

CONSEIL NIGERIEEN DES UTILISATEURS DES TRANSPORTS PUBLICS

DIRECTION DE L'OBSERVATOIRE DES TRANSPORTS

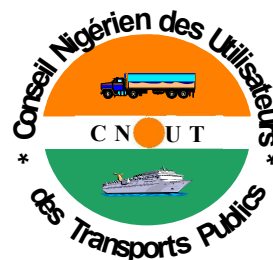

CNUT - NIAMEY

B.P. 11048 - TEL. (00227) 20 73 21 87 / 20 73 51 85 / 20 73 32 11 FAX. 20 73 52 11

Email: cnut.dg@gmail.com / cnutdot@yahoo.fr

Site web: www.cnut.ne

Flash - Transport

NUMERO : 01/2018

(Première quinzaine du mois de janvier 2018)

INTEGRATION REGIONALE : Le PRFTTR/Composantes



Le Programme Régional de Facilitation des Transports et Transit routiers dans l'espace communautaire est structuré autour de :

- 1) *Harmonisation et simplification des procédures (contrôles, gabarit etc.)*
- 2) *Les Postes de contrôle juxtaposés*
- 3) *Observatoire des bratanes Anormales*



ETS NIGER COMMERCE *Matériaux de construction*

*Notre longue expérience en la matière et notre maillage adéquat sur le territoire national font de nous votre partenaire sûr.
Contactez nous :*

*A Niamey, en face de la Compagnie de
Transport RTMBO, BP : 11 215
Tel : +227 20 36 04 25*

ETS HOUDOU YOUNOUSSA **PRODUITS ALIMENTAIRES**

*Riz, Pates Alimentaires, Huiles, Tomates et Laites de Marque
Daddy En Gros et en Détails*

*Situés au Petit Marché de Niamey, les
Etablissements Houdou Younoussa sont ouverts
7/7j. BP : 11 570
Tel : 20 73 33 79 Fax : 20 73 23 02/20 73 36 66*

BURAMA, *Fourniture de bureau
Tout juste à coté de la BSIC, en face de la
Radio & Télévision Ténéré (RTT). Niamey-Niger
La bureautique c'est notre affaire !*



Bordereau Electronique De Suivi de Cargaison (BESC)

Conformément à ses missions statutaires et aux recommandations de l'Union des Conseils de Chargeurs Africains (UCCA), le CNUT entend mettre en œuvre une nouvelle manière de régulation des importations/exportations via les ports de desserte du Pays en initiant le Projet de Bordereau Electronique de Suivi de Cargaison (BESC). Il s'agit d'un Document d'accompagnement de la marchandise qui serait émis, en version électronique, en amont des Ports de débarquement.

Le BESC, un outil de facilitation de la procédure de dédouanement et de collecte des données statistiques.



Le CNUT, un outil au service des chargeurs !

LE MOT DE LA REDACTION.....	2
LA SYNTHÈSE.....	3-4
LES PRÉVISIONS D'ARRIVÉE DES NAVIRES	5
LES ENLEVEMENTS.....	6
Au port de Cotonou.....	7-13
Au Port de Lomé.....	14-17
Au port de Tema.....	18
LES ACHATS LOCAUX.....	19
LES ACTUALITÉS.....	21
LE DIVERTISSEMENT (BLAGUE DU JOUR).....	22

Le Flash-Transport, *le bimensuel des publications statistiques du CNUT, renseigne sur les mouvements des marchandises nigériennes à travers les Ports d'embarquement/débarquement, principalement, à Cotonou (au Benin), à Lomé (au Togo) et à Tema (au Ghana). Ainsi, les prévisions d'arrivée des navires (par consignataires) et les quantités enlevées des marchandises des Ports (par Transitaires), y sont recueillis et traités et ce, par quinzaine (un numéro, chaque moitié de mois). Il s'intéresse également, sous l'angle de la coopération sud-sud, aux marchandises nigériennes achetées sur les marchés de la sous-région. Ces dernières sont désignées par le vocable des "ACHATS LOCAUX".*

Aussi, la rubrique "ACTUALITES" de ce document se veut-elle un espace d'information sur la dynamique du secteur des transports. Elle s'intéresse, à cet égard, à l'évolution des textes (à l'échelle nationale et sous régionale (UEMOA/CEDEAO) voire internationale (les instruments de l'OMC)) et des pratiques dans le domaine des transports de marchandises.

Le Flash Transport demeurant, enfin, une tribune des sociétés ayant besoin de se faire connaître et faire connaître leur existence, zones et domaines d'intervention et, soucieux de s'améliorer quotidiennement vous exhorte à faire retourner au CNUT vos suggestions/préoccupations à travers un QUESTIONNAIRE annexé à ce document.

Une nouvelle page de DIVERTISSEMENT en mots croisés et/ou blague du jour y est insérée pour aider à rafraîchir les souvenirs des lecteurs.

La Rédaction

SYNTHESE

La première quinzaine du mois de janvier 2018 a enregistré les **enlèvements** suivants, en termes de quantités de marchandises: 82.128,87T, 4.383,16T et 715,57T respectivement aux Ports de Cotonou, de Lomé et de Tema contre 89.408,08T, 2.084,78T et 981,60T à la quinzaine passée.

Cotonou maintient toujours son rang de première position malgré une baisse de 7.279,21T.

Dans le même registre, le corridor du Ghana a, quant à lui, connu une baisse passant de 981,60T à 715,57T; contrairement au corridor togolais qui passe de 2.084,78T à 4.383,16T.

Graphique N°1. Enlèvements aux Ports (du 16 au 31 décembre 2017 et du 1^{er} au 15 janvier 2018)

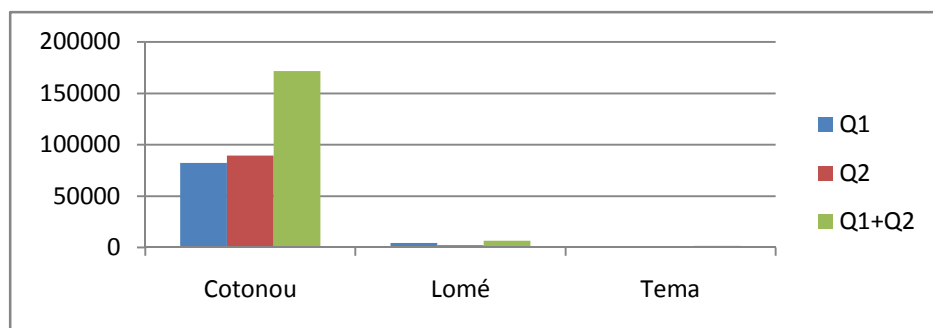

Ces sorties de flux connaissent une disparité tout à fait normale, entre les ports d'une part et entre les quantités enlevées sur les rubriques statistiques des marchandises d'autre part.

C'est ainsi qu'à **Cotonou**, le principal port de débarquement du fret nigérien, l'on a constaté un cumul de 82.128,87T de marchandises, toute nature confondue, avec 40.670,86T de riz (soit 49,52% du fret généré), 11.719,51T de « sucre » (14,27%) et 5.729,94T de « textile » (8,54%). Les « pâtes alimentaires » quant à elle, occupe la 4^{ème} place.

Concernant le corridor togolais, les « produits chimiques » ont enregistré le plus fort tonnage avec 1.135,78T soit 25,91% suivis des « divers » à concurrence de 18,52%, et les « produits alimentaires » 15,25%.

A **Tema**, les « divers » ont cumulé 45,84%, les « produits chimiques » 30,85%, les « pâtes alimentaires » 13,33%.

Quant aux « achats locaux », c'est-à-dire les marchandises achetées sur les marchés de la sous-région, notamment au **Bénin**, au **Togo**, au **Ghana**, ..., le corridor béninois est en tête de classement avec un cumul de 2.875,72T suivi du ghanéen à hauteur de 546,19T et celui du Togo à 296,61T.

Graphique N°2. Evolution des achats locaux entre les deux quinzaines

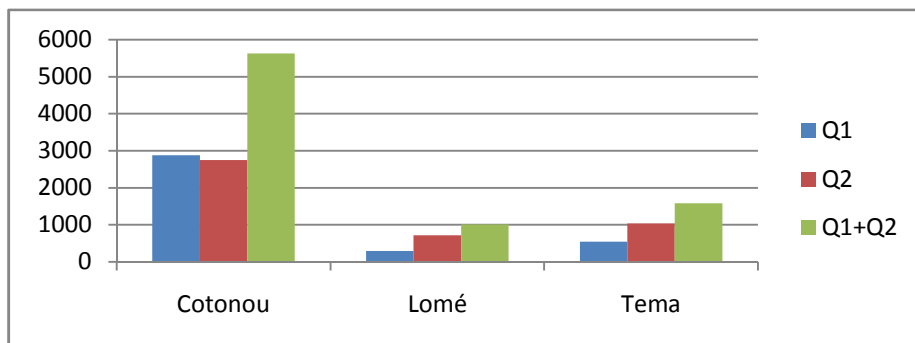

- Q1 : du 1^{er} au 15 janvier (quinzaine en cours) ;
- Q2 : du 16 au 31 décembre (quinzaine passée).

Au cours de cette première quinzaine, le «ciment» a engrangé la plus large portion des achats locaux sur le corridor béninois avec un taux de 68,05% du trafic, suivi des «produits alimentaires» 20,20% et les «véhicules» 4,79%.

Par contre, les «tubes carrés» exprimés à 37,08% les «produits alimentaires» à 26,97%, les «boissons alcoolisées» à 11,24% et les «divers» 10,54% ont constitué les principales marchandises achetées au Togo.

En outre, dans le corridor ghanéen les «tomates concentrées» ont enregistré 97,46% du trafic et les «tuyaux» 2,54%.

Quant aux **prévisions** d'arrivées de navires, 28 "*bateaux*" affrétés par 11 armateurs (consignataires) sont attendus du 16^{er} au 31 janvier 2018, au port de Cotonou ; 23 autres à Tema.

NB : les **prévisions d'arrivées de navires de Lomé ne sont pas disponibles.**

Période du 16/01 au 31/01/2018

<i>COTONOU</i>			<i>LOME</i>			<i>TEMA</i>		
NOM DU NAVIRE	DATE D'ARRIVEE	CONSIGNATAIRE	NOM DU NAVIRE	DATE D'ARRIVEE	CONSIGNATAIRE	NOM DU NAVIRE	DATE D'ARRIVEE	CONSIGNATAIRE
Rio gde express	15/01/2018	Oma Benin	NON DISPONIBLE			As palatia	16/01/2018	Scanship
Theotoros	15/01/2018	Slt alliance Benin				Rosa	16/01/2018	Maersk gh
Gde Gabon	15/01/2018	Grimaldi Benin				Glovis phoenix	16/01/2018	Ports marine
Als flora	16/01/2018	Btl Benin				Julia oldendorff	16/01/2018	Sevenlog
Surville	16/01/2018	Supermaritime Benin				Caribbean star	16/01/2018	Sma gh
Bw iynx	16/01/2018	Oma Benin				Glovis sonic	17/01/2018	Sharaf
Maersk cuanza	16/01/2018	Sharaf				Wild rose	17/01/2018	Global cargo
Gde marocco	18/01/2018	Grimaldi Benin				Nordsummer	17/01/2018	Sharaf
Gde costa avario	18/01/2018	Grimaldi Benin				Navig8 azotic	17/01/2018	Sma gh
Cape manila	18/01/2018	Msc Benin				Tour pomerol	19/01/2018	Tide ship marine
Kota setia	18/01/2018	Pil Benin				Camellia	19/01/2018	Sharaf
Hsl dortsmouth	18/01/2018	Sharaf				Maersk cardiff	20/01/2018	Maersk gh
Msc sophie	18/01/2018	Msc Benin				Rhl calliditas	21/01/2018	Isag
Rosa	18/01/2018	Sharaf				Asia pearl iv	23/01/2018	Scanship
Glovis sonic	19/01/2018	Aquamarine Benin				Irenes rainbow	24/01/2018	Antrak
Sm qingdao	19/01/2018	Sharaf				Mona lisa	24/01/2018	Maersk gh
Gde dakar	19/01/2018	Grimaldi Benin				Hoegh jeddah	25/01/2018	Antrak
Irenes oldendor	19/01/2018	Btl Benin				Ssi expedition	26/01/2018	Hull blyth
Maemi spirit	19/01/2018	Sobemap Benin				Cartagena trader	26/01/2018	Sharaf
Jersey spirit	20/01/2018	Btl Benin				Seadream	27/01/2018	Sharaf
Merkur harbor	22/01/2018	Sharaf				Ual africa	28/01/2018	Comexas
Cma cgm platon	22/01/2018	Cma cgm Benin				Kota bakti	31/01/2018	Pil
Msc paola	22/01/2018	Msc Benin						
Rhl callidalas	22/01/2018	Btl Benin						
Parana	22/01/2018	Grimaldi Benin						
Msc suez	23/01/2018	Msc Benin						
Nordatlantic	29/01/2018	Sharaf						
Msc alicante	29/01/2018	Msc Benin						

LES ENLEVEMENTS AUX PORTS (Cotonou, Lomé et Tema)

IMPORTATIONS AU PORT DE COTONOU

LES STOCKS

LES ENLEVEMENTS

Situation au 15/01/2018

Période du : 1er/01 au 15/01/2018

NATURE DES MARCHANDISES	TC 20"		TC 40"		VRAC/CONV (Tonnes)
	Nbre	Tonnage	Nbre	Tonnage	
Soufre					8 349,374
Soufre					3 102,640
TOTAL PARTIEL 1	0	0,000	0	0,000	11452,014
TOTAL GENERAL	11452,014				

TC 20" Conteneur de 20 pieds
TC 40" Conteneur de 40 pieds

NATURE DES MARCHANDISES	TC 20"		TC 40"		VRAC/CONV (Tonnes)	TRANSITAIRE
	Nbre	Tonnage	Nbre	Tonnage		
Appareils électriques					56,7	Amal et fils
Appareils électriques					11,85	C.n.t.t sarl
Appareils électriques					21,06	Doba shipping
Appareils électriques					41,5	S.c.t benin sarl
Appareils électriques					21	Sicaam Benin
Appareils électriques					21,33	Sotrac
Articles scolaires					144,893	Amal et fils
Articles scolaires					35,385	Sotrac
Bonbons et biscuits					131,083	Amal et fils
Bonbons et biscuits					399,079	Awod inter sa
Bonbons et biscuits					181,279	Elohim transit
Bonbons et biscuits					169,247	Sicaam Benin
Bonbons et biscuits					398,007	Sobetraco
Bonbons et biscuits					85,247	Tonasse et fils
Bonbons et biscuits					45,304	Trans-mensah
Café					61,635	Sicaam Benin
Chaussures					42,923	Amal et fils
Chaussures					20,148	Isam groupe sarl
Chaussures					35,818	Owossan transit
Chaussures					29,027	Sotrac
Chaussures					10,4	Trans-mensah
Divers					15	Afrique transit
Divers					48	Am traco
Divers					292,256	Amal et fils
Divers					112,975	Awod inter sa
Divers					27,14	C.n.t.t sarl
Divers					244,719	Cat- log Benin
Divers					50,642	Damco Benin sa
Divers					4,75	Doba shipping
TOTAL PARTIEL 1	0	0,000	0	0,000	2758,397	

TC 20" Conteneur de 20 pieds
TC 40" Conteneur de 40 pieds

IMPORTATIONS AU PORT DE COTONOU (suite)

LES STOCKS

Situation au 15/01/2018

NATURE DES MARCHANDISES	TC 20"		TC 40"		VRAC/CONV (Tonnes)
	Nbre	Tonnage	Nbre	Tonnage	
TOTAL PARTIEL 2	0	0,000	0	0,000	0,000
TOTAL GENERAL			0,000		

TC 20" Conteneur de 20 pieds
TC 40" Conteneur de 40 pieds

LES ENLEVEMENTS

Période du : 1er/01 au 15/012018

NATURE DES MARCHANDISES	TC 20"		TC 40"		VRAC/CONV (Tonnes)	TRANSITAIRE
	Nbre	Tonnage	Nbre	Tonnage		
Divers					38	Ibs traco
Divers					14,36	Isam groupe sarl
Divers					3,827	Oma logistics
Divers					99,92	Ore trans
Divers					18	Owossan transit
Divers					10,462	Rich trans
Divers					49	S.c.t benin sarl
Divers					8,56	Sat sa
Divers					980,543	Sicaam Benin
Divers					3,314	Sitcb sarl
Divers					287,304	Sobetraco
Divers					99,799	Sotrac
Divers					50,238	Tonasse et fils
Divers					27,58	Trans-comlan s.a.
Divers					97,5	Trans-mensah
Fer a béton					1514,307	Sobetraco
Friperies					56,054	Afrique transit
Friperies					50,4	Am traco
Friperies					146,493	Amal et fils
Friperies					103,224	Awod inter sa
Friperies					58,14	Bolloré
Friperies					20	C.n.t.t sarl
Friperies					23,779	Elohim transit
Friperies					27,477	G-kb-tsi
Friperies					27,405	Isam groupe sarl
Friperies					28,2	Rich trans
Friperies					23,66	Rimavi trans sarl
Friperies					28,501	S.c.t benin sarl
Friperies					421,316	Sicaam Benin
TOTAL PARTIEL 2	0	0,000	0	0,000	4317,363	

TC 20" Conteneur de 20 pieds
TC 40" Conteneur de 40 pieds

IMPORTATIONS AU PORT DE COTONOU (suite)

LES STOCKS

Situation au 15/01/2018

NATURE DES MARCHANDISES	TC 20"		TC 40"		VRAC/CONV (Tonnes)
	Nbre	Tonnage	Nbre	Tonnage	
TOTAL PARTIEL					
3	0	0,000	0	0,000	0,000
TOTAL GENERAL			0,000		

TC 20" Conteneur de 20 pieds
TC 40" Conteneur de 40 pieds

LES ENLEVEMENTS

Période du : 1er/01 au 15/01/2018

NATURE DES MARCHANDISES	TC 20"		TC 40"		VRAC/CONV (Tonnes)	TRANSITAIRE
	Nbre	Tonnage	Nbre	Tonnage		
Friperies					101,624	Sobetraco
Friperies					63,005	Sotrac
Friperies					78,774	Tonasse et fils
Huiles végétales					912,49	Afrique transit
Huiles végétales					532,303	Amal et fils
Huiles végétales					226,632	Elohim transit
Huiles végétales					130,005	Ore trans
Huiles végétales					1337,506	Sicaam Benin
Huiles végétales					387,765	Sobetraco
Huiles végétales					415,732	Soremco transit
Lait					46,92	Afrique transit
Lait					53,6	Elohim transit
Lait					388,924	Sicaam Benin
Lait					202,4	Sobetraco
Lait					53,6	Tonasse et fils
Lubrifiants					19,63	Afrique transit
Lubrifiants					21,672	Rich trans
Matériel télécom					21,06	Doba shipping
Matériel télécom					20,83	Rich trans
Matériels électriques					23,914	Rich trans
Matériels électriques					174,16	Sobetraco
Matériels électriques					181,091	Sotrac
Meubles					35	Am traco
Meubles					4,15	Amal et fils
Meubles					48,965	Damco Benin sa
Meubles					16,622	Ore trans
Meubles					10,4	Owossan transit
Meubles					67,43	Sicaam Benin
Meubles					10,455	Sobetraco
TOTAL PARTIEL 3	0	0,000	0	0,000	5586,659	

TC 20" Conteneur de 20 pieds
TC 40" Conteneur de 40 pieds

IMPORTATIONS AU PORT DE COTONOU (suite)
LES ENLEVEMENTS

LES STOCKS

Situation au 15/01/2018

Période du : 1er/01 au 15/01/2018

NATURE DES MARCHANDISES	TC 20"		TC 40"		VRAC/CONV (Tonnes)
	Nbre	Tonnage	Nbre	Tonnage	
TOTAL PARTIEL 4	0	0,000	0	0,000	0,000
TOTAL GENERAL			0,000		

TC 20" Conteneur de 20 pieds
TC 40" Conteneur de 40 pieds

NATURE DES MARCHANDISES	TC 20"		TC 40"	VRAC/CONV (Tonnes)	TRANSITAIRE
	Nbre	Tonnage	Nbre		
Matériaux de constructions				206,957	Amal et fils
Matériaux de constructions				20,655	Awod inter sa
Matériaux de constructions				12,161	Bolloré
Matériaux de constructions				27,531	C.n.t.t sarl
Matériaux de constructions				148,188	Doba shipping
Matériaux de constructions				19,758	Dom traco
Matériaux de constructions				82	Owossan transit
Matériaux de constructions				142,254	Rich trans
Matériaux de constructions				1185,834	S.c.t benin sarl
Matériaux de constructions				53,46	Sicaam Benin
Matériaux de constructions				334,892	Sobetraco
Pâtes alimentaires				139,048	Afrique transit
Pâtes alimentaires				80,54	Am traco
Pâtes alimentaires				200,552	Elohim transit
Pâtes alimentaires				455,054	Sicaam Benin
Pâtes alimentaires				1435,354	Soremco transit
Pâtes alimentaires				307	Sotrac
Pâtes alimentaires				1615,604	Tonasse et fils
Pâtes alimentaires				83,024	Trans-mensah
Produits pharmaceutiques				42,483	Cat- log Benin
Produits pharmaceutiques				9,734	Damco Benin sa
Produits pharmaceutiques				35,865	Doba shipping
Produits pharmaceutiques				72,864	G-kb-tsi
Pièces détachées				12,275	Amal et fils
Pièces détachées				6,05	Bolloré
Pièces détachées				13,139	Damco Benin sa
Pièces détachées				0,756	Doba shipping
Pièces détachées				69,337	Trans-comlan s.a.
Pièces détachées				13	Trans-mensah
TOTAL PARTIEL 4	0	0,000	0	0,000	6825,369

TC 20" Conteneur de 20 pieds
TC 40" Conteneur de 40 pieds

IMPORTATIONS AU PORT DE COTONOU (suite)

LES STOCKS

Situation au 15/01/2018

NATURE DES MARCHANDISES	TC 20"		TC 40"		VRAC/CONV (Tonnes)
	Nbre	Tonnage	Nbre	Tonnage	
TOTAL PARTIEL 5	0	0,000	0	0,000	0,000
TOTAL GENERAL	0,000				

TC 20" Conteneur de 20 pieds
TC 40" Conteneur de 40 pieds

LES ENLEVEMENTS

Période du : 1er/01 au 15/012018

NATURE DES MARCHANDISES	TC 20"		TC 40"		VRAC/CONV (Tonnes)	TRANSITAIRE
	Nbre	Tonnage	Nbre	Tonnage		
Pneus					48,96	C.n.t.t sarl
Pneus					28,2	Owossan transit
Produits alimentaires					86,654	Awod inter sa
Produits alimentaires					130,05	Isam groupe sarl
Produits alimentaires					23,143	S.c.t benin sarl
Produits alimentaires					112	Sat sa
Produits alimentaires					92,352	Sicaam Benin
Produits alimentaires					39,509	Sobetraco
Produits chimiques					47,78	Amal et fils
Produits chimiques					105,298	Awod inter sa
Produits chimiques					52,65	C.n.t.t sarl
Produits chimiques					980,58	Nitra
Produits chimiques					52,02	S.c.t benin sarl
Produits chimiques					480,174	Sicaam Benin
Produits chimiques					115,1	Sobetraco
Produits chimiques					23,84	Soremco transit
Produits chimiques					88	Trans-comlan
Produits chimiques					48,59	Trans-mensah
Produits congelés					56,773	Isam groupe sarl
Produits congelés					50,692	Sitcb sarl
Produits congelés					26,95	Sobetraco
Riz					10008,262	Afrique transit
Riz					2891,35	Am traco
Riz					2800,3	Amal et fils
Riz					6396,075	Awod inter sa
Riz					3093	Elohim transit
Riz					2698	Isam groupe sarl
Riz					1129,2	Rich trans
Riz					4437	S.c.t benin sarl
TOTAL PARTIEL 5					36142,502	

TC 20" Conteneur de 20 pieds
TC 40" Conteneur de 40 pieds

IMPORTATIONS AU PORT DE COTONOU (suite)

LES STOCKS

Situation au 15/01/2018

NATURE DES MARCHANDISES	TC 20"		TC 40"		VRAC/CONV (Tonnes)
	Nbre	Tonnage	Nbre	Tonnage	
TOTAL PARTIEL 6	0	0,000	0	0,000	0,000
TOTAL GENERAL	0,000				

TC 20" Conteneur de 20 pieds

TC 40" Conteneur de 40 pieds

LES ENLEVEMENTS

Période du : 1er/01 au 15/01/2018

NATURE DES MARCHANDISES	TC 20"		TC 40"		VRAC/CONV (Tonnes)	TRANSITAIRE
	Nbre	Tonnage	Nbre	Tonnage		
Riz					260	Sobetraco
Riz					989	Socotra Benin
Riz					300	Soremco transit
Riz					585,725	Sotec sarl
Riz					3725	Tonasse et fils
Riz					1357,95	Trans-comlan
Savons					116,55	Am traco
Savons					27,44	Awod inter sa
Savons					367,165	Elohim transit
Savons					89,657	Sicaam Benin
Savons					108,345	Trans-comlan
Savons					71,316	Trans-mensah
Sucre					2507	Afrique transit
Sucre					1583,55	Am traco
Sucre					777,892	Amal et fils
Sucre					270	Awod inter sa
Sucre					1159	Elohim transit
Sucre					307,919	Isam groupe sarl
Sucre					135	Ore trans
Sucre					2770,4	S.c.t benin sarl
Sucre					484	Sicaam Benin
Sucre					845,05	Sobetraco
Sucre					218,7	Soremco transit
Sucre					661	Tonasse et fils
Textiles					315,98	Am traco
Textiles					34,5	Amal et fils
Textiles					1201,266	Awod inter sa
Textiles					72,789	Chrono inter
Textiles					1269,442	Elohim transit
TOTAL PARTIEL 6	0	0,000	0	0,000	22611,636	

TC 20" Conteneur de 20

pieds

TC 40" Conteneur de 40 pieds

IMPORTATIONS AU PORT DE COTONOU (suite et fin)

LES STOCKS

Situation au 15/01/2018

NATURE DES MARCHANDISES	TC 20"		TC 40"		VRAC/CONV (Tonnes)
	Nbre	Tonnage	Nbre	Tonnage	
TOTAL PARTIEL 7	0	0,000	0	0,000	0,000
TOTAL GENERAL	0,000				

TC 20" Conteneur de 20 pieds

TC 40" Conteneur de 40 pieds

LES ENLEVEMENTS

Période du : 1er/01 au 15/01/2018

NATURE DES MARCHANDISES	TC 20"		TC 40"		VRAC/CONV (Tonnes)	TRANSITAIRE
	Nbre	Tonnage	Nbre	Tonnage		
Textiles					19,041	Gramak-traco
Textiles					33,977	Ore trans
Textiles					72,036	Owossan transit
Textiles					245,36	Rich trans
Textiles					90,27	Rimavi trans sarl
Textiles					366,081	Sicaam Benin
Textiles					1107,198	Sobetraco
Textiles					314,982	Sotrac
Textiles					41,14	Ste cexci
Textiles					33,977	Tonasse et fils
Textiles					321,834	Trans-comlan s.a.
Textiles					190,07	Trans-mensah
Thé vert					141,705	Afrique transit
Thé vert					26,544	Am traco
Thé vert					55,69	C.n.t.t sarl
Thé vert					490,072	S.c.t benin sarl
Thé vert					21	Sicaam Benin
Thé vert					92,646	Tonasse et fils
Tubes et tuyaux					134,99	Sadif sarl
Tubes et tuyaux					62,14	Sobetraco
Tubes et tuyaux					26,2	Trans-comlan
TOTAL PARTIEL 7	0	0,000	0	0,000	3886,953	
TOTAL GENERAL	0	0,000	0	0,000	82128,879	

TC 20" Conteneur de 20 pieds

TC 40" Conteneur de 40 pieds

IMPORTATIONS AU PORT DE LOME

LES STOCKS

Situation au 15/01/2018

NATURE DES MARCHANDISES	TC 20"		TC 40"		VRAC/CONV (Tonnes)
	Nbre	Tonnage	Nbre	Tonnage	
TOTAL PARTIEL 1	0	0,000	0	0,000	0,000
TOTAL GENERAL	0,000				

TC 20" Conteneur de 20 pieds

TC 40" Conteneur de 40 pieds

LES ENLEVEMENTS

Période du : 1er/01 au 15/012018

NATURE DES MARCHANDISES	TC 20"		TC 40"		VRAC/CONV (Tonnes)	TRANSITAIRE
	Nbre	Tonnage	Nbre	Tonnage		
Articles scolaires					16,21	Ave-trans
Articles scolaires					9,345	Betta group
Boissons alcoolisées					149,9	Cogetram
Boissons alcoolisées					87,014	Crepuscul
Boissons alcoolisées					32,292	Somatrans
Boissons non alcoolisées					17,6	Betta group
Boissons non alcoolisées					17,249	Taal transite
Bonbons et biscuits					25,036	Alotrans
Bonbons et biscuits					73,196	Ave-trans
Bonbons et biscuits					8,31	Betta group
Bonbons et biscuits					15	E.h. trans
Bonbons et biscuits					26,588	ltrans
Chaussures					217,16	Foleka sarl
Chaussures					17,68	Wilfried 2g
Divers					2,31	Africa winiga
Divers					15,5	Alotrans
Divers					356,871	Ave-trans
Divers					85,25	Betta group
Divers					26,7	Bi trans
TOTAL PARTIEL 1	0	0,000	0	0,000	1199,211	

TC 20" Conteneur de 20 pieds

TC 40" Conteneur de 40 pieds

LES STOCKS

Situation au 15/01/2018

NATURE DES MARCHANDISES	TC 20"		TC 40"		VRAC/CONV (Tonnes)
	Nbre	Tonnage	Nbre	Tonnage	
TOTAL PARTIEL 2	0	0,000	0	0,000	0,000
TOTAL GENERAL			0,000		

TC 20" Conteneur de 20 pieds

TC 40" Conteneur de 40 pieds

IMPORTATIONS AU PORT DE LOME

LES ENLEVEMENTS

Période du : 1er/01 au 15/01/2018

NATURE DES MARCHANDISES	TC 20"		TC 40"		VRAC/CONV (Tonnes)	TRANSITAIRE
	Nbre	Tonnage	Nbre	Tonnage		
Divers					20,899	Citraco
Divers					119,536	Crepuscul
Divers					87,12	Foleka sarl
Divers					18,805	Gold africa
Divers					4,016	Navitrans
Divers					23,438	Shalom
Divers					45,923	Sunny side transit
Divers					5,59	Taal transite
Friperie					35,007	Revel trans
Huile végétales					297,84	Geo trans
Hydrocarbure					216,88	Citraco
Lubrifiants					8,538	Citraco
Matériaux de constructions					21,995	El hai
Matériaux de constructions					20,412	Gat
Matériaux de constructions					6,447	Navitrans
Matériel de chantier					8,75	Citraco
Matériel de chantier					24,142	Navitrans
Meubles					7,271	Afrimat
Meubles					52,74	Wilfried 2g
TOTAL PARTIEL 2	0	0,000	0	0,000	1025,349	

TC 20" Conteneur de 20 pieds

TC 40" Conteneur de 40 pieds

IMPORTATIONS AU PORT DE LOME (suite)

LES STOCKS

LES ENLEVEMENTS

Situation au 15/01/2018

Période du : 1er/01 au 15/012018

NATURE DES MARCHANDISES	TC 20"		TC 40"		VRAC/CONV (Tonnes)
	Nbre	Tonnage	Nbre	Tonnage	
TOTAL PARTIEL 3	0	0,000	0	0,000	0,000
TOTAL GENERAL	0,000				

TC 20" Conteneur de 20 pieds

TC 40" Conteneur de 40 pieds

NATURE DES MARCHANDISES	TC 20"		TC 40"		VRAC/CONV (Tonnes)	TRANSITAIRE
	Nbre	Tonnage	Nbre	Tonnage		
Pièces détachées					22,1	Betta group
Pièces détachées					8,75	Citraco
Produits alimentaires					21,702	Citraco
Produits alimentaires					49,186	Crepuscul
Produits alimentaires					23,373	El hai
Produits alimentaires					497,84	Geo trans
Produits alimentaires					23,5	Intègre
Produits alimentaires					22,945	S2a
Produits alimentaires					30,137	Shalom
Produits chimiques					48	Ave-trans
Produits chimiques					23,345	Ck trans
Produits chimiques					26	Himex
Produits chimiques					984,436	Nitra
Produits chimiques					26	Option transit
Produits chimiques					28	Zin trans
TOTAL PARTIEL 3	0	0,000	0	0,000	1835,314	

TC 20" Conteneur de 20 pieds

TC 40" Conteneur de 40 pieds

IMPORTATIONS AU PORT DE LOME (suite et fin)

LES STOCKS

Situation au 15/01/2018

NATURE DES MARCHANDISES	TC 20"		TC 40"		VRAC/CONV (Tonnes)
	Nbre	Tonnage	Nbre	Tonnage	
TOTAL PARTIEL 4	0	0,000	0	0,000	0,000
TOTAL GENERAL	0,000				

TC 20" Conteneur de 20
pieds

TC 40" Conteneur de 40 pieds

LES ENLEVEMENTS

Période du : 1er/01 au 15/01/2018

NATURE DES MARCHANDISES	TC 20"		TC 40"		VRAC/CONV (Tonnes)	TRANSITAIRE
	Nbre	Tonnage	Nbre	Tonnage		
Produits congelés					20,2	Winners trans
Produits cosmétiques					15,493	Sapresic tg
Produits d'entretiens					26,3	Ave-trans
Sachets plastiques					48,656	Crepuscul
Textiles					54,22	Betta group
Textiles					15,5	Sunny side
The vert					24,735	Tchaff togo
The vert					14,55	Transit tchaff
Tomate concentre					97,907	Afrimat
Véhicule					5,73	Navitrans
TOTAL PARTIEL 4	0	0,000	0	0,000	323,291	
TOTAL GENERAL	0	0,000	0	0,000	4383,165	
TOTAUX					2158,605	

TC 20" Conteneur de 20 pieds

TC 40" Conteneur de 40 pieds

IMPORTATIONS AU PORT DE TEMA

LES STOCKS

Situation au 15/01/2018

NATURE DES MARCHANDISES	TC 20"		TC 40"		VRAC/CONV (Tonnes)
	Nbre	Tonnage	Nbre	Tonnage	
TOTAL PARTIEL 1	0	0,000	0	0,000	0,000
TOTAL GENERAL	0,000				

TC 20" Conteneur de 20 pieds

TC 40" Conteneur de 40 pieds

LES ENLEVEMENTS

Période du : 1er/01 au 15/012018

NATURE DES MARCHANDISES	TC 20"		TC 40"		VRAC/CONV (Tonnes)	TRANSITAIRE
	Nbre	Tonnage	Nbre	Tonnage		
Divers					302,84	Faithfull Lines
Divers					25,237	Gadaniel
Lait					23,123	Adjoelaz Minns
Matériels de construction					11,001	Gadaniel
Pate alimentaire					95,398	Excellent Shipping
Produit chimique					128	A O L S Ghana
Produit chimique					21,94	Eaglett Shipping
Produit chimique					32	Local
Produit chimique					38,85	Sdf Import
Produits pharmaceutiques					13,619	Faithfull Lines
Produits pharmaceutiques					13,619	Maminsa Company
Produits pharmaceutiques					9,948	West African
TOTAL PARTIEL 1	0	0,000	0	0,000	715,575	

TC 20" Conteneur de 20 pieds

TC 40" Conteneur de 40 pieds

IMPORT: ENLEVEMENTS DES MARCHANDISES (MARCHES LOCAUX)

Période du : 1er/01 au 15/012018

COTONOU						
NATURE DES MARCHANDISES	TC 20"		TC 40"		VRAC/CONV (Tonnes)	TRANSITAIRE
	Nbre	Tonnage	Nbre	Tonnage		
Ciment					1957	Africa trans
Matériels électriques					100	Saf-transactions
Matériaux de constructions					25	Saf-transactions
Produits alimentaires					581	Ste vilomey
Tubes et tuyaux					75	Saf-transactions
Véhicules					9,1	Apm global
Véhicules					10,61	Bolloré
Véhicules					42,23	Rich trans
Véhicules					58,789	S.c.t benin sarl
Véhicules					4,998	Sobetraco
Véhicules					12	Sobetrans
Total Général	0	0,000	0	0,000	2875,727	

TC 20" Conteneur de 20 pieds

TC 40" Conteneur de 40 pieds

Période du : 1er/01 au 15/012018

LOME						
NATURE DES MARCHANDISES	TC 20"		TC 40"		VRAC/CONV (Tonnes)	TRANSITAIRE
	Nbre	Tonnage	Nbre	Tonnage		
Boissons alcoolisées					33,349	Crepuscul
Divers					25,64	Innotrans
Divers					5,625	Option transit
Produits alimentaires					80	Citraf
Sachets plastiques					42	-
Tubes carres					110	Dhoss inter
Total Général	0	0,000	0	0,000	296,614	

Période du : 1er/01 au 15/012018

TEMA						
NATURE DES MARCHANDISES	TC 20"		TC 40"		VRAC/CONV (Tonnes)	TRANSITAIRE
	Nbre	Tonnage	Nbre	Tonnage		
Tomates concentrées					532,35	Local
Tubes et Tuyaux					13,841	Local
Total Général	0	0,000	0	0,000	546,191	

TC 20" Conteneur de 20 pieds

TC 40" Conteneur de 40 pieds

ACTUALITES

A L'ATTENTION DES USAGERS DU PORT AUTONOME D'ABIDJAN :



- ✓ Il est porté à la connaissance des usagers du port, notamment les armateurs, les consignataires et les manutentionnaires de navires, la remise en service des quais **11** et **12** après des travaux d'aménagement. Le tirant d'eau à ces postes est maintenu à **9,45 mètres (31 pieds)** en attendant l'achèvement des travaux d'approfondissement qui permettront de rehausser les côtes.
- ✓ Conformément aux instructions du gouvernement ivoirien, l'Autorité Portuaire porte à la connaissance des opérateurs et usagers du port d'Abidjan qu'il est **formellement interdit jusqu'à nouvel ordre**, aux véhicules lourds de transport de marchandises, **de stationner** aux abords de la chaussée sur la zone portuaire, notamment le long des boulevards du port et de Vridi.

A L'ATTENTION DES USAGERS DU PORT DE COTONOU

La Direction Générale des Douanes et Droits Indirects de la République du Bénin, porte à la connaissance des acteurs de la chaîne des transports, **la suspension provisoire de la redevance tracking** sur le coton fibre en provenance des pays de l'hinterland qui transit par le port de Cotonou. Cette mesure vise à rendre davantage compétitif le port de Cotonou.

DIVERTISSEMENT

HORIZONTALLEMENT

- 1 - Sultane à belle imagination
- 2 - Parfumeras agréablement
- 3 - Sorbier cultivé - Terrains découverts à marée basse
- 4 - Flétrir - Thésaurisa
- 5 - Figure sur la glace - Grande ferveur
- 6 - Hermétique - Elu proche de Lourdes
- 7 - C'est pareil mais très réduit - Vétille - Pas les autres
- 8 - Dans le fond, c'est un système d'écoute - Peser la caisse vide
- 9 - Installes un bon soutien - Rare
- 10- Revient à la hauteur - Réseau mondial

VERTICALEMENT

- A - Détacher du profane
- B - Gibet - Equipa
- C - Troupes indisciplinées - Pianiste biterrois
- D - Brouillerait
- E - Ne pas apprécier du tout - Utiliser le produit de ses ouvrières
- F - Quart d'an - Cantine à vache - Sigle de société
- G - Feraient preuve d'humour
- H - Brillant exécutant - Endosse - Cri de maladroit
- I - Adeptes dévoués
- J - Use le relief - Il s'illumine dans la pub
- K - Faux plafond - Erreur ridicule
- L - Passés pour voir - Extraterrestre abonné au téléphone

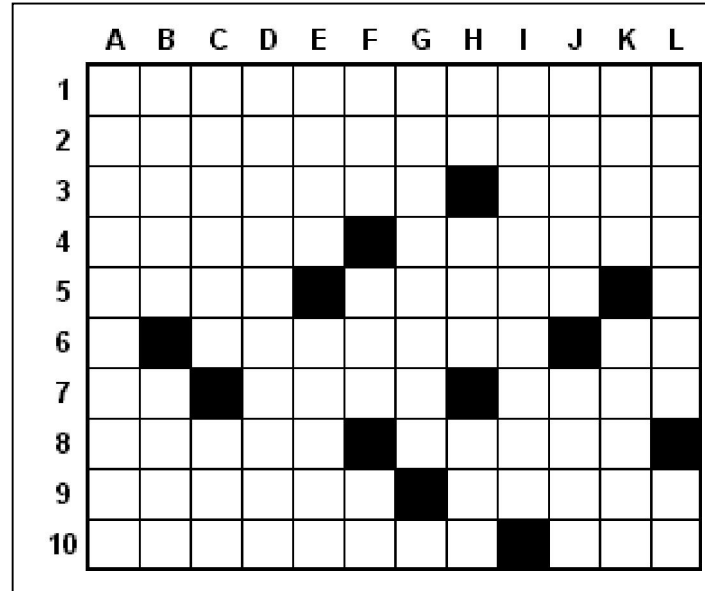

SOLUTION NUMERO PRECEDENT

	A	B	C	D	E	F	G	H	I	J	K	L
1	T	R	A	G	I	C	O	M	E	D	I	E
2	H	O	M	O	G	E	N	E		I	L	S
3	E	C	O	B	U	E	Z		I	V	E	S
4	R	O	U	E			I	O	D	E		O
5	A	C	R	E		D	E	P	A	R	E	R
6	P	O	E		M	O	M	E		G	U	I
7	E		T	R	I	P	E	R	I	E		L
8	U	L	T	I	M	E		A	V	R	I	L
9	T	U	E	R	E	N	T		R	E	N	E
10	E	S	S	A	R	T	E	R	E	Z		R

BLAGUE DE LA QUINZAINE

Blague1

Ce matin au marché central, un vendeur a vendu sa chèvre à un client au prix de 10.000FCFA, au moment où l'acheteur tend le billet au vendeur, le billet tombe et la chèvre l'aval. A qui revient la chèvre ?

Nous attendons vite la réponse parce qu'ils sont en pleine bagarre depuis ce matin.

Blague2

Un mec se pointe chez le garagiste :

- Vous pouvez réparer ma roue ?
- Bien sur... Oh ! Comment avez-vous fait pour crever cette roue comme ça ?
- J'ai roulé sur une bouteille.
- Vous ne l'aviez pas vue ?
- Non, le mec l'avait dans la poche.

Blague 3

Deux amis se rencontrent. L'un, joueur invétéré dit à l'autre:

- Il faut que je t'annonce une grande nouvelle: j'arrête de jouer! Plus de casino, plus de tiercé, plus de poker...
- Bravo, lui dit l'autre. Mais pardonne-moi, te connaissant, j'ai du mal à y croire. Je suis même sûr que tu ne tiendras pas!
- Ah bon? Tu paries combien?