

CONSEIL NIGERIEEN DES UTILISATEURS DES TRANSPORTS PUBLICS

DIRECTION DE L'OBSERVATOIRE DES TRANSPORTS



**CNUT - NIAMEY**

B.P. 11048 - TEL. (00227) 20 73 21 87 / 20 73 51 85 / 20 73 32 11 FAX. 20 73 52 11

Email: [cnut.dg@gmail.com](mailto:cnut.dg@gmail.com) / [cnutdot@yahoo.fr](mailto:cnutdot@yahoo.fr)

Site web: [www.cnut.ne](http://www.cnut.ne)

# Flash - Transport

**NUMERO : 01/2019**

*(Première quinzaine du mois de Janvier)*

**INTEGRATION REGIONALE : Le PFTTR/Composantes**



*Le Programme Régional de Facilitation des Transports et Transit routiers dans l'espace communautaire est structuré autour de :*

- 1) *Harmonisation et simplification des procédures (contrôles, gabarit etc.)*
- 2) *Les Postes de contrôle juxtaposés*
- 3) *Observatoire des bratanes Anormales*



## **ETS NIGER COMMERCE** *Matériaux de construction*

*Notre longue expérience en la matière et notre maillage adéquat sur le territoire national font de nous votre partenaire sûr.  
Contactez nous :*

*A Niamey, en face de la Compagnie de  
Transport RTMBO, BP : 11 215  
Tel : +227 20 36 04 25*

## **ETS HOUDOU YOUNOUSSA** **PRODUITS ALIMENTAIRES**

*Riz, Pates Alimentaires, Huiles, Tomates et Laites de Marque  
Daddy En Gros et en Détails*

*Situés au Petit Marché de Niamey, les  
Etablissements Houdou Younoussa sont ouverts  
7/7j. BP : 11 570  
Tel : 20 73 33 79 Fax : 20 73 23 02/20 73 36 66*

**BURAMA**, *Fourniture de bureau  
Tout juste à coté de la BSIC, en face de la  
Radio & Télévision Ténéré (RTT). Niamey-Niger  
La bureautique c'est notre affaire !*



## **Bordereau Electronique De Suivi de Cargaison (BESC)**

*Conformément à ses missions statutaires et aux recommandations de l'Union des Conseils de Chargeurs Africains (UCCA), le CNUT entend mettre en œuvre une nouvelle manière de régulation des importations/exportations via les ports de desserte du Pays en initiant le Projet de Bordereau Electronique de Suivi de Cargaison (BESC). Il s'agit d'un Document d'accompagnement de la marchandise qui serait émis, en version électronique, en amont des Ports de débarquement.*

*Le BESC, un outil de facilitation de la procédure de dédouanement et de collecte des données statistiques.*



***Le CNUT, un outil au service des chargeurs !***

LE MOT DE LA REDACTION.....	2
LA SYNTHESE.....	3-4
LES PREVISIONS D'ARRIVEE DES NAVIRES .....	5
LES ENLEVEMENTS.....	6
Au port de Cotonou.....	7-13
Au Port de Lomé.....	14-16
Au port de Tema.....	17
LES ACHATS LOCAUX.....	18
LES ACTUALITES.....	19
LE DIVERTISSEMENT (BLAGUE DU JOUR) .....	20

**Le Flash-Transport,** *le bimensuel des publications statistiques du CNUT, renseigne sur les mouvements des marchandises nigériennes à travers les Ports d'embarquement/débarquement, principalement, à Cotonou (au Benin), à Lomé (au Togo) et à Tema (au Ghana). Ainsi, les prévisions d'arrivée des navires (par consignataires) et les quantités enlevées des marchandises des Ports (par Transitaires), y sont recueillis et traités et ce, par quinzaine (un numéro, chaque moitié de mois). Il s'intéresse également, sous l'angle de la coopération sud-sud, aux marchandises nigériennes achetées sur les marchés de la sous-région. Ces dernières sont désignées par le vocable des "ACHATS LOCAUX".*

*Aussi, la rubrique « ACTUALITES" de ce document se veut-elle un espace d'information sur la dynamique du secteur des transports. Elle s'intéresse, à cet égard, à l'évolution des textes (à l'échelle nationale et sous régionale (UEMOA/CEDEAO) voire internationale (les instruments de l'OMC)) et des pratiques dans le domaine des transports de marchandises.*

*Le Flash Transport demeurant, enfin, une tribune des sociétés ayant besoin de se faire connaître et faire connaître leur existence, zones et domaines d'intervention et, soucieux de s'améliorer quotidiennement vous exhorte à faire retourner au CNUT vos suggestions/préoccupations à travers un **nos contacts** (voir la page de garde).*

*Une nouvelle page de **DIVERTISSEMENT** en mots croisés et/ou blague du jour y est insérée pour aider à rafraîchir les souvenirs des lecteurs.*

*La Rédaction*

## SYNTHESE

La première quinzaine du mois de Janvier 2019 a enregistré les **enlèvements** suivants, en termes de quantités de marchandises : 91.237,72T, 5.765,24T et 386,53T respectivement aux Ports de Cotonou, de Lomé et de Tema contre 105.779,72T, 4040,40T et 1.446,99T à la quinzaine précédente.

Malgré une importante baisse de 14.542T, Cotonou conserve sa position de premier rang.

Par contre, le corridor togolais suit le béninois avec une hausse d'environ 1.725T de sa quantité de marchandises passant de 4.040,40T à 5.972,27T.

De même que Cotonou, le port de Tema a aussi connu une baisse drastique d'environ 73,28% de sa quantité de marchandises par rapport à la quinzaine passée allant de 1.446,99 à 386,53T.

**Graphique N°1 :** *Enlèvements aux Ports (du 16 au 31 Décembre 2018 et du 1er au 15 Janvier 2019)*

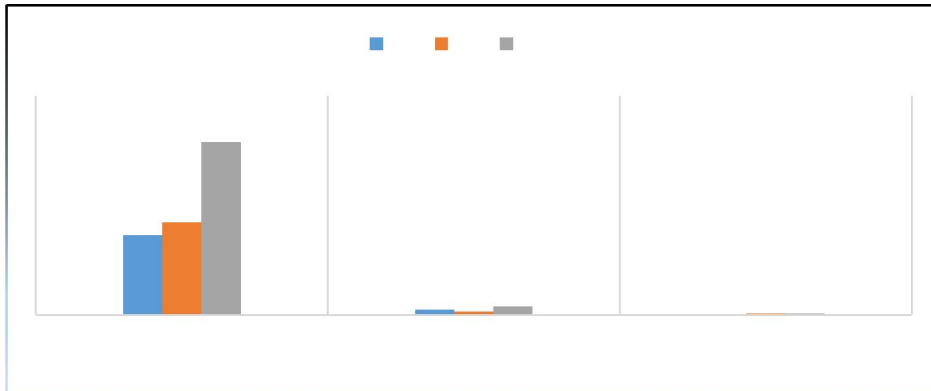

Ces flux de marchandises dans nos différents ports de transit se présentent de manière disproportionnée selon le port et les rubriques statistiques de celles-ci y afférentes.

C'est ainsi qu'à **Cotonou**, principal port de débarquement du fret nigérien, l'on a constaté un cumul de 91.237,72T de marchandises, toute nature confondue, avec 42.361,01T de « riz » (soit 46,42% du fret généré), 18.141,61T de l'« huile végétale » (19,88%) et 6236,19T de « sucre » (6,83%). Les « textiles » quant à eux, occupent la 4<sup>ème</sup> place avec 6,49%.

Pour **Lomé**, le « sucre » a enregistré le plus fort tonnage avec 858T soit 14,88% suivi de l'« huile végétale » à concurrence de 14,31%, les « produits alimentaires » à 12,65% et les « bitumes » à 9,36%.

A **Tema**, parmi les seuls trois types de marchandises importées, les « tubes et tuyaux » constituent la principale marchandise avec 179,34T représentant 46,39%, les « produits chimiques » 33,25% et le « thé » 20,35%.

Concernant les « **achats locaux** », c'est-à-dire les marchandises achetées sur les marchés de la sous-région, notamment au **Bénin**, au **Togo** et au **Ghana**, le corridor béninois prend sa première place avec un cumul de 1.375,79T suivi du ghanéen à hauteur de 1.372,31T et celui du Togo à 432,55T.

Graphique N°2 : Evolution des achats locaux entre les deux quinzaines

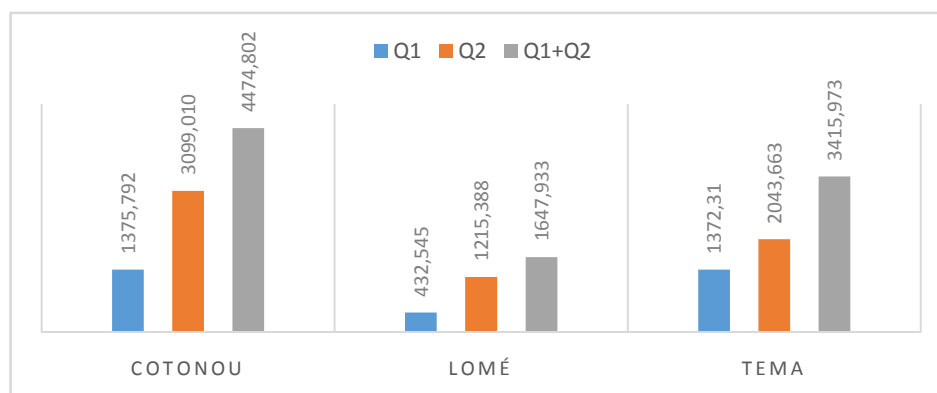

Au cours de cette première quinzaine de l'année, le « ciment » a engrangé la plus large portion des achats locaux dans le corridor béninois avec un taux de 41,43% du trafic, suivi des « véhicules » à 19,66% et le « sucre » à 15,04%.

Par contre, dans le corridor ghanéen, les « pâtes alimentaires » ont enregistré 52,46%, l'« huile végétale » 35,31% et les « tomates concentrées » 11,93%.

En outre, les « matériaux de construction » exprimés à 38,15%, les « bitumes » 32,08% et les « divers » à 12,67% ont constitué les principales marchandises achetées au Togo.

Quant aux **prévisions** d'arrivées de navires, 27 "bateaux" affrétés par 12 armateurs (consignataires) sont attendus du 15 au 31 Janvier 2018, au port de Cotonou ; 25 autres à Tema.

NB : Les prévisions d'arrivées de navires de Lomé ne sont pas disponibles.

- Q1 : du 1er au 15 Janvier (quinzaine en cours) ;
- Q2 : du 15 au 31 Décembre (quinzaine passée).

Période du 15/01 au 31/01/2019

<b>COTONOU</b>			<b>LOME</b>			<b>TEMA</b>		
NOM DU NAVIRE	DATE D'ARRIVEE	CONSIGNATAIRE	NOM DU NAVIRE	DATE D'ARRIVEE	CONSIGNATAIRE	NOM DU NAVIRE	DATE D'ARRIVEE	CONSIGNATAIRE
Laetitia	16/01/2019	Navitrans Benin	<b>NON DISPONIBLE</b>			Morning Carol	16/01 2019	Hull Blyth
Seaspan Saigon	16/01/2019	Oma Benin				As Palatia	16/01/2019	Scanship
Bonito	16/01/2019	Oma Benin				Cygnus	16/01/2019	African Atlantic
King Shou Hai	16/01/2019	Btl Benin				Top Confidence	16/01/2019	African Cargo Cent
Novaya Zemlya	16/01/2019	Smtraco Benin				As Morgana	17/01/2019	Scanship
Gde Cotonou	17/01/2019	Grimaldi Benin				Thorco Lagos	18/01.2019	Sma Gh
Northern Promotion	17/01/2019	Sharaf				Dearest Miss Petite	18/01/2019	Sma Gh
Maersk Tema	17/01/2019	Sharaf				Maersk Cape Coast	19/01/2019	Maersk Gh
Globe Pegasus	18/01/2019	Slt-Alliance				Vivien A	19/01/2019	Arkas Gh
Rio Gde Express	18/01/2019	Oma Benin				Sailing Sky	19/01/2019	Pil Gh
Cdt Blaison	18/01/2019	Navitrans Benin				Msc Gina	19/01/2019	Msc Gh
Cosco Wuyishan	18/01/2019	Gmt Benin				Gisele A	21/01/2019	Maersk Gh
Rising Hakkier	19/01/2019	Slt-Alliance				Rio Grande Express	21/01/2019	Happag Lloyd
Silver Ray	19/01/2019	Aquamarine Benin				Maersk Tema	22/01/2019	Maersk Gh
Gde Marocco	19/01/2019	Grimaldi Benin				Alexandra Bridge	22/01/2019	Ocean N.Express
Tamar	19/01/2019	Gmt Benin				Sephora	23/01/2019	Hull Blyth
Nord Treasure	20/01/2019	Btl Benin				Chayanee Naree	23/01/2019	Hull Blyth
Maersk Cape Coast	20/01/2019	Sharaf				Goldeneye	25/01/2019	Global Cargo
Lilly Schulte	20/01/2019	Cma Cgm Benin				Abidjan Express	26/01/2019	Happag Lloyd
Cassiopre	21/01/2019	Smtraco Benin				Endurance	27/01/2019	Global Cargo
Glovis Sonic	21/01/2019	Aquamarine Benin				Kota Bintang	28/01/2019	Pil Gh
Gant	21/01/2019	R-Logistic				Msc Diego	28/01/2019	Msc Gh
Seaspan Rio De Janeiro	22/01/2019	Sharaf				Solstice N	28/01/2019	Msc Gh
Kmarin Aqua	23/01/2019	Sharaf				Rhl Concordia	31/01/2019	Scanship
Equinox Dawn	25/01/2019	Atral Benin				Zhen Hua 16	31/01/2019	Scanship
Seaspan Chiwan	25/01/2019	Cma Cgm Benin						
Rhl Concordia	29/01/2019	Btl Benin						

**IMPORTATIONS AU PORT DE COTONOU**  
**LES ENLEVEMENTS**

**LES STOCKS**

Situation au 15/01/2019

Période du : 1er/01 au 15/01/2019

NATURE DES MARCHANDISES	TC 20"		TC 40"		VRAC/CONV (Tonnes)
	Nbre	Tonnage	Nbre	Tonnage	
Soufre					2 107,350
Soufre					2 146,790
<b>TOTAL PARTIEL 1</b>	<b>0</b>	<b>0,000</b>	<b>0</b>	<b>0,000</b>	<b>4254,140</b>
<b>TOTAL GENERAL</b>					<b>4254,140</b>

TC 20" Conteneur de 20 pieds  
TC 40" Conteneur de 40 pieds

NATURE DES MARCHANDISES	TC 20"		TC 40"		VRAC/CONV (Tonnes)	TRANSITAIRE
	Nbre	Tonnage	Nbre	Tonnage		
Appareils électriques					53,73	Sicaam Benin
Appareils électriques					11,62	Sobetraco
Appareils électriques					26	Sotraca
Arôme					240,332	Am Traco
Arôme					112	Sat Sa
Articles de bureau					24	Sogetrac
Articles de bureau					40,072	Tonasse Et Fils
Articles de ménage					9,91	C.N.T.T Sarl
Articles de ménage					21,481	G-Kb-Tsi
Articles de ménage					21	Sat Sa
Articles de ménage					47,256	Sicaam Benin
Articles de ménage					85,69	Sotraca
Articles scolaires					18,2	Sotraca
Biscuits					67,426	Awod
Biscuits					43,903	Sicaam Benin
Biscuits					101,219	Sotraca
Bitumes					453,6	Bolloré
Bitumes					145,2	Damco Benin
Bitumes					285,8	Gtb
Bonbons					27,695	Afrique Transit
Bonbons					85,868	Amal Et Fils
Bonbons					65,083	Awod
Bonbons					67,686	Sat Sa
Bonbons					13,33	Sicaam Benin
Bonbons					28,263	Sobetraco
Bonbons					37,48	Sogetrac
Bonbons					93,37	Sotec Sarl
Bonbons					50,345	Sotraca
Bonbons					133,12	Tonasse Et Fils
<b>TOTAL PARTIEL 1</b>	<b>0</b>	<b>0,000</b>	<b>0</b>	<b>0,000</b>	<b>2410,679</b>	

TC 20" Conteneur de 20 pieds  
TC 40" Conteneur de 40 pieds



**IMPORTATIONS AU PORT DE COTONOU (suite)**

**LES STOCKS**

*Situation au 15/01/2019*

NATURE DES MARCHANDISES	TC 20"		TC 40"		VRAC/CONV (Tonnes)
	Nbre	Tonnage	Nbre	Tonnage	
<b>TOTAL PARTIEL 2</b>	<b>0</b>	<b>0,000</b>	<b>0</b>	<b>0,000</b>	<b>0,000</b>
<b>TOTAL GENERAL</b>			<b>0,000</b>		

TC 20" Conteneur de 20 pieds  
TC 40" Conteneur de 40 pieds

**LES ENLEVEMENTS**

*Période du : 1er/01 au 15/01/2019*

NATURE DES MARCHANDISES	TC 20"		TC 40"		VRAC/CONV (Tonnes)	TRANSITAIRE
	Nbre	Tonnage	Nbre	Tonnage		
Café					17,324	Sogetrac
Café					21,09	Sotraca
Chaussures					56,1	Owossan
Chaussures					30,315	Sotraca
Divers					11,9	Al Woudjoud
Divers					46	Amal Et Fils
Divers					22	Awod
Divers					2,063	Bolloré
Divers					24,44	Cat Log Benin
Divers					6,299	G-Kb-Tsi
Divers					121,513	Gtb
Divers					20	Ibs Traco
Divers					23	Isam Groupe
Divers					1,98	Nitra
Divers					64,008	Owossan
Divers					90,083	S.C.T Benin
Divers					500,781	Sicaam Benin
Divers					15,46	Smct
Divers					45,97	Sobetraco
Divers					12,94	Sogetrac
Divers					454,453	Sotraca
Divers					233,318	Tonasse Et Fils
Divers					40,821	Trans Comlan
Fer à béton					97,723	Sotraca
Friperie					316,691	Al Woudjoud
Friperie					23	Am Traco
Friperie					24,43	Amal Et Fils
Friperie					26,5	Awod
Friperie					41,482	G-Kb-Tsi
<b>TOTAL PARTIEL 2</b>	<b>0</b>	<b>0,000</b>	<b>0</b>	<b>0,000</b>	<b>2391,684</b>	

TC 20" Conteneur de 20 pieds  
TC 40" Conteneur de 40 pieds

**IMPORTATIONS AU PORT DE COTONOU (suite)**

**LES STOCKS**

Situation au 15/01/2019

NATURE DES MARCHANDISES	TC 20"		TC 40"		VRAC/CONV (Tonnes)
	Nbre	Tonnage	Nbre	Tonnage	
<b>TOTAL PARTIEL 3</b>	<b>0</b>	<b>0,000</b>	<b>0</b>	<b>0,000</b>	<b>0,000</b>
<b>TOTAL GENERAL</b>			<b>0,000</b>		

TC 20" Conteneur de 20 pieds  
TC 40" Conteneur de 40 pieds

**LES ENLEVEMENTS**

Période du : 1er/01 au 15/01/2019

NATURE DES MARCHANDISES	TC 20"		TC 40"		VRAC/CONV (Tonnes)	TRANSITAIRE
	Nbre	Tonnage	Nbre	Tonnage		
Friperie					34,34	Gtb
Friperie					24,98	Isam Groupe
Friperie					21,115	Owossan
Friperie					50,4	Rimavi Trans
Friperie					27,77	S.C.T Benin
Friperie					124,72	Sicaam Benin
Friperie					20,933	Sobetraco
Friperie					218,259	Sogetrac
Friperie					16	Sotec Sarl
Friperie					331,044	Sotraca
Friperie					383,375	Tonasse Et Fils
Friperie					21,568	Trans Comlan
Fruits					17,7	Tonasse Et Fils
Huile végétale					7478,592	Afrique Transit
Huile végétale					156,628	Al Woudjoud
Huile végétale					806,704	Am Traco
Huile végétale					427,978	Awod
Huile végétale					303,442	Consulvit Benin
Huile végétale					1289,557	Elohim Transit
Huile végétale					17,9	G-Kb-Tsi
Huile végétale					650,398	Gtb
Huile végétale					130,386	Isam Groupe
Huile végétale					392,139	Owossan
Huile végétale					127,215	Rimavi Trans
Huile végétale					78,233	Sat Sa
Huile végétale					628,465	Sicaam Benin
Huile végétale					3146,43	Sobetraco
Huile végétale					157,198	Socotra Benin
Huile végétale					258,497	Sogetrac
<b>TOTAL PARTIEL 3</b>	<b>0</b>	<b>0,000</b>	<b>0</b>	<b>0,000</b>	<b>17341,966</b>	

TC 20" Conteneur de 20 pieds  
TC 40" Conteneur de 40 pieds

**IMPORTATIONS AU PORT DE COTONOU (suite)**

**LES STOCKS**

*Situation au 15/01/2019*

NATURE DES MARCHANDISES	TC 20"		TC 40"		VRAC/CONV (Tonnes)
	Nbre	Tonnage	Nbre	Tonnage	
<b>TOTAL PARTIEL 4</b>	<b>0</b>	<b>0,000</b>	<b>0</b>	<b>0,000</b>	<b>0,000</b>
<b>TOTAL GENERAL</b>			<b>0,000</b>		

TC 20" Conteneur de 20 pieds  
TC 40" Conteneur de 40 pieds

**LES ENLEVEMENTS**

*Période du : 1er/01 au 15/01/2019*

NATURE DES MARCHANDISES	TC 20"		TC 40"		VRAC/CONV (Tonnes)	TRANSITAIRE
	Nbre	Tonnage	Nbre	Tonnage		
Huile végétale					714,755	Soremco Transit
Huile végétale					650,563	Sotraca
Huile végétale					649,7	Tonasse Et Fils
Huile végétale					33,304	Trans Athoms
Huile végétale					43,522	Trans Comlan
Lait					344,632	Afrique Transit
Lait					240,133	Awod
Lait					79	Gtb
Lait					73,293	Rich Trans
Lait					16,24	S.C.T Benin
Lait					67,1	Sicaam Benin
Lait					80,4	Sobetraco
Lait					70,784	Sogetrac
Lait					384,927	Sotraca
Matériaux de constructions					17,6	Amal Et Fils
Matériaux de constructions					46,807	Bolloré
Matériaux de constructions					237,205	Damco Benin
Matériaux de constructions					169,808	Gtb
Matériaux de constructions					55,87	Ore Trans
Matériaux de constructions					25	Owossan
Matériaux de constructions					101,535	Satco&Cie
Matériaux de constructions					38,985	Sicaam Benin
Matériaux de constructions					319,534	Sotraca
Matériaux de constructions					195,299	Tonasse Et Fils
Matériaux de constructions					52	Trans Comlan
Matériels électriques					42,275	Bolloré
Matériels électriques					18,128	Califa Transit
Matériels électriques					50,792	Gtb
Matériels électriques					81	Ore Trans
<b>TOTAL PARTIEL 4</b>					<b>4900,191</b>	

TC 20" Conteneur de 20 pieds  
TC 40" Conteneur de 40 pieds

**IMPORTATIONS AU PORT DE COTONOU (suite)**

**LES ENLEVEMENTS**

Période du : 1er/01 au 15/01/2019

**LES STOCKS**

Situation au 15/01/2019

NATURE DES MARCHANDISES	TC 20"		TC 40"		VRAC/CONV (Tonnes)
	Nbre	Tonnage	Nbre	Tonnage	
<b>TOTAL PARTIEL 5</b>	<b>0</b>	<b>0,000</b>	<b>0</b>	<b>0,000</b>	<b>0,000</b>
<b>TOTAL GENERAL</b>			<b>0,000</b>		

TC 20" Conteneur de 20 pieds  
TC 40" Conteneur de 40 pieds

NATURE DES MARCHANDISES	TC 20"		TC 40"		VRAC/CONV (Tonnes)	TRANSITAIRE
	Nbre	Tonnage	Nbre	Tonnage		
Matériels électriques					2,041	Owossan
Matériels électriques					48,19	R-Log Benin
Matériels électriques					15,12	Sicaam Benin
Matériels électriques					24	Sobetraco
Matériels électriques					7,217	Tonasse Et Fils
Matériels électriques					28,049	Trans Comlan
Meubles					19,5	Consulvit Benin
Meubles					18,48	S.C.T Benin
Meubles					14,81	Sicaam Benin
Meubles					20	Sobetras
Meubles					16	Sotec Sarl
Meubles					96,62	Sotraca
Meubles					27,85	Tonasse Et Fils
Pâtes alimentaires					697,65	Afrique Transit
Pâtes alimentaires					987,272	Am Traco
Pâtes alimentaires					121	Elohim Transit
Pâtes alimentaires					20,64	Gtb
Pâtes alimentaires					281	Owossan
Pâtes alimentaires					10,238	S.C.T Benin
Pâtes alimentaires					287,013	Sicaam Benin
Pâtes alimentaires					938,416	Sobetraco
Pâtes alimentaires					176,937	Sogetrac
Pâtes alimentaires					138,374	Soremco Transit
Pâtes alimentaires					278,058	Sotraca
Pâtes alimentaires					258,51	Tonasse Et Fils
Pâtes alimentaires					107,918	Trans Comlan
Pièces détachées					18,46	Al Woudjoud
Pièces détachées					27,028	Bolloré
Pièces détachées					2,566	Damco Benin
<b>TOTAL PARTIEL 5</b>	<b>0</b>	<b>0,000</b>	<b>0</b>	<b>0,000</b>	<b>4688,957</b>	

TC 20" Conteneur de 20 pieds  
TC 40" Conteneur de 40 pieds

**IMPORTATIONS AU PORT DE COTONOU (suite)**

**LES STOCKS**

*Situation au 15/01/2019*

NATURE DES MARCHANDISES	TC 20"		TC 40"		VRAC/CONV (Tonnes)
	Nbre	Tonnage	Nbre	Tonnage	
<b>TOTAL PARTIEL 6</b>	<b>0</b>	<b>0,000</b>	<b>0</b>	<b>0,000</b>	<b>0,000</b>
<b>TOTAL GENERAL</b>			<b>0,000</b>		

TC 20" Conteneur de 20 pieds

TC 40" Conteneur de 40 pieds

**LES ENLEVEMENTS**

*Période du : 1er/01 au 15/01/2019*

NATURE DES MARCHANDISES	TC 20"		TC 40"		VRAC/CONV (Tonnes)	TRANSITAIRE
	Nbre	Tonnage	Nbre	Tonnage		
Pièces détachées					5,228	Gtb
Pièces détachées					14,66	Ore Trans
Pièces détachées					38,255	R-Log Benin
Pièces détachées					34,026	Sotraca
Pneus					6,066	Fc 2a Transit
Produits alimentaires					29	Awod
Produits alimentaires					237,26	Bolloré
Produits alimentaires					29,971	Elohim Transit
Produits alimentaires					52,38	Ore Trans
Produits alimentaires					11,665	Rich Trans
Produits alimentaires					44,988	S.C.T Benin
Produits chimiques					110,4	Bolloré
Produits chimiques					111,473	Gtb
Produits chimiques					1333,4	Nitra
Produits chimiques					334,4	Ore Trans
Produits chimiques					27,2	R-Log Benin
Produits chimiques					151,158	Sicaam Benin
Produits chimiques					22,89	Sobetraco
Produits chimiques					97,16	Sotraca
Produits chimiques					36,149	Tonasse Et Fils
Produits congelés					18,086	Gtb
Produits congelés					28,6	Isam Groupe
Produits congelés					29,36	Sotraca
Produits congelés					161,964	Tonasse Et Fils
Produits pharmaceutiques					2,185	Cat Log Benin
Produits pharmaceutiques					6,548	Damco Benin
Produits pharmaceutiques					106,616	Owossan
Produits pharmaceutiques					31,345	Sicaam Benin
Produits pharmaceutiques					61,332	Sotraca
<b>TOTAL PARTIEL 6</b>	<b>0</b>	<b>0,000</b>	<b>0</b>	<b>0,000</b>	<b>3173,765</b>	

TC 20" Conteneur de 20 pieds

TC 40" Conteneur de 40 pieds

**IMPORTATIONS AU PORT DE COTONOU (suite)**

**LES ENLEVEMENTS**

*Période du : 1er/01 au 15/01/2019*

**LES STOCKS**

*Situation au 15/01/2019*

NATURE DES MARCHANDISES	TC 20"		TC 40"		VRAC/CONV (Tonnes)
	Nbre	Tonnage	Nbre	Tonnage	
<b>TOTAL PARTIEL 6</b>	<b>0</b>	<b>0,000</b>	<b>0</b>	<b>0,000</b>	<b>0,000</b>
<b>TOTAL GENERAL</b>			<b>0,000</b>		

TC 20" Conteneur de 20 pieds  
TC 40" Conteneur de 40 pieds

NATURE DES MARCHANDISES	TC 20"		TC 40"		VRAC/CONV (Tonnes)	TRANSITAIRE
	Nbre	Tonnage	Nbre	Tonnage		
Riz					20062,2	Afrique Transit
Riz					2662,55	Am Traco
Riz					1058,9	Awod
Riz					921,27	Bolloré
Riz					1145	Elohim Transit
Riz					504	Gtb
Riz					383,071	Isam Groupe
Riz					79	Ore Trans
Riz					80	Owossan
Riz					188	S.C.T Benin
Riz					4713,688	Sicaam Benin
Riz					5932,99	Sobetraco
Riz					613	Sogetrac
Riz					779,95	Soremco Transit
Riz					220	Sotraca
Riz					2989,39	Tonasse Et Fils
Riz					28	Trans Comlan
Savons					52,012	Awod
Savons					107,789	Elohim Transit
Savons					17,02	G-Kb-Tsi
Savons					142,631	Gtb
Savons					27,216	Sat Sa
Savons					81,648	Sicaam Benin
Savons					26,97	Trans Mensah
Sucre					2604,136	Afrique Transit
Sucre					1040	Amal Et Fils
Sucre					538,9	Elohim Transit
Sucre					269,702	Isam Groupe
Sucre					270,81	Ore Trans
<b>TOTAL PARTIEL 6</b>	<b>0</b>	<b>0,000</b>	<b>0</b>	<b>0,000</b>	<b>47539,843</b>	

TC 20" Conteneur de 20 pieds  
TC 40" Conteneur de 40 pieds

**IMPORTATIONS AU PORT DE COTONOU (suite et fin)**

**LES STOCKS**

*Situation au 15/01/2019*

NATURE DES MARCHANDISES	TC 20"		TC 40"		VRAC/CONV (Tonnes)
	Nbr e	Tonnag e	Nbre	Tonnag e	
<b>TOTAL PARTIEL 7</b>	<b>0</b>	<b>0,000</b>	<b>0</b>	<b>0,000</b>	<b>0,000</b>
<b>TOTAL GENERAL</b>	<b>0,000</b>				

TC 20" Conteneur de 20 pieds

TC 40" Conteneur de 40 pieds

**LES ENLEVEMENTS**

*Période du : 1er/01 au 15/01/2019*

NATURE DES MARCHANDISES	TC 20"		TC 40"		VRAC/CONV (Tonnes)	TRANSITAIRE
	Nbr e	Tonnag e	Nbre	Tonnage		
Sucre					297,946	Sicaam Benin
Sucre					1079,7	Sobetraco
Sucre					135	Sotraca
Textiles					314,13	Am Traco
Textiles					1132,876	Awod
Textiles					148,288	Chrono Missions
Textiles					350,379	Elohim Transit
Textiles					168,736	Gtb
Textiles					91,6	Ibs Traco
Textiles					75,143	Ore Trans
Textiles					256,418	Owossan
Textiles					12,252	S.C.T Benin
Textiles					221,611	Sat Sa
Textiles					39,8	Sicaam Benin
Textiles					1828,812	Sobetraco
Textiles					36,22	Sogetrac
Textiles					443,782	Sotec Sarl
<b>TOTAL PARTIEL 7</b>	<b>0</b>	<b>0,000</b>	<b>0</b>	<b>0,000</b>	<b>6632,693</b>	
<b>TOTAL GENERAL</b>	<b>0</b>	<b>0,000</b>	<b>0</b>	<b>0,000</b>	<b>85906,013</b>	

TC 20" Conteneur de 20 pieds

TC 40" Conteneur de 40 pieds

**LES STOCKS**

*Situation au 15/01/2019*

NATURE DES MARCHANDISES	TC 20"		TC 40"		VRAC/CONV (Tonnes)
	Nbre	Tonnage	Nbre	Tonnage	
<b>TOTAL PARTIEL 1</b>	<b>0</b>	<b>0,000</b>	<b>0</b>	<b>0,000</b>	<b>0,000</b>
<b>TOTAL GENERAL</b>	<b>0,000</b>				

TC 20" Conteneur de 20 pieds

TC 40" Conteneur de 40 pieds

**IMPORTATIONS AU PORT DE LOME**

**LES ENLEVEMENTS**

*Période du : 1er/01 au 15/01/2019*

NATURE DES MARCHANDISES	TC 20"		TC 40"		VRAC/CONV (Tonnes)	TRANSITAIRE
	Nbre	Tonnage	Nbre	Tonnage		
Appareil					80	Betta Group
Appareil					80	Citraco
Appareil					80	Fak Trans.
Appareil					35,5	Navitrans
Bitumes					56,26	Apetovi
Bitumes					121,61	Citraco
Bitumes					110,34	Crépuscule
Bitumes					27,8	Foleka
Bitumes					82,06	Geo Trans.
Bitumes					27,6	S C A A
Bitumes					114,28	Wilfried
Boissons alcoolisées					47,224	Ave Trans.
Boissons alcoolisées					37,2	Cogetram
Boissons alcoolisées					70,776	Crépuscule
Boissons non alcoolisées					37,2	Cogetram
Bonbons					26,409	Ck Trans
Bonbons					23	Cogetram
Chaussures					15,53	Ave Trans.
Chaussures					11,58	Citraco
<b>TOTAL PARTIEL 1</b>	<b>0</b>	<b>0,000</b>	<b>0</b>	<b>0,000</b>	<b>1084,369</b>	

TC 20" Conteneur de 20 pieds

TC 40" Conteneur de 40 pieds



**LES STOCKS**

*Situation au 15/01/2019*

NATURE DES MARCHANDISES	TC 20"		TC 40"		VRAC/CONV (Tonnes)
	Nbre	Tonnage	Nbre	Tonnage	
<b>TOTAL PARTIEL 1</b>	<b>0</b>	<b>0,000</b>	<b>0</b>	<b>0,000</b>	<b>0,000</b>
<b>TOTAL GENERAL</b>			<b>0,000</b>		

TC 20" Conteneur de 20 pieds

TC 40" Conteneur de 40 pieds

**IMPORTATIONS AU PORT DE LOME**

**LES ENLEVEMENTS**

*Période du : 1er/01 au 15/01/2019*

NATURE DES MARCHANDISES	TC 20"		TC 40"		VRAC/CONV (Tonnes)	TRANSITAIRE
	Nbre	Tonnage	Nbre	Tonnage		
Chaussures					11,71	Citrans
Divers					43,129	Apetovi
Divers					5,551	Atracom
Divers					23	Ave Trans.
Divers					96,854	Citraco
Divers					71,55	Ck Trans
Divers					17,68	Crépuscule
Divers					9	Daseko
Divers					24,5	Foleka
Divers					38	S C A A
Divers					54	Transacom
Divers					121,09	Wilfried
Divers					9	Zin Trans.
Friperies					18	Citraco
Huile végétales					78,069	Daseko
Huile végétales					38	S C A A
Huile végétales					38	Shalom
Huile végétales					152	Sitrad
Huile végétales					519,319	Wilfried
<b>TOTAL PARTIEL 1</b>	<b>0</b>	<b>0,000</b>	<b>0</b>	<b>0,000</b>	<b>1368,452</b>	

TC 20" Conteneur de 20 pieds

TC 40" Conteneur de 40 pieds

**LES STOCKS**

*Situation au 15/01/2019*

NATURE DES MARCHANDISES	TC 20"		TC 40"		VRAC/CONV (Tonnes)
	Nbre	Tonnage	Nbre	Tonnage	
<b>TOTAL PARTIEL 1</b>	<b>0</b>	<b>0,000</b>	<b>0</b>	<b>0,000</b>	<b>0,000</b>
<b>TOTAL GENERAL</b>	<b>0,000</b>				

TC 20" Conteneur de 20 pieds  
TC 40" Conteneur de 40 pieds

**IMPORTATIONS AU PORT DE LOME  
LES ENLEVEMENTS**

*Période du : 1er/01 au 15/01/2019*

NATURE DES MARCHANDISES	TC 20"		TC 40"		VRAC/CONV (Tonnes)	TRANSITAIRE
	Nbre	Tonnage	Nbre	Tonnage		
Jus de fruit					16,7	Crépuscule
Jus de fruit					23,028	El Hai
Lait					38	Sitrad
Lait					38	Sunem
Lait					38	Sunny Trans.
Lait					38	Taal Transite
Lait					354,492	Wilfried
Machine					41,82	Ave Trans.
Matériaux de constructions					41,232	Betta Group
Matériaux de constructions					6,19	Citraco
Matériaux de constructions					42	Citraf
Matériaux de constructions					35	Foleka
Matériaux de constructions					15	Transit Le Tigre
Matériaux de constructions					40	Universal Trans.
Matériaux de constructions					41,152	Wilfried
Matériels électriques					10	Ck Trans
Pâtes alimentaires					36,012	Wilfried
Pièces détachées					20,54	Crépuscule
Pièces détachées					30,593	Wilfried
<b>TOTAL PARTIEL 1</b>	<b>0</b>	<b>0,000</b>	<b>0</b>	<b>0,000</b>	<b>905,759</b>	

TC 20" Conteneur de 20 pieds  
TC 40" Conteneur de 40 pieds

**LES STOCKS**

*Situation au 15/01/2019*

NATURE DES MARCHANDISES	TC 20"		TC 40"		VRAC/CONV (Tonnes)
	Nbre	Tonnage	Nbre	Tonnage	
<b>TOTAL PARTIEL 1</b>	<b>0</b>	<b>0,000</b>	<b>0</b>	<b>0,000</b>	<b>0,000</b>
<b>TOTAL GENERAL</b>	<b>0,000</b>				

TC 20" Conteneur de 20 pieds

TC 40" Conteneur de 40 pieds

**IMPORTATIONS AU PORT DE LOME**

**LES ENLEVEMENTS**

*Période du : 1er/01 au 15/01/2019*

NATURE DES MARCHANDISES	TC 20"		TC 40"		VRAC/CONV (Tonnes)	TRANSITAIRE
	Nbre	Tonnage	Nbre	Tonnage		
Pneus					1	Ck Trans
Produits alimentaires					106,485	Citraco
Produits alimentaires					40	Citraf
Produits alimentaires					21,319	Ck Trans
Produits alimentaires					45,573	Cogetram
Produits alimentaires					122	Daseko
Produits alimentaires					123	Dhoss Trans.
Produits alimentaires					41	Douane
Produits alimentaires					82	El Hai
Produits alimentaires					40	Fak Trans.
Produits alimentaires					36,813	Geo Trans.
Produits alimentaires					24,019	Innotrans
Produits alimentaires					23,53	Navitrans
Produits alimentaires					23,82	Wilfried
Produits chimiques					24,938	Daseko
Produits chimiques					28,275	Sitrad
Produits chimiques					26,02	Torecom
Produits chimiques					49,5	Wilfried
Produits congelés					54,83	Citraco
<b>TOTAL PARTIEL 1</b>	<b>0</b>	<b>0,000</b>	<b>0</b>	<b>0,000</b>	<b>914,122</b>	

TC 20" Conteneur de 20 pieds

TC 40" Conteneur de 40 pieds

**IMPORTATIONS AU PORT DE LOME (suite et fin)**

**LES STOCKS**

Situation au 15/01/2019

**LES ENLEVEMENTS**

Période du : 1er/01 au 15/01/2019

NATURE DES MARCHANDISES	TC 20"		TC 40"		VRAC/CONV (Tonnes)
	Nbre	Tonnage	Nbre	Tonnage	
<b>TOTAL PARTIEL 3</b>	<b>0</b>	<b>0,000</b>	<b>0</b>	<b>0,000</b>	<b>0,000</b>
<b>TOTAL GENERAL</b>	<b>0,000</b>				

TC 20" Conteneur de 20 pieds  
TC 40" Conteneur de 40 pieds

NATURE DES MARCHANDISES	TC 20"		TC 40"		VRAC/CONV (Tonnes)	TRANSITAIRE	
	Nbre	Tonnage	Nbre	Tonnage			
Produits cosmétiques					20,42	Navitrans	
Produits pharmaceutiques					3,258	Daseko	
Produits pharmaceutiques					14,232	Geo Trans.	
Produits pharmaceutiques					18,272	Navitrans	
Produits pharmaceutiques					14,55	Wilfried	
Sucre					198	Ave Trans.	
Sucre					198	Betta Group	
Sucre					165	Bolloré Trans.	
Sucre					33	C I T T	
Sucre					264	Citraco	
Textiles					18,4	Ck Trans	
Textiles					21	El Hai	
Textiles					55	Wilfried	
Thé					52,34	Daseko	
Tomates concentrées					67,8	Astrans	
Tomates concentrées					40,8	Citraf	
Tomates concentrées					40,8	Citrans	
Tomates concentrées					259	Sitrad	
Véhicule					2,384	Crépuscule	
Véhicule					4,019	Fak Trans.	
Véhicule					2,264	Navitrans	
<b>TOTAL PARTIEL 3</b>	<b>0</b>	<b>0,000</b>	<b>0</b>	<b>0,000</b>	<b>1492,539</b>		
<b>TOTAL GENERAL</b>	<b>0</b>	<b>0,000</b>	<b>0</b>	<b>0,000</b>	<b>3491,030</b>		
<b>TOTAUX</b>						<b>2406,661</b>	

TC 20" Conteneur de 20 pieds  
TC 40" Conteneur de 40 pieds

## IMPORT: ENLEVEMENTS DES MARCHANDISES (MARCHES LOCAUX)

Période du : 1er/01 au 15/01/2019

Période du : 1er/01 au 15/01/2019

<b>COTONOU</b>						
NATURE DES MARCHANDISES	TC 20"		TC 40"		VRAC/CONV (Tonnes)	TRANSITAIRE
	Nbre	Tonnage	Nbre	Tonnage		
Bitumes					102,18	Oma Log Benin
Ciment					570	Africa Trans
Divers					120	Ste Vilomey
Fer a béton					32	Saf-Transactions
Jus de fruits					54	Soremco Transit
Sucre					207	Califa Transit
Tubes et tuyaux					20	Saf-Transactions
Véhicules					82,437	Bollore
Véhicules					17,75	C.N.T.T Sarl
Véhicules					9,53	G-Kb-Tsi
Véhicules					28,72	Gtb
Véhicules					4,914	Rimavi Trans
Véhicules					88	S.C.T Benin
Véhicules					3,9	Sicaam Benin
Véhicules					7,861	Sogetrac
Véhicules					27,5	Tonasse Et Fils
<b>Total Général</b>	<b>0</b>	<b>0,000</b>	<b>0</b>	<b>0,000</b>	<b>1375,792</b>	

TC 20" Conteneur de 20 pieds  
TC 40" Conteneur de 40 pieds

<b>LOME</b>						
NATURE DES MARCHANDISES	TC 20"		TC 40"		VRAC/CONV (Tonnes)	TRANSITAIRE
	Nbre	Tonnage	Nbre	Tonnage		
Bitumes					138,78	Apetovi
Boissons alcoolisées					37,75	2km Trans.
Divers					1,462	-
Divers					53,37	2km Trans.
Matériaux de constructions					40	Afrique
Matériaux de constructions					75	Alotrans
Matériaux de constructions					25	Anouar
Matériaux de constructions					25	Apetovi
Matériels électriques					5	2km Trans.
Matériels électriques					5,683	Apetovi
Textiles					25,5	Afrimat
<b>Total Général</b>	<b>0</b>	<b>0,000</b>	<b>0</b>	<b>0,000</b>	<b>432,545</b>	

Période du : 1er/01 au 15/01/2019

<b>TEMA</b>						
NATURE DES MARCHANDISES	TC 20"		TC 40"		VRAC/CONV (Tonnes)	TRANSITAIRE
	Nbre	Tonnage	Nbre	Tonnage		
Articles de ménage					3,86	Local
Huile végétale					484,65	Local
Pâtes alimentaires					720	Local
Tomates concentrées					163,8	Local
<b>Total Général</b>	<b>0</b>	<b>0,000</b>	<b>0</b>	<b>0,000</b>	<b>1372,310</b>	

TC 20" Conteneur de 20 pieds  
TC 40" Conteneur de 40 pieds

# **ACTUALITES**

### **A L'ATTENTION DES USAGERS DU PORT AUTONOME D'ABIDJAN :**

Le Directeur Général du Port Autonome d'Abidjan informe les usagers de l'interdiction d'alimenter en essence dans des bidons, les véhicules importés en zone sous douane pour réduire les risques majeurs d'incendie que font courir au port d'Abidjan, ce genre de pratiques.

En conséquence, tout usager qui tentera d'accéder en zone sous douane avec de l'essence en bidon ou tout autre récipient non conforme au transport des hydrocarbures, ou qui sera pris en flagrant délit d'avitaillement en carburant d'un véhicule importé, sera passible d'une amende sans préjudice des poursuites judiciaires que commande ce type d'infraction.

### **La Direction Générale des Douanes de la Côte d'Ivoire (DGD)**

Suite au nombreux conteneurs de marchandises qui restent stationnés dans l'enceinte portuaires au-delà des délais réglementaires, la Direction Générale des Douanes a l'honneur de faire connaître à l'ensemble du service et des usagers qu'il est accordé à titre exceptionnel **un abattement de 90% sur les frais de dépôt douane** encourus par les conteneurs de marchandises importées, admis sur le terminal à conteneur et sur les aires de dédouanement **avant le 1<sup>er</sup> mars 2018** pour une période de trois (03) mois à compter de sa date de signature (09 Août 2018).

**Horizontalement**

- 1 - Supérette
- 2 - Trouble qui rend l'individu étranger à lui-même
- 3 - Argent placé dans le milieu - Romances germaniques - Ennui
- 4 - Prépare la chaîne - Bouclier de Zeus
- 5 - Trop entendues - Trimer
- 6 - Vapeurs condensées - Il fait partie du service
- 7 - Il va lentement au Brésil - Partie du thorax - Non reconnue
- 8 - Remuées - Obstacle
- 9 - Comme un cargo vide - Cul-de-basse-fosse
- 10- Maladies dues à l'amiante

**Verticalement**

- A - Arable
- B - Chimérique
- C - Dernières demeures - Officier du sultan
- D - Ile atlantique - Femmes bien faites
- E - Bloquées
- F - Suis au courant - Objet de la poliorcétique
- G - Période des bouchons - A compter désormais
- H - Marquées par le temps - Nigaud
- I - Montagnard français - Saint normand
- J - Bien dans le coup - Privés
- K - Poème à chanter - Coincé
- L - Emprisonneras

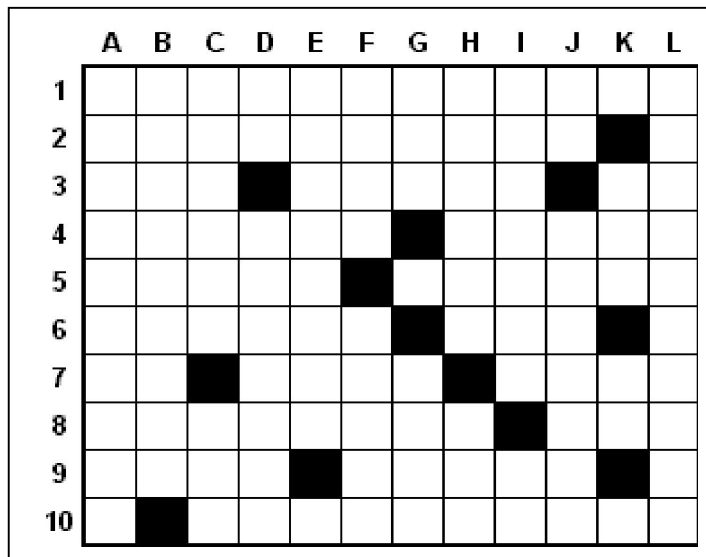

**SOLUTION NUMERO PRECEDENT**

	A	B	C	D	E	F	G	H	I	J	K	L
1	S	P	E	C	U	L	A	T	R	I	C	E
2	A	R	R	E	T	E	R	A		O	U	T
3	L	O	I		I	V	E		U	N	I	R
4	A	T	E	L	L	A	N	E	S		R	E
5	M	E		O	I	S	I	V	E	T	E	S
6	A	G	I	O	S		C	I	R	A		I
7	N	E		S	A	B	O	T		O	R	L
8	D	R	U		S	O	L	E	N	N	E	L
9	R	A	N	G		T	E	N	U		V	O
10	E	S	S	A	Y	E		T	E	X	A	N

**BLAGUE DE LA QUINZAINE**

**Blague1**

**Conjugaison** -

La maitresse à Toto :

- Conjugue-moi le verbe savoir à tous les temps.
- Je sais qu'il pleut, je sais qu'il fait beau, je sais qu'il neige

**Blague 2**

**L'anniversaire du père de Toto**

C'est l'anniversaire du père à Toto, et le papa demande à Toto :

- Ce qui me ferait le plus plaisir Toto pour mon anniversaire, c'est que tu travailles bien à l'école.

Toto dit :

- Trop tard je t'ai déjà acheté une cravate !

**Blague 3**

**L'institutrice demande à toto ...**

L'institutrice demande aux élèves :

- Quelle est le meilleur moment cueillir les cerises ?
- Toto lève le doigt :
- Quand le chien de la voisine est attaché, madame !