

CONSEIL NIGERIEEN DES UTILISATEURS DES TRANSPORTS PUBLICS

DIRECTION DE L'OBSERVATOIRE DES TRANSPORTS

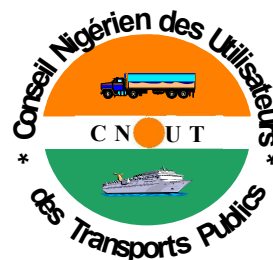

**CNUT - NIAMEY**

B.P. 11048 - TEL. (00227) 20 73 21 87 / 20 73 51 85 / 20 73 32 11 FAX. 20 73 52 11

Email: [cnut.dg@gmail.com](mailto:cnut.dg@gmail.com) / [cnutdot@yahoo.fr](mailto:cnutdot@yahoo.fr)

Site web: [www.cnut.ne](http://www.cnut.ne)

# Flash - Transport

**NUMERO : 02/2018**

*(Deuxième quinzaine du mois de janvier 2018)*

**INTEGRATION REGIONALE : Le PFTTR/Composantes**



*Le Programme Régional de Facilitation des Transports et Transit routiers dans l'espace communautaire est structuré autour de :*

- 1) *Harmonisation et simplification des procédures (contrôles, gabarit etc.)*
- 2) *Les Postes de contrôle juxtaposés*
- 3) *Observatoire des bratanes Anormales*



## **ETS NIGER COMMERCE** *Matériaux de construction*

*Notre longue expérience en la matière et notre maillage adéquat sur le territoire national font de nous votre partenaire sûr.  
Contactez nous :*

*A Niamey, en face de la Compagnie de  
Transport RTMBO, BP : 11 215  
Tel : +227 20 36 04 25*

## **ETS HOUDOU YOUNOUSSA** **PRODUITS ALIMENTAIRES**

*Riz, Pates Alimentaires, Huiles, Tomates et Laites de Marque  
Daddy En Gros et en Détails*

*Situés au Petit Marché de Niamey, les  
Etablissements Houdou Younoussa sont ouverts  
7/7j. BP : 11 570  
Tel : 20 73 33 79 Fax : 20 73 23 02/20 73 36 66*

**BURAMA**, *Fourniture de bureau  
Tout juste à coté de la BSIC, en face de la  
Radio & Télévision Ténére (RTT). Niamey-Niger  
La bureautique c'est notre affaire !*



## **Bordereau Electronique De Suivi de Cargaison (BESC)**

*Conformément à ses missions statutaires et aux recommandations de l'Union des Conseils de Chargeurs Africains (UCCA), le CNUT entend mettre en œuvre une nouvelle manière de régulation des importations/exportations via les ports de desserte du Pays en initiant le Projet de Bordereau Electronique de Suivi de Cargaison (BESC). Il s'agit d'un Document d'accompagnement de la marchandise qui serait émis, en version électronique, en amont des Ports de débarquement.*

*Le BESC, un outil de facilitation de la procédure de dédouanement et de collecte des données statistiques.*



***Le CNUT, un outil au service des chargeurs !***

LE MOT DE LA REDACTION.....	2
LA SYNTHÈSE.....	3-4
LES PRÉVISIONS D'ARRIVÉE DES NAVIRES .....	5
LES ENLEVEMENTS.....	6
Au port de Cotonou.....	7-14
Au Port de Lomé.....	15-18
Au port de Tema.....	19
LES ACHATS LOCAUX.....	20
LES ACTUALITÉS.....	21
LE DIVERTISSEMENT (BLAGUE DU JOUR).....	22

**Le Flash-Transport,** le bimensuel des publications statistiques du CNUT, renseigne sur les mouvements des marchandises nigériennes à travers les Ports d'embarquement/débarquement, principalement, à Cotonou (au Benin), à Lomé (au Togo) et à Tema (au Ghana). Ainsi, les **prévisions d'arrivée** des navires (par consignataires) et les **quantités enlevées** des marchandises des Ports (par Transitaires), y sont recueillis et traités et ce, par quinzaine (un numéro, chaque moitié de mois). Il s'intéresse également, sous l'angle de la coopération sud-sud, aux marchandises nigériennes achetées sur les marchés de la sous-région. Ces dernières sont désignées par le vocable des "**ACHATS LOCAUX**".

Aussi, la rubrique "**ACTUALITES**" de ce document se veut-elle un espace d'information sur la dynamique du secteur des transports. Elle s'intéresse, à cet égard, à l'évolution des textes (à l'échelle nationale et sous régionale (UEMOA/CEDEAO) voire internationale (les instruments de l'OMC)) et des pratiques dans le domaine des transports de marchandises.

Le Flash Transport demeurant, enfin, une tribune des sociétés ayant besoin de se faire connaître et faire connaître leur existence, zones et domaines d'intervention et, soucieux de s'améliorer quotidiennement vous exhorte à faire retourner au CNUT vos suggestions/préoccupations à travers un **QUESTIONNAIRE** annexé à ce document.

Une nouvelle page de **DIVERTISSEMENT** en mots croisés et/ou blague du jour y est insérée pour aider à rafraîchir les souvenirs des lecteurs.

La Rédaction

## SYNTHESE

La deuxième quinzaine du mois de janvier 2018 a enregistré les **enlèvements** suivants, en termes de quantités de marchandises: 116.198,87T, 4.598,22T et 708,52T respectivement aux Ports de Cotonou, de Lomé et de Tema contre 82.128,87T, 4.383,16T et 715,57T à la quinzaine passée.

Cotonou maintient toujours son rang de première position avec une hausse significative de 34.070T.

Dans le même registre, le corridor du togolais a, quant à lui, connu une hausse passant de 715,57T à 708,52T; contrairement au corridor ghanéen qui se présente avec une baisse légère de 7,05T.

**Graphique N°1. Enlèvements aux Ports (du 1<sup>er</sup> au 15 et du 16 au 31 janvier 2018)**

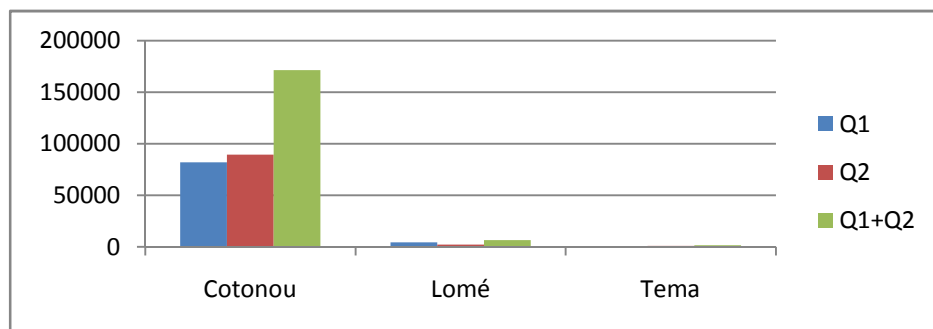

Ces sorties de flux connaissent une disparité tout à fait normale, entre les ports d'une part et entre les quantités enlevées sur les rubriques statistiques des marchandises d'autre part.

C'est ainsi qu'à **Cotonou**, le principal port de débarquement du fret nigérien, l'on a constaté un cumul de 116.198,87T de marchandises, toute nature confondue, avec 64.375,51T de « riz » (soit 55,4% du fret généré), 13.865,57T de « sucre » (11,9%) et 9.833,97T de « textile » (8,46%). Les « pâtes alimentaires » quant à elle, occupe la 4<sup>ème</sup> place avec 5,3%.

Concernant le corridor togolais, le « riz » a enregistré le plus fort tonnage avec 780T soit 17% suivi des « divers » à concurrence de 13,77%, le « sucre » à 11% et les « produits chimiques » à 10,7%.

A **Tema**, les « bundles » ont cumulé 48,03%, les « moustiquaires » 22,74%, et les « matériaux de construction » 11,83%.

S'agissant des « achats locaux », c'est-à-dire les marchandises achetées sur les marchés de la sous-région, notamment au **Bénin**, au **Togo**, au **Ghana**, le corridor béninois est en tête de classement avec un cumul de 3.897,22T suivi du togolais à hauteur de 1.553,31T et celui du ghanéen à 204,75T.

**Graphique N°2. Evolution des achats locaux entre les deux quinzaines**

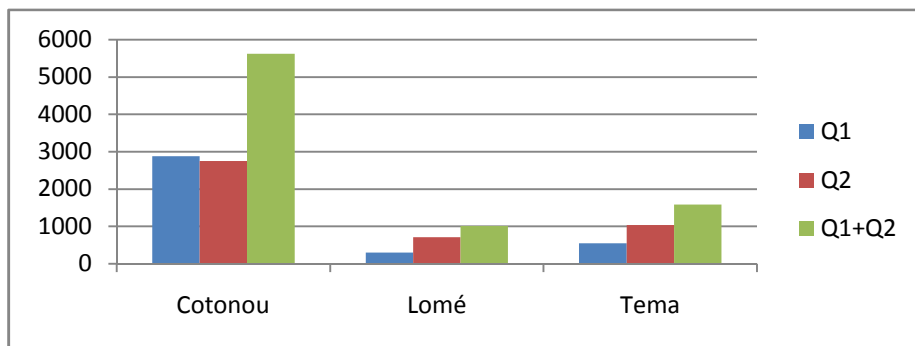

- Q1 : du 1<sup>er</sup> au 15 janvier (quinzaine passée) ;
- Q2 : du 16 au 31 janvier (quinzaine en cours).

Au cours de cette première quinzaine, les «matériaux de construction» ont engrangé la plus large portion des achats locaux sur le corridor béninois avec un taux de 87,62% du trafic, suivis des «véhicules» à 4,42% et le «fer à béton» à 3%.

Par contre, les «produits alimentaires» exprimés à 25,75%, les «divers» à 23,83%, l'«huile végétale» à 22,88% et les «textiles» à 11,58% ont constitué les principales marchandises achetées au Togo.

En outre, dans le corridor ghanéen, les «tomates concentrées» ont constitué les seules marchandises enregistrées avec 204,75T soit 100%. Quant aux **prévisions** d'arrivées de navires, 34 "*bateaux*" affrétés par 14 armateurs (consignataires) sont attendus du 1<sup>er</sup> au 15 février 2018, au port de Cotonou ; 32 autres à Tema.

**NB** : les **prévisions d'arrivées de navires de Lomé ne sont pas disponibles.**

Période du 01/02 au 15/02/2018

<b>COTONOU</b>			<b>LOME</b>			<b>TEMA</b>		
NOM DU NAVIRE	DATE D'ARRIVEE	CONSIGNATAIRE	NOM DU NAVIRE	DATE D'ARRIVEE	CONSIGNATAIRE	NOM DU NAVIRE	DATE D'ARRIVEE	CONSIGNATAIRE
Frio chikuya	01/02/2018	Smtraco benin	<b>NON DISPONIBLE</b>			New kosmos	01/02/2018	Gmt
Cala paguro	01/02/2018	Cma cgm benin				Ssi pride	02/02/2018	Hullblyth
Minerva joy	01/02/2018	Oma benin				Mv isleman	02/02/2018	Stardex marine
Lutetia	01/02/2018	Cma cgm benin				African hhh	02/02/2018	Sma
Kmarin atlantica	01/02/2018	Sharaf benin				Northern guard	02/02/2018	Maersk gh
Voge mia	01/02/2018	Supermaritime benin						
Maria theo	01/02/2018	R logistic						
Queen express	02/02/2018	Citc						
Rio charleston	02/02/2018	Cma cgm benin						
Grousse hunter	03/02/2018	Sharaf benin						
Sufer 2000	03/02/2018	R logistic						
Initiator	03/02/2018	Gmt benin						
Gde abidjian	03/02/2018	Grimaldi benin						
Glovis cosmos	04/02/2018	Aquamarine benin						
Rotterdam pridge	04/02/2018	Cma cgm benin						
Nord treasure	05/02/2018	Atral benin						
Jadrana	05/02/2018	Btl benin						
Pagna	06/02/2018	Grimaldi benin						
Jpo atair	06/02/2018	Sharaf benin						
Cma cgm aristote	07/02/2018	Cma cgm benin						
Dagui	08/02/2018	Gmt benin						
Arcos	08/02/2018	Cma cgm benin						
Kota sejati	08/02/2018	Pil benin						
Panther	08/02/2018	Cma cgm benin						
Gde tema	08/02/2018	Grimaldi benin						
Kmarin azur	08/02/2018	Sharaf benin						
Paradise ace	09/02/2018	Socopao benin						
Sebring express	09/02/2018	Aquamarine benin						
Kota sahabah	10/02/2018	Pil benin						
Osakar tower	10/02/2018	Sharaf benin						
Arkas africa	12/02/2018	Btl benin						
Gde cameroun	13/02/2018	Grimaldi benin						
Rep del brasile	14/02/2018	Grimaldi benin						
Rhl conscientia	15/02/2018	Btl benin						
						Maersk jubail	02/02/2018	Maersk gh
						Ual africa	02/02/2018	Comexas
						Frio nagato	02/02/2018	Africa atlantic
						Glovis cosmos	02/02/2018	Sharaf shipping
						Athena	02/02/2018	Msc gh
						Jadrana	03/02/2018	Isag
						Jpo atair	03/02/2018	Maersk gh
						As careila	03/02/2018	Oma gh
						Meritius	05/02/2018	Comexas
						Grouse hunter	06/02/2018	Maersk gh
						Seaspan rio de janeiro	07/02/2018	Maersk gh
						Cresty	07/02/2018	Damco
						Hai feng 898	08/02/2018	Dolphin shipping
						Nefeli	08/02/2018	Hullblyth
						Nordsummer	09/02/2018	Maersk gh
						Crs rebecca	10/02/2018	Port marine
						Maersk cunene	10/02/2018	Maersk gh
						Nor cape	10/02/2018	Andipex
						Paradise ace	10/02/2018	Mol gh
						Cap ines	11/02/2018	Scanship
						Rhl conscientia	11/02/2018	Isag
						Sbj jaguar	11/02/2018	Hullblyth
						Cma cgm homere	12/02/2018	Cma cgm
						Pollux star	12/02/2018	Hullblyth
						Morning classic	13/02/2018	Hullblyth
						Osaka tower	13/02/2018	Maersk gh
						Camellia	14/02/2018	Maersk gh

# **LES ENLEVEMENTS AUX PORTS (Cotonou, Lomé et Tema)**



**IMPORTATIONS AU PORT DE COTONOU**

**LES STOCKS**

*Situation au 31/01/2018*

NATURE DES MARCHANDISES	TC 20"		TC 40"		VRAC/CONV (Tonnes)
	Nbre	Tonnage	Nbre	Tonnage	
Soufre				6 451,650	
Soufre				3 102,640	
<b>TOTAL PARTIEL 1</b>	<b>0</b>	<b>0,000</b>	<b>0</b>	<b>9554,290</b>	<b>0,000</b>
<b>TOTAL GENERAL</b>				<b>9554,290</b>	

TC 20" Conteneur de 20 pieds  
TC 40" Conteneur de 40 pieds

**LES ENLEVEMENTS**

*Période du : 16/01 au 31/01/2018*

NATURE DES MARCHANDISES	TC 20"		TC 40"		VRAC/CONV (Tonnes)	TRANSITAIRE
	Nbre	Tonnage	Nbre	Tonnage		
Lubrifiants					13,777	Bollore
Lubrifiants					23,94	Richtrans
Lubrifiants					60	Tonasse et fils
Appareils électriques					30,458	trans-comlan
Appareils électriques					20,14	Oma benin
Appareils électriques					13,48	Sicaam benin
Appareils électriques					17,603	Sotraca
Appareils électriques					53,599	Tonasse et fils
Articles scolaires					220,488	Amal et fils
Articles scolaires					21	Rimavitrans
Articles scolaires					18,58	Sicaam benin
Bitumes					75,4	Oma benin
Bonbons et biscuits					393,553	Awod
Bonbons et biscuits					19,21	Trans-comlan
Bonbons et biscuits					243,781	Amal et fils
Bonbons et biscuits					83,766	Elohim
Bonbons et biscuits					19,689	Sicaam benin
Bonbons et biscuits					505,175	Sobetraco
Bonbons et biscuits					108,876	Soremco
Bonbons et biscuits					41,83	Tonasse et fils
Bonbons et biscuits					83,005	Trans-mensah
Café					34,648	S.c.t benin
Chaussures					40,335	Bollore
Chaussures					15,8	Ore trans
Chaussures					24	Owossan
Chaussures					12,5	S.c.t benin
Chaussures					19	Sicaam benin
Chaussures					21,87	Sobetraco
Chaussures					16,84	Sotraca
<b>TOTAL PARTIEL 1</b>	<b>0</b>	<b>0,000</b>	<b>0</b>	<b>0,000</b>	<b>2252,343</b>	

TC 20" Conteneur de 20 pieds  
TC 40" Conteneur de 40 pieds

**IMPORTATIONS AU PORT DE COTONOU (suite)**

**LES STOCKS**

*Situation au 31/01/2018*

NATURE DES MARCHANDISES	TC 20"		TC 40"		VRAC/CONV (Tonnes)
	Nbre	Tonnage	Nbre	Tonnage	
<b>TOTAL PARTIEL 2</b>	<b>0</b>	<b>0,000</b>	<b>0</b>	<b>0,000</b>	<b>0,000</b>
<b>TOTAL GENERAL</b>			<b>0,000</b>		

TC 20" Conteneur de 20 pieds  
TC 40" Conteneur de 40 pieds

**LES ENLEVEMENTS**

*Période du : 16/01 au 31/01/2018*

NATURE DES MARCHANDISES	TC 20"		TC 40"		VRAC/CONV (Tonnes)	TRANSITAIRE
	Nbre	Tonnage	Nbre	Tonnage		
Chaussures					21,389	Tonasse et fils
Divers					79,44	Awod
Divers					51,79	Cexcitrans
Divers					179,91	Am traco
Divers					274,633	Amal et fils
Divers					6,171	Bollore
Divers					222	C.n.t.t sarl
Divers					4	Cat benin
Divers					15,06	Damco benin sa
Divers					9,24	Elohim transit
Divers					53,83	Isam groupe
Divers					80,086	Necotrans benin
Divers					62,652	Ore trans
Divers					179,843	Owossan transit
Divers					643,425	Sicaam benin
Divers					94,667	Sobetraco
Divers					23	Sogetrac
Divers					64,4	Sotraca
Divers					21,88	Tonasse et fils
Divers					18,64	Trans-mensah
Fer à béton					267,793	Sobetraco
Friperies					54,918	Awod - inter
Friperies					18	Trans-comlan
Friperies					24,902	Am traco
Friperies					230,21	Amal et fils
Friperies					26,717	G-kb-tsi
Friperies					126,73	Isam groupe
Friperies					20,84	Ore trans
Friperies					27,904	Richtrans
<b>TOTAL PARTIEL 2</b>	<b>0</b>	<b>0,000</b>	<b>0</b>	<b>0,000</b>	<b>2904,07</b>	

TC 20" Conteneur de 20 pieds  
TC 40" Conteneur de 40 pieds

**IMPORTATIONS AU PORT DE COTONOU (suite)**

**LES STOCKS**

*Situation au 31/01/2018*

NATURE DES MARCHANDISES	TC 20"		TC 40"		VRAC/CONV (Tonnes)
	Nbre	Tonnage	Nbre	Tonnage	
<b>TOTAL PARTIEL 3</b>	<b>0</b>	<b>0,000</b>	<b>0</b>	<b>0,000</b>	<b>0,000</b>
<b>TOTAL GENERAL</b>			<b>0,000</b>		

TC 20" Conteneur de 20 pieds  
TC 40" Conteneur de 40 pieds

**LES ENLEVEMENTS**

*Période du : 16/01 au 31/01/2018*

NATURE DES MARCHANDISES	TC 20"		TC 40"		VRAC/CONV (Tonnes)	TRANSITAIRE
	Nbre	Tonnage	Nbre	Tonnage		
Friperies					27,371	Rimavitrans sarl
Friperies					56,3	S.c.t benin sarl
Friperies					181,644	Sicaam benin
Friperies					292,448	Sobetraco
Friperies					287,922	Sotraca
Friperies					52,504	Tonasse et fils
Huile végétale					149,168	Afrique transit
Huile végétale					130,525	Sicaam benin
Jus de fruits					78,987	Sobetraco
Jus de fruits					17,06	Trans-mensah
Lait					122,742	Am traco
Lait					255,507	Amal et fils
Lait					16,54	C.n.t.t sarl
Lait					41,431	Necotrans benin
Lait					73,302	Sicaam benin
Lait					241,198	Tonasse et fils
Matériel de télécommunication					32,129	Bollore
Matériel de télécommunication					13,95	Cat benin
Matériel de télécommunication					18,516	Necotrans benin
Matériel de télécommunication					320,755	Sotec
Matériel de télécommunication					79,91	Bollore
Matériel de télécommunication					126,4	Cat benin
Matériel de télécommunication					47,257	Doba shipping
Matériel de télécommunication					331,299	Ibstraco
Matériel de télécommunication					167,12	Isam groupe
Matériel de télécommunication					5,784	Oma benin
Matériel de télécommunication					267,5	Owossan transit
Matériel de télécommunication					6,796	Sobetraco
Matériel de télécommunication					44,914	Sotraca
<b>TOTAL PARTIEL 3</b>	<b>0</b>	<b>0,000</b>	<b>0</b>	<b>0,000</b>	<b>3486,979</b>	

TC 20" Conteneur de 20 pieds  
TC 40" Conteneur de 40 pieds

**IMPORTATIONS AU PORT DE COTONOU (suite)**

**LES STOCKS**

*Situation au 31/01/2018*

NATURE DES MARCHANDISES	TC 20"		TC 40"		VRAC/CONV (Tonnes)
	Nbre	Tonnage	Nbre	Tonnage	
<b>TOTAL PARTIEL 4</b>	<b>0</b>	<b>0,000</b>	<b>0</b>	<b>0,000</b>	<b>0,000</b>
<b>TOTAL GENERAL</b>			<b>0,000</b>		

TC 20" Conteneur de 20 pieds  
TC 40" Conteneur de 40 pieds

**LES ENLEVEMENTS**

*Période du : 16/01 au 31/01/2018*

NATURE DES MARCHANDISES	TC 20"		TC 40"	VRAC/CONV (Tonnes)	TRANSITAIRE
	Nbre	Tonnage	Tonnage		
Meubles				32,961	Damco benin sa
Meubles				4,01	Sicaam benin
Moustiquaires				24,44	awod - inter sa
Moustiquaires				46,77	Amal et fils
Moustiquaires				214,083	Richtrans
Moustiquaires				50,24	Sobetraco
Moustiquaires				20	Trans-mensah
Matériaux de construction				9,87	Trans-comlan
Matériaux de construction				133,738	Amal et fils
Matériaux de construction				32,161	Bollore
Matériaux de construction				3,27	Cat benin
Matériaux de construction				88,925	Damco benin sa
Matériaux de construction				41,396	Doba shipping
Matériaux de construction				427,219	Isam groupe
Matériaux de construction				70,896	Owossan transit
Matériaux de construction				861,018	S.c.t benin sarl
Matériaux de construction				108,413	Sicaam benin
Matériaux de construction				1527,417	Sobetraco
Matériaux de construction				103,08	Trans-mensah
Pâtes alimentaires				688,889	Afrique transit
Pâtes alimentaires				1209,879	Am traco
Pâtes alimentaires				411,796	Amal et fils
Pâtes alimentaires				155,8	Califa transit
Pâtes alimentaires				581,794	Elohim transit
Pâtes alimentaires				322,335	Owossan transit
Pâtes alimentaires				859,036	Sicaam benin
Pâtes alimentaires				324,656	Sobetraco
Pâtes alimentaires				919,967	Soremco transit
Pâtes alimentaires				685,567	Sotraca
<b>TOTAL PARTIEL 4</b>	<b>0</b>	<b>0,000</b>	<b>0</b>	<b>0,000</b>	<b>9959,626</b>

TC 20" Conteneur de 20 pieds  
TC 40" Conteneur de 40 pieds

**IMPORTATIONS AU PORT DE COTONOU (suite)**

**LES STOCKS**

*Situation au 31/01/2018*

NATURE DES MARCHANDISES	TC 20"		TC 40"		VRAC/CONV (Tonnes)
	Nbre	Tonnage	Nbre	Tonnage	
<b>TOTAL PARTIEL 5</b>	<b>0</b>	<b>0,000</b>	<b>0</b>	<b>0,000</b>	<b>0,000</b>
<b>TOTAL GENERAL</b>			<b>0,000</b>		

TC 20" Conteneur de 20 pieds  
TC 40" Conteneur de 40 pieds

**LES ENLEVEMENTS**

*Période du : 16/01 au 31/01/2018*

NATURE DES MARCHANDISES	TC 20"		TC 40"		VRAC/CONV (Tonnes)	TRANSITAIRE
	Nbre	Tonnage	Nbre	Tonnage		
Produits pharmaceutiques					19,33	Sogemap
Produits pharmaceutiques					27,22	awod - inter sa
Produits pharmaceutiques					4,383	Bollore
Produits pharmaceutiques					30,468	Cat benin
Produits pharmaceutiques					79,682	Isam groupe
Produits pharmaceutiques					35,417	Necotrans benin
Produits pharmaceutiques					152,251	Owossan transit
Produits pharmaceutiques					7,15	Richtrans
Produits pharmaceutiques					39,014	Sicaam benin
Produits pharmaceutiques					51,651	Soremco transit
Pièces détachées					14,748	Amal et fils
Pièces détachées					46,18	Bollore
Pièces détachées					1,763	Doba shipping
Pièces détachées					10	Owossan transit
Pièces détachées					50,1	S.c.t benin sarl
Pièces détachées					99,933	Sadif sarl
Pièces détachées					284,466	Sicaam benin
Pièces détachées					106,707	Sobetraco
Pièces détachées					135,225	Tonasse et fils
Pneus					7,709	Bollore
Pneus					12	Isam groupe
Pneus					15,4	Owossan transit
Produits alimentaires					25,92	Trans-comlan
Produits alimentaires					122,742	Am traco
Produits alimentaires					186	Owossan transit
Produits alimentaires					21,45	S.c.t benin sarl
Produits alimentaires					24,739	Sicaam benin
Produits alimentaires					768,055	Socotra benin
Produits alimentaires					27,2	Soremco transit
<b>TOTAL PARTIEL 5</b>					<b>2406,903</b>	

TC 20" Conteneur de 20 pieds  
TC 40" Conteneur de 40 pieds

**IMPORTATIONS AU PORT DE COTONOU (suite)**

**LES STOCKS**

*Situation au 31/01/2018*

NATURE DES MARCHANDISES	TC 20"		TC 40"		VRAC/CONV (Tonnes)
	Nbre	Tonnage	Nbre	Tonnage	
<b>TOTAL PARTIEL 6</b>	<b>0</b>	<b>0,000</b>	<b>0</b>	<b>0,000</b>	<b>0,000</b>
<b>TOTAL GENERAL</b>		<b>0,000</b>			

TC 20" Conteneur de 20 pieds

TC 40" Conteneur de 40 pieds

**LES ENLEVEMENTS**

*Période du : 16/01 au 31/01/2018*

NATURE DES MARCHANDISES	TC 20"		TC 40"		VRAC/CONV (Tonnes)	TRANSITAIRE
	Nbre	Tonnage	Nbre	Tonnage		
Produits chimiques					29,68	awod - inter sa
Produits chimiques					19,642	Trans-comlan
Produits chimiques					105,501	Amal et fils
Produits chimiques					2308,925	Bollore
Produits chimiques					43,085	C.n.t.t sarl
Produits chimiques					13,384	Cat benin
Produits chimiques					36,333	Elohim transit
Produits chimiques					1442,92	Nitra
Produits chimiques					9,364	Owossan transit
Produits chimiques					86,62	Sicaam benin
Produits chimiques					25,792	Trans-mensah
Produits congelés					27,8	Amal et fils
Produits congelés					82,02	Isam groupe
Produits congelés					55,6	Sicaam benin
Produits congelés					109,353	Sobetraco
Riz					1284,875	awod - inter sa
Riz					21234,565	Afrique transit
Riz					8774,5	Am traco
Riz					1479,007	Amal et fils
Riz					1553	C.n.t.t sarl
Riz					8437,334	Elohim transit
Riz					2770,112	Isam groupe
Riz					1126	Ore trans
Riz					1928	Owossan transit
Riz					752,9	Richtrans
Riz					3807,875	S.c.t benin sarl
Riz					537	Sat sa
Riz					2100,761	Sicaam benin
Riz					294,762	Sitrexci
<b>TOTAL PARTIEL 6</b>	<b>0</b>	<b>0,000</b>	<b>0</b>	<b>0,000</b>	<b>60476,71</b>	

TC 20" Conteneur de 20

pieds

TC 40" Conteneur de 40

pieds

**IMPORTATIONS AU PORT DE COTONOU (suite)**

**LES STOCKS**

*Situation au 31/01/2018*

NATURE DES MARCHANDISES	TC 20"		TC 40"		VRAC/CONV (Tonnes)
	Nbre	Tonnage	Nbre	Tonnage	
<b>TOTAL PARTIEL 7</b>	<b>0</b>	<b>0,000</b>	<b>0</b>	<b>0,000</b>	<b>0,000</b>
<b>TOTAL GENERAL</b>			<b>0,000</b>		

TC 20" Conteneur de 20 pieds

TC 40" Conteneur de 40 pieds

**LES ENLEVEMENTS**

*Période du : 16/01 au 31/01/2018*

NATURE DES MARCHANDISES	TC 20"		TC 40"		VRAC/CONV (Tonnes)	TRANSITAIRE
	Nbre	Tonnage	Nbre	Tonnage		
Riz					3302,725	Socotra benin
Riz					2371,775	Soremco transit
Riz					2620,325	Tonasse et fils
Savons					71,316	awod - inter sa
Savons					113,707	Trans-comlan
Savons					320,642	Elohim transit
Savons					193,774	Sicaam benin
Savons					142,632	Sobetraco
Sucre					1826	Trans-comlan
Sucre					2097,95	Afrique transit
Sucre					2822	Am traco
Sucre					74,05	Amal et fils
Sucre					3089,563	Elohim transit
Sucre					690	Ore trans
Sucre					1346,3	Sicaam benin
Sucre					269,864	Sobetraco
Sucre					535,65	Soremco transit
Sucre					269,9	Sotraca
Sucre					844,3	Tonasse et fils
Textiles					3109,463	awod - inter sa
Textiles					240,59	Trans-comlan
Textiles					9,602	Adeola& fils
Textiles					864,84	Am traco
Textiles					46,56	Amal et fils
Textiles					72,178	Chrono missions
Textiles					16,35	Damco benin sa
Textiles					1754,584	Elohim transit
Textiles					21,762	Gramak-traco
Textiles					20,14	Isam groupe
<b>TOTAL PARTIEL 7</b>	<b>0</b>	<b>0,000</b>	<b>0</b>	<b>0,000</b>	<b>29158,542</b>	

TC 20" Conteneur de 20

pieds

TC 40" Conteneur de 40

pieds

**IMPORTATIONS AU PORT DE COTONOU (suite et fin)**

**LES STOCKS**

*Situation au 31/01/2018*

NATURE DES MARCHANDISES	TC 20"		TC 40"		VRAC/CONV (Tonnes)
	Nbre	Tonnage	Nbre	Tonnage	
<b>TOTAL PARTIEL 8</b>	<b>0</b>	<b>0,000</b>	<b>0</b>	<b>0,000</b>	<b>0,000</b>
<b>TOTAL GENERAL</b>	<b>0,000</b>				

TC 20" Conteneur de 20 pieds

TC 40" Conteneur de 40 pieds

**LES ENLEVEMENTS**

*Période du : 16/01 au 31/01/2018*

NATURE DES MARCHANDISES	TC 20"		TC 40"		VRAC/CONV (Tonnes)	TRANSITAIRE
	Nbre	Tonnage	Nbre	Tonnage		
Textiles					15,386	Necotrans benin
Textiles					60,451	Ore trans
Textiles					400,723	Sicaam benin
Textiles					1902,66	Sobetraco
Textiles					454,461	Sotraca
Textiles					36,164	Sotramac
Textiles					666,609	Tonasse et fils
Textiles					141,454	Trans-mensah
Thé					26,939	Amal et fils
Thé					256,536	Califa transit
Thé					65	Isam groupe
Thé					128,808	S.c.t benin sarl
Thé					70,24	Sicaam benin
Thé					171,52	Tonasse et fils
Tomates concentrées					63,457	Trans-comlan
Tomates concentrées					124,638	Afrique transit
Tomates concentrées					57,3	Sicaam benin
Tomates concentrées					911,353	Socotra benin
<b>TOTAL PARTIEL 8</b>	<b>0</b>	<b>0,000</b>	<b>0</b>	<b>0,000</b>	<b>5553,699</b>	
<b>TOTAL GENERAL</b>	<b>0</b>	<b>0,000</b>	<b>0</b>	<b>0,000</b>	<b>116198,872</b>	

TC 20" Conteneur de 20

pieds

TC 40" Conteneur de 40

pieds



**LES STOCKS**

*Situation au 31/01/2018*

NATURE DES MARCHANDISES	TC 20"		TC 40"		VRAC/CONV (Tonnes)
	Nbre	Tonnage	Nbre	Tonnage	
<b>TOTAL PARTIEL 1</b>	<b>0</b>	<b>0,000</b>	<b>0</b>	<b>0,000</b>	<b>0,000</b>
<b>TOTAL GENERAL</b>			<b>0,000</b>		

TC 20" Conteneur de 20 pieds

TC 40" Conteneur de 40 pieds

**IMPORTATIONS AU PORT DE LOME**

**LES ENLEVEMENTS**

*Période du : 16/01 au 31/01/2018*

NATURE DES MARCHANDISES	TC 20"		TC 40"		VRAC/CONV (Tonnes)	TRANSITAIRE
	Nbre	Tonnage	Nbre	Tonnage		
Fruits					23,53	S2a
Meubles					11,482	Crepuscul
Produits pharmaceutiques					15,045	Citraco
Produits alimentaires					17,504	Citraco
Produits alimentaires					24,103	Crépuscule
Produits alimentaires					122	Geo Trans
Produits alimentaires					3,863	Taal Transite
Appareils électrique					30,1	Ave-Trans
Appareils électriques					10,855	Citraco
Appareils électriques					8,638	Nam Trans
Biscuits et bonbons					25,036	Alotrans
Biscuits et bonbons					25,105	Ave-Trans
Biscuits et bonbons					17,561	Taal Transite
Bitumes					158,36	Citraco
Boisson alcoolisées					112,724	Cogetram
Boisson alcoolisées					99,581	Crépuscule
Boisson alcoolisées					16,146	Somatrans
Boisson alcoolisées					40,168	Transit Le Tigre
Chaussures					72,26	Foleka Sarl
<b>TOTAL PARTIEL 1</b>	<b>0</b>	<b>0,000</b>	<b>0</b>	<b>0,000</b>	<b>834,061</b>	

TC 20" Conteneur de 20 pieds

TC 40" Conteneur de 40 pieds

**LES STOCKS**

*Situation au 31/01/2018*

NATURE DES MARCHANDISES	TC 20"		TC 40"		VRAC/CONV (Tonnes)
	Nbre	Tonnage	Nbre	Tonnage	
<b>TOTAL PARTIEL 2</b>	<b>0</b>	<b>0,000</b>	<b>0</b>	<b>0,000</b>	<b>0,000</b>
<b>TOTAL GENERAL</b>	<b>0,000</b>				

TC 20" Conteneur de 20 pieds

TC 40" Conteneur de 40 pieds

**IMPORTATIONS AU PORT DE LOME**

**LES ENLEVEMENTS**

*Période du : 16/01 au 31/01/2018*

NATURE DES MARCHANDISES	TC 20"		TC 40"		VRAC/CONV (Tonnes)	TRANSITAIRE
	Nbre	Tonnage	Nbre	Tonnage		
Chaussures					23	Wilfried -Gaston
Divers					46,5	Africa Winiga
Divers					15,5	Alotrans
Divers					129,582	Ave-Trans
Divers					73,1	Betta Group
Divers					50,181	Citraco
Divers					80,422	Crépuscule
Divers					34,17	El Hai
Divers					2,88	Gold Africa
Divers					75,72	Himex
Divers					16,5	Itrans
Divers					8,6	Maersk Line
Divers					24,01	Mass Transit
Divers					25,26	Shalom
Divers					50,96	Transit Le Tigre
Friperie					27,8	Ave-Trans
Friperie					15,5	Bi Trans
Jus de fruits					7,26	Betta Group
Jus de fruits					94,845	Crépuscule
<b>TOTAL PARTIEL 2</b>	<b>0</b>	<b>0,000</b>	<b>0</b>	<b>0,000</b>	<b>801,79</b>	

TC 20" Conteneur de 20 pieds

TC 40" Conteneur de 40 pieds

**IMPORTATIONS AU PORT DE LOME (suite )**

**LES STOCKS**

**LES ENLEVEMENTS**

*Situation au 31/01/2018*

*Période du : 16/01 au 31/01/2018*

NATURE DES MARCHANDISES	TC 20"		TC 40"		VRAC/CONV (Tonnes)
	Nbre	Tonnage	Nbre	Tonnage	
<b>TOTAL PARTIEL 3</b>	<b>0</b>	<b>0,000</b>	<b>0</b>	<b>0,000</b>	<b>0,000</b>
<b>TOTAL GENERAL</b>			<b>0,000</b>		

TC 20" Conteneur de 20 pieds

TC 40" Conteneur de 40 pieds

NATURE DES MARCHANDISES	TC 20"		TC 40"		VRAC/CONV (Tonnes)	TRANSITAIRE
	Nbre	Tonnage	Nbre	Tonnage		
Jus de fruits					55,96	Itrans
Jus de fruits					22,767	Somatrans
Jus de fruits					41,581	Taal Transite
Lait					75,864	Cogetram
Lait					72,538	Crépuscule
Lait					39,042	Taal Transite
Matériel électriques					10,798	Navitrans
Matériaux de constructions					32,544	Citraco
Pièces détachées					20	Betta Group
Pièces détachées					25	Sunny-Side
Pneus					56,06	Zin Trans
Produits cosmétiques					21,788	Bi Trans
Produits chimiques					26,64	Afrique G S
Produits chimiques					50,458	El Hai
Produits chimiques					307,8	Nitra
Produits chimiques					41,554	Ste Shalom-Togo
Produits chimiques					25,559	Transit Le Tigre
Produits chimiques					39,6	Winners Trans
Produits congelés					18,65	Lca Sarl
<b>TOTAL PARTIEL 3</b>	<b>0</b>	<b>0,000</b>	<b>0</b>	<b>0,000</b>	<b>984,203</b>	

TC 20" Conteneur de 20 pieds

TC 40" Conteneur de 40 pieds

**IMPORTATIONS AU PORT DE LOME (suite et fin)**

**LES STOCKS**

**LES ENLEVEMENTS**

*Situation au 31/01/2018*

*Période du : 16/01 au 31/01/2018*

NATURE DES MARCHANDISES	TC 20"		TC 40"		VRAC/CONV (Tonnes)
	Nbr e	Tonnage	Nbre	Tonnage	
<b>TOTAL PARTIEL 4</b>	<b>0</b>	<b>0,000</b>	<b>0</b>	<b>0,000</b>	<b>0,000</b>
<b>TOTAL GENERAL</b>	<b>0,000</b>				

TC 20" Conteneur de 20 pieds  
TC 40" Conteneur de 40 pieds

NATURE DES MARCHANDISES	TC 20"		TC 40"		VRAC/CONV (Tonnes)	TRANSITAIRE
	Nbre	Tonnage	Nbre	Tonnage		
Produits congelés					27,281	Winners Trans
Riz					780	Alotrans
Sucre					501,592	Alotrans
Textile					63,5	Betta Group
Textile					103,73	El Hai
Textile					38,82	Extranaf
Textile					19,92	Gold Africa
Textile					37,7	Himex
Textile					37,726	Shalom
Textile					22,32	Transit Mass
The					9,798	Betta Group
The					12,36	Gold Africa
Tubes et tuyaux					114,96	Shalom
Véhicules					188,464	Ave-Trans
Véhicules					20	Raymex Trans
<b>TOTAL PARTIEL 4</b>	<b>0</b>	<b>0,000</b>	<b>0</b>	<b>0,000</b>	<b>1978,171</b>	
<b>TOTAL GENERAL</b>	<b>0</b>	<b>0,000</b>	<b>0</b>	<b>0,000</b>	<b>4598,225</b>	
<b>TOTAUX</b>					<b>2962,374</b>	

TC 20" Conteneur de 20 pieds  
TC 40" Conteneur de 40 pieds

## IMPORTATIONS AU PORT DE TEMA

### LES STOCKS

Situation au 31/01/2018

NATURE DES MARCHANDISES	TC 20"		TC 40"		VRAC/CONV (Tonnes)
	Nbre	Tonnage	Nbre	Tonnage	
<b>TOTAL PARTIEL 1</b>	<b>0</b>	<b>0,000</b>	<b>0</b>	<b>0,000</b>	<b>0,000</b>
<b>TOTAL GENERAL</b>	<b>0,000</b>				

TC 20" Conteneur de 20 pieds

TC 40" Conteneur de 40 pieds

### LES ENLEVEMENTS

Période du : 16/01 au 31/01/2018

NATURE DES MARCHANDISES	TC 20"		TC 40"		VRAC/CONV (Tonnes)	TRANSITAIRE
	Nbre	Tonnage	Nbre	Tonnage		
Bundles					340,345	Faithfull Lines
Divers					9,672	Gadaniel
Matériaux de construction					83,85	Excellent
Moustiquaire					25,59	Santa Shipping
Palettes					161,141	Gadaniel
Pate alimentaire					24,99	Adjoelaz Minns
Produits chimiques					24,09	Salma
Produits chimiques					38,85	Sdf Import
<b>TOTAL PARTIEL 1</b>	<b>0</b>	<b>0,000</b>	<b>0</b>	<b>0,000</b>	<b>708,528</b>	

TC 20" Conteneur de 20 pieds

TC 40" Conteneur de 40 pieds

## IMPORT: ENLEVEMENTS DES MARCHANDISES (MARCHES LOCAUX)

Période du : 16/01 au 31/01/2018

<b>COTONOU</b>						
NATURE DES MARCHANDISES	TC 20"		TC 40"		VRAC/CONV (Tonnes)	TRANSITAIRE
	Nbre	Tonnage	Nbre	Tonnage		
Fer A Béton					115	Saf-Transactions
Jus De Fruits					27	Soremco Transit
Matériels Electriques					20	Fc 2a Transit
Matériels Electriques					80	Saf-Transactions
Matériaux de Construction					3340	AfricaTrans
Matériaux de Construction					75	Saf-Transactions
Produits Chimiques					7,86	Bollore
Tubes Et Tuyaux					60	Saf-Transactions
Véhicules					8,466	Awod - Inter Sa
Véhicules					4,191	Apm Global
Véhicules					43,105	Bollore
Véhicules					18,218	Damco Benin Sa
Véhicules					6	Sicaam Benin
Véhicules					82,304	Sobetraco
Véhicules					3,98	Sotraca
Véhicules					6,105	Tonasse Et Fils
<b>Total Général</b>	<b>0</b>	<b>0,000</b>	<b>0</b>	<b>0,000</b>	<b>3897,229</b>	

TC 20" Conteneur de 20 pieds

TC 40" Conteneur de 40 pieds

Période du : 16/01 au 31/01/2018

<b>LOME</b>						
NATURE DES MARCHANDISES	TC 20"		TC 40"		VRAC/CONV (Tonnes)	TRANSITAIRE
	Nbre	Tonnage	Nbre	Tonnage		
Produits alimentaires					400	Citraf
Articles scolaires					40	Dhoss Transit
Boisson alcoolisées					33,821	-
Boisson alcoolisées					46,8	Anebok
Divers					213,23	-
Divers					23,219	Elie-Sonise
Divers					100,74	Universal
Divers					33	Vip-Trans
Friperie					37	Sitrad
Huiles végétales					195,525	Ciat
Huiles végétales					159,975	Rhematrans
Matériaux de construction					40	-
Matériaux de construction					20	Dhoss Transit
Textile					30	-
Textile					90	Cogetram
Textile					60	Innotrans
Tubes et tuyaux					30	-
<b>Total Général</b>	<b>0</b>	<b>0</b>	<b>0</b>	<b>0,000</b>	<b>1553,310</b>	

Période du : 16/01 au 31/01/2018

<b>TEMA</b>						
NATURE DES MARCHANDISES	TC 20"		TC 40"		VRAC/CONV (Tonnes)	TRANSITAIRE
	Nbre	Tonnage	Nbre	Tonnage		
Tomates concentrées					204,75	Local
<b>Total Général</b>	<b>0</b>	<b>0</b>	<b>0</b>	<b>0,000</b>	<b>204,750</b>	

TC 20" Conteneur de 20 pieds

TC 40" Conteneur de 40 pieds

# ACTUALITE

### A L'ATTENTION DES USAGERS DU PORT AUTONOME D'ABIDJAN :



- ✓ Il est porté à la connaissance des usagers du port, notamment les armateurs, les consignataires et les manutentionnaires de navires, la remise en service des quais **11 et 12** après des travaux d'aménagement. Le tirant d'eau à ces postes est maintenu à **9,45 mètres (31 pieds)** en attendant l'achèvement des travaux d'approfondissement qui permettront de rehausser les côtes.
- ✓ Conformément aux instructions du gouvernement ivoirien, l'Autorité Portuaire porte à la connaissance des opérateurs et usagers du port d'Abidjan qu'il est **formellement interdit jusqu'à nouvel ordre**, aux véhicules lourds de transport de marchandises, **de stationner** aux abords de la chaussée sur la zone portuaire, notamment le long des boulevards du port et de Vridi.

### A L'ATTENTION DES USAGERS DU PORT DE COTONOU

La Direction Générale des Douanes et Droits Indirects de la République du Benin, porte à la connaissance des acteurs de la chaîne des transports, **la suspension provisoire de la redevance tracking** sur le coton fibre en provenance des pays de l'hinterland qui transit par le port de Cotonou. Cette mesure vise à rendre davantage compétitif le port de Cotonou.



## DIVERTISSEMENT

### HORIZONTALEMENT

- 1 - Effronterie
- 2 - Fondement - Chevalier ou chevalière ?
- 3 - Exciteront
- 4 - Brillant virtuose - Grimpeur brésilien - Mis au courant
- 5 - Installent un corps pesant - Carte
- 6 - Queue-de-cochon - Négation
- 7 - Changea - Percé en biais
- 8 - Gaéliques - Du matin - Douleur
- 9 - A prendre en compte désormais - Filles pas très futées - Hexaèdre à points
- 10- Hormone mâle

### Verticalement

- A - Parfaitement  
 B - Revenu ecclésiastique - Déchet organique  
 C - Cantine à vaches - Arrêts de circulation  
 D - Liste de fautes - Côté rose de bonne heure  
 E - Obstacles liquides  
 F - Support de balle - Rien mais vieux - Petit ennui  
 G - Mettrait en rogne  
 H - La publicité l'illumine - Pourvue d'un tuteur  
 I - Ville de corridra – C'est le numéro 38  
 J - Limpide - Groupe très étoilé  
 K - Il vaut bien le cobalt - Torrent d'Engadine  
 L - Plongée dans la tristesse

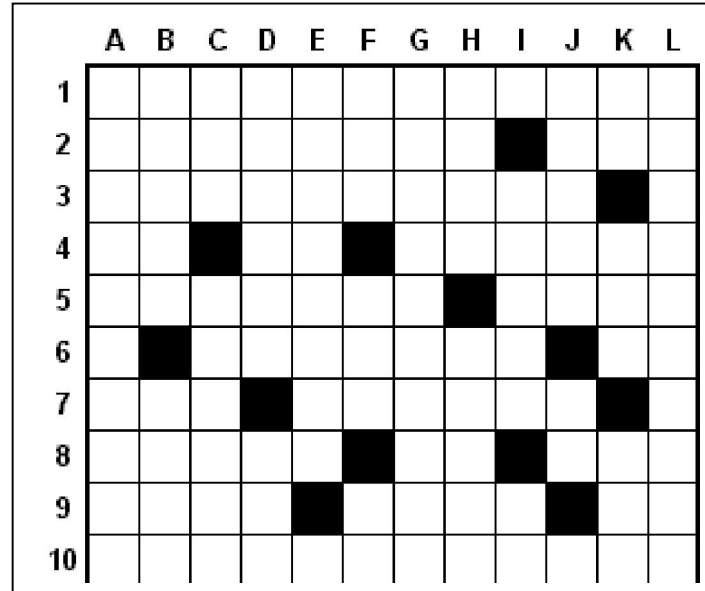

### SOLUTION NUMERO PRECEDENT

	A	B	C	D	E	F	G	H	I	J	K	L
1	S	C	H	E	H	E	R	A	Z	A	D	E
2	A	R	O	M	A	T	I	S	E	R	A	S
3	C	O	R	M	I	E	R	■	L	A	I	S
4	R	I	D	E	R	■	A	M	A	S	S	A
5	A	X	E	L	■	P	I	E	T	E	■	Y
6	L	■	S	E	C	R	E	T	E	■	P	E
7	I	D	■	R	I	E	N	■	U	N	E	S
8	S	O	N	A	R	■	T	A	R	E	R	■
9	E	T	A	I	E	S	■	I	S	O	L	E
10	R	A	T	T	R	A	P	E	■	N	E	T

### BLAGUE DE LA QUINZAINE

#### Blague1

Ce matin au marché central, un vendeur a vendu sa chèvre à un client au prix de 10.000FCFA, au moment où l'acheteur tend le billet au vendeur, le billet tombe et la chèvre l'aval. A qui revient la chèvre ?  
 Nous attendons vite la réponse parce qu'ils sont en pleine bagarre depuis ce matin.

#### Blague2

Un mec se pointe chez le garagiste :

- Vous pouvez réparer ma roue ?
- Bien sur... Oh ! Comment avez-vous fait pour crever cette roue comme ça ?
- J'ai roulé sur une bouteille.
- Vous ne l'aviez pas vue ?
- Non, le mec l'avait dans la poche.

#### Blague 3

Deux amis se rencontrent. L'un, joueur invétéré dit à l'autre:

- Il faut que je t'annonce une grande nouvelle: j'arrête de jouer! Plus de casino, plus de tiercé, plus de poker...
- Bravo, lui dit l'autre. Mais pardonne-moi, te connaissant, j'ai du mal à y croire. Je suis même sûr que tu ne tiendras pas!
- Ah bon? Tu paries combien?