

CONSEIL NIGERIEEN DES UTILISATEURS DES TRANSPORTS PUBLICS

DIRECTION DE L'OBSERVATOIRE DES TRANSPORTS

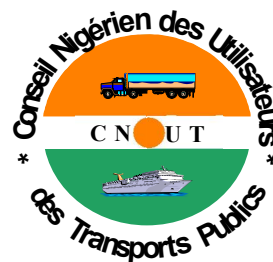

CNUT - NIAMEY

B.P. 11048 - TEL. (00227) 20 73 21 87 / 20 73 51 85 / 20 73 32 11 FAX. 20 73 52 11

Email: cnut.dg@gmail.com / cnutdot@yahoo.fr

Site web: www.cnut.ne

Flash - Transport

NUMERO : 06/2019

(Deuxième quinzaine du mois de Mars)

INTEGRATION REGIONALE : Le PFTTR/Composantes



Le Programme Régional de Facilitation des Transports et Transit routiers dans l'espace communautaire est structuré autour de :

- 1) Harmonisation et simplification des procédures (contrôles, gabarit etc.)*
- 2) Les Postes de contrôle juxtaposés*
- 3) Observatoire des brataves Anormales*



ETS NIGER COMMERCE *Matériaux de construction*

*Notre longue expérience en la matière et notre maillage adéquat sur le territoire national font de nous votre partenaire sûr.
Contactez nous :*

*A Niamey, en face de la Compagnie de
Transport RTMBO, BP : 11 215
Tel : +227 20 36 04 25*

ETS HOUDOU YOUNOUSSA **PRODUITS ALIMENTAIRES**

*Riz, Pates Alimentaires, Huiles, Tomates et Laites de Marque
Daddy En Gros et en Détails*

*Situés au Petit Marché de Niamey, les
Etablissements Houdou Younoussa sont ouverts
7/7j. BP : 11 570
Tel : 20 73 33 79 Fax : 20 73 23 02/20 73 36 66*

BURAMA, *Fourniture de bureau
Tout juste à coté de la BSIC, en face de la
Radio & Télévision Ténére (RTT). Niamey-Niger
La bureautique c'est notre affaire !*



Bordereau Electronique De Suivi de Cargaison (BESC)

Conformément à ses missions statutaires et aux recommandations de l'Union des Conseils de Chargeurs Africains (UCCA), le CNUT entend mettre en œuvre une nouvelle manière de régulation des importations/exportations via les ports de desserte du Pays en initiant le Projet de Bordereau Electronique de Suivi de Cargaison (BESC). Il s'agit d'un Document d'accompagnement de la marchandise qui serait émis, en version électronique, en amont des Ports de débarquement.

Le BESC, un outil de facilitation de la procédure de dédouanement et de collecte des données statistiques.



Le CNUT, un outil au service des chargeurs !

LE MOT DE LA REDACTION.....	2
LA SYNTHÈSE.....	3-4
LES PRÉVISIONS D'ARRIVÉE DES NAVIRES	5
LES ENLEVEMENTS.....	6
Au port de Cotonou.....	7-16
Au Port de Lomé.....	17-20
Au port de Tema.....	21
LES ACHATS LOCAUX.....	22
FLASH INFO.....	24
LE DIVERTISSEMENT (BLAGUE DU JOUR)	25

Le Flash-Transport, le bimensuel des publications statistiques du CNUT, renseigne sur les mouvements des marchandises nigériennes à travers les Ports d'embarquement/débarquement, principalement, à Cotonou (au Benin), à Lomé (au Togo) et à Tema (au Ghana). Ainsi, les **prévisions d'arrivée** des navires (par consignataires) et les **quantités enlevées** des marchandises des Ports (par Transitaires), y sont recueillis et traités et ce, par quinzaine (un numéro, chaque moitié de mois). Il s'intéresse également, sous l'angle de la coopération sud-sud, aux marchandises nigériennes achetées sur les marchés de la sous-région. Ces dernières sont désignées par le vocable des "**ACHATS LOCAUX**".

Aussi, la rubrique « **FLASH INFO** » de ce document se veut-elle un espace d'information sur la dynamique du secteur des transports. Elle s'intéresse, à cet égard, à l'évolution des textes (à l'échelle nationale et sous régionale (UEMOA/CEDEAO) voire internationale (les instruments de l'OMC)) et des pratiques dans le domaine des transports de marchandises.

Le Flash Transport demeurant, enfin, une tribune des sociétés ayant besoin de se faire connaître et faire connaître leur existence, zones et domaines d'intervention et, soucieux de s'améliorer quotidiennement vous exhorte à faire retourner au CNUT vos suggestions/préoccupations à travers un **nos contacts** (voir la page de garde).

Une nouvelle page de **DIVERTISSEMENT** en mots croisés et/ou blague du jour y est insérée pour aider à rafraîchir les souvenirs des lecteurs.

La Rédaction

SYNTHESE

La deuxième quinzaine du mois de Mars 2019 a enregistré les **enlèvements** suivants, en termes de quantités de marchandises : 86.109,70T, 4.932,88T et 182,90T respectivement aux Ports de Cotonou, de Lomé et de Tema contre 101.544,65T, 4.047,60T et 142,63T à la quinzaine précédente.

Bien qu'ayant baissé de 15.434,95T sa quantité de marchandises, Cotonou conserve sa place de première position. Par contre, le corridor togolais seconde le béninois avec une hausse d'environ 885T de sa quantité de marchandises passant de 4.047,67T à 4.932,88T.

Dans la même logique que le togolais, le port de Tema a revu sa quantité de marchandises à la hausse par rapport à la quinzaine passée allant de 142,63T à 182,90T.

Graphique N°1 : *Enlèvements aux Ports (du 1er au 15 Mars 2019 et du 16 au 31 Mars 2019)*

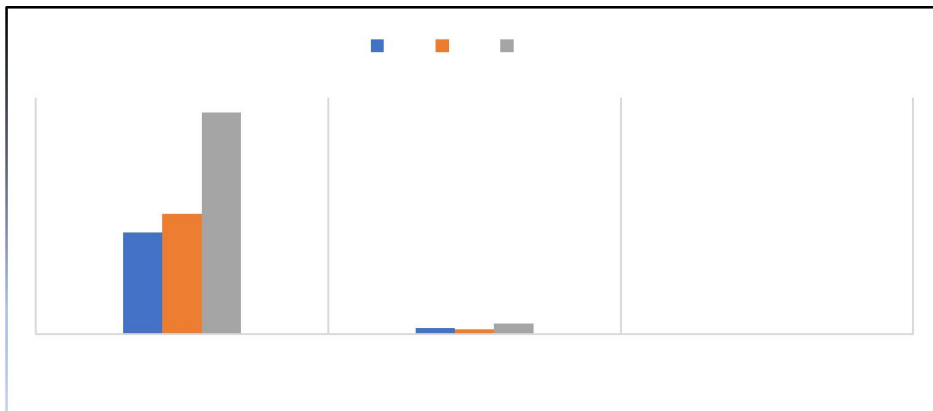

Ces flux de marchandises dans nos différents ports de transit se présentent de manière disproportionnée selon le port et les rubriques statistiques de celles-ci y afférentes.

C'est ainsi qu'à **Cotonou**, principal port de débarquement du fret nigérien, l'on a constaté un cumul de 86.109,70T de marchandises, toute nature confondue, avec 37.372,23T de « riz » (soit 43,40% du fret généré), 9.872,10T de l'« huile végétale » (11,46%) et 8.313,46T des « pâtes alimentaires » (9,65%). Le « sucre » occupe la 4^{ème} place avec 8,74%.

Pour **Lomé**, les « bitumes » ont enregistré le plus fort tonnage avec 880,14T soit 17,84% suivis des « matériels électriques » à concurrence de 17,48%, les « produits alimentaires » à 10,76% et les « matériaux de construction » à 7,21%.

A **Tema**, parmi les seuls trois types de marchandises importées, les « produits chimiques » constituent la principale marchandise avec 86T représentant 47,02%, le « thé » 43% et le « produits pharmaceutiques » 9,96%.

Concernant les « **achats locaux** », c'est-à-dire les marchandises achetées sur les marchés de la sous-région, notamment au **Bénin**, au **Togo** et au **Ghana**, le corridor béninois prend la première place avec un cumul de 2.528,16T suivi du ghanéen à hauteur de 2054,68T et celui du Togo à 945,76T.

Graphique N°2 : Evolution des achats locaux entre les deux quinzaines

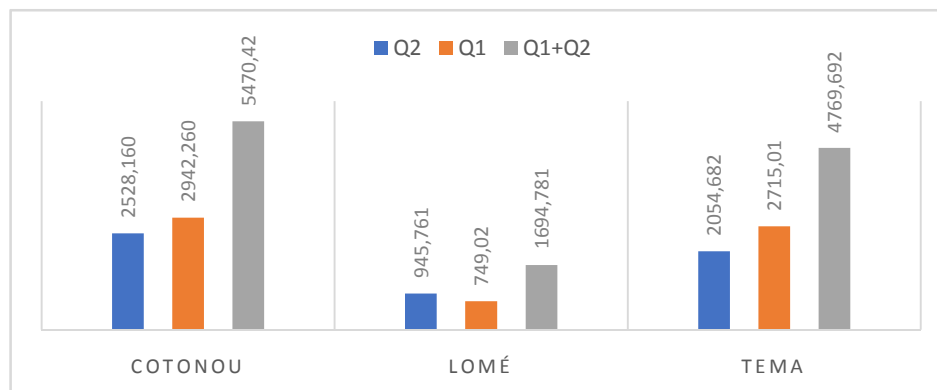

Au cours de cette deuxième quinzaine du mois de Mars, le « ciment » a engrangé la plus large portion des achats locaux dans le corridor béninois avec un taux de 40,58% du trafic, suivi du « sucre » 22,46% et des « véhicules » 13,44%.

Par contre, dans le corridor ghanéen, les « pâtes alimentaires » ont enregistré 46,52%, l'« huile végétale » 22,53% et le « fer à béton » 16,20%.

En outre, les « divers » exprimés à 51,48%, les « matériaux de construction » 19,87% et les « friperies » à 14,67% ont constitué les principales marchandises achetées au Togo.

Quant aux **prévisions** d'arrivées de navires, 27 "bateaux" affrétés par 13 armateurs (consignataires) sont attendus du 1^{er} au 15 Avril 2019, au port de Cotonou ; 16 autres à Tema.

NB : Les **prévisions d'arrivées de navires de Lomé ne sont pas disponibles.**

- Q2 : du 16 au 31 Mars (quinzaine en cours) ;
- Q1 : du 1^{er} au 15 Mars (quinzaine passée).

<i>COTONOU</i>			<i>LOME</i>			<i>TEMA</i>		
NOM DU NAVIRE	DATE D'ARRIVEE	CONSIGNATAIRE	NOM DU NAVIRE	DATE D'ARRIVEE	CONSIGNATAIRE	NOM DU NAVIRE	DATE D'ARRIVEE	CONSIGNATAIRE
Msc Samantha	01/04/2019	Msc Benin				Gripo	02/04/2019	Andipex
Rep Argentina	01/04/2019	Grimaldi Benin				Vivien a	04/04/2019	Arkas gh
Gde Lagos	01/04/2019	Grimaldi Benin				Fortunato	05/04/2019	Bulkship
Adamatos	01/04/2019	Sharaf				Kmarin azur	05/04/2019	Maersk gh
Gh Dawn Gr	01/04/2019	Btl				Aquataurus	05/04/2019	Scanship
Armdnia Gr	01/04/2019	Btl				Hammonia america	06/04/2019	Maersk gh
Hoegh Xiamen	02/04/2019	Grimaldi Benin				Aquaproper	07/04/2019	Hull blyth
Frio Anwerp	02/04/2019	Smtraco Benin				Msc england	07/04/2019	Msc gh
Eny	02/04/2019	Stl Alliance				Grasshopper	08/04/2019	Umal
Paiwan Wisdom	02/04/2019	Citc Benin				Hsl portsmouth	08/04/2019	Maersk gh
Atlantic Dawn	02/04/2019	Navitrans Benin				Cosco kawasaki	11/04/2019	Cosco shipp
Oriole	02/04/2019	Atral				Tortugas	12/04/2019	Hull blyth
Gde Cameroon	03/04/2019	Grimaldi Benin				Abidjan express	13/04/2019	Happag lloyd
Sichem Challenge	03/04/2019	R Logistic				Maersk tema	13/04/2019	Maersk gh
Seaspan Lahore	03/04/2019	Btl				Maersk cape coast	13/04/2019	Maersk gh
Veracruz	03/04/2019	Smtraco Benin				Gh brickfielder	15/04/2019	Maersk gh
Shail Alaoha	04/04/2019	Atral						
Prince Of Seas	05/04/2019	Smtraco Benin						
Arabian Sea	05/04/2019	Grimaldi Benin						
Hwa 3	05/04/2019	Aldo Line						
Simna Genesis	05/04/2019	Cma Cgm Benin						
Gde Tuyu	06/04/2019	Grimaldi Benin						
Ulsan	06/04/2019	Sharaf						
Maersk Tema	06/04/2019	Sharaf						
Gde Congo	09/04/2019	Grimaldi Benin						
Gde Cotonou	11/04/2019	Grimaldi Benin						
Vera D	11/04/2019	Oma Benin						

NON DISPONIBLE

LES ENLEVEMENTS AUX PORTS (Cotonou, Lomé et Tema)

IMPORTATIONS AU PORT DE COTONOU

LES STOCKS

LES ENLEVEMENTS

Situation au 31/03/2019

Période du : 16/03 au 31/03/2019

NATURE DES MARCHANDISES	TC 20"		TC 40"		VRAC/CONV (Tonnes)
	Nbre	Tonnage	Nbre	Tonnage	
TOTAL PARTIEL 1	0	0,000	0	0,000	0,000
TOTAL GENERAL	0,000				

TC 20" Conteneur de 20 pieds
TC 40" Conteneur de 40 pieds

NATURE DES MARCHANDISES	TC 20"		TC 40"	VRAC/CONV (Tonnes)	TRANSITAIRE
	Nbre	Tonnage	Nbre		
Appareils électriques				22,352	Bolloré
Appareils électriques				2,736	Oma Benin
Appareils électriques				27,014	Sicaam Benin
Appareils électriques				25	Sobetraco
Appareils électroniques				14,742	Sobetraco
Arôme				83,999	Am Traco
Arôme				52,51	Sotec
Articles de ménage				7,843	C.N.T.T Sarl
Articles de ménage				18,52	Consulvit
Articles de ménage				50,961	Gramak-Traco
Articles de ménage				23,458	Sat Sa
Articles de ménage				7,079	Sicaam Benin
Articles de ménage				36,2	Sobetraco
Articles de ménage				26,19	Sotec
Articles de ménage				32,555	Sotraca
Articles de ménage				23	Tonasse Et Fils
Articles de ménage				27,6	Trans-Mensah
Biscuits				84,314	Sobetraco
Biscuits				71,368	Tonasse Et Fils
Bitume				402,43	Tonasse Et Fils
Boissons alcoolisées				35,506	Sicaam Benin
Bonbons				55,496	Afrique Transit
Bonbons				109,916	Am Traco
Bonbons				38,834	Amal Et Fils
Bonbons				243,334	Elohim Transit
Bonbons				28,2	Gramak-Traco
Bonbons				142,925	Sobetraco
Bonbons				27,972	Socotra
Bonbons				80,436	Sotec
TOTAL PARTIEL 1	0	0,000	0	0,000	1802,49

TC 20" Conteneur de 20 pieds
TC 40" Conteneur de 40 pieds

IMPORTATIONS AU PORT DE COTONOU (suite)

LES STOCKS

Situation au 31/03/2019

LES ENLEVEMENTS

Période du : 16/03 au 31/03/2019

NATURE DES MARCHANDISES	TC 20"		TC 40"		VRAC/CONV (Tonnes)
	Nbr e	Tonnage	Nbre	Tonnage	
TOTAL PARTIEL 2	0	0,000	0	0,000	0,000
TOTAL GENERAL	0,000				

TC 20" Conteneur de 20 pieds
TC 40" Conteneur de 40 pieds

NATURE DES MARCHANDISES	TC 20"		TC 40"		VRAC/CONV (Tonnes)	TRANSITAI R E
	Nbre	Tonnage	Nbre	Tonnage		
Bonbons					54,741	Sotraca
Bonbons					68,59	Tonasse Et Fils
Bonbons					69,178	Trans-Mensah
Café					16,957	Sotraca
Café					17,182	Ste Vilomey
Chaussures					35,76	Amal Et Fils
Chaussures					29,95	Elohim Transit
Chaussures					18	Owossan
Chaussures					18,4	S.C.T Benin
Chaussures					61,07	Sat Sa
Chaussures					13,8	Sotec
Chaussures					15,27	Sotraca
Chaussures					25,5	Tonasse Et Fils
Cigarettes					31,62	Chrono Missions
Cigarettes					27,935	Sat Sa
Cigarettes					29,58	Satco&Cie
Ciment					560	Sicaam Benin
Ciment					560	Sobetraco
Divers					80,904	Al Woudjoud
Divers					15,29	Am Traco
Divers					53,62	Amal Et Fils
Divers					87,665	Betsaleel Sarl
Divers					430,383	Bolloré
Divers					10,902	Cat Log Benin
Divers					78,623	Consulvit
Divers					5,289	Damco Benin
Divers					56,818	G-Kb-Tsi
Divers					44,042	Gtb
Divers					3,154	Nitra
TOTAL PARTIEL 2	0	0,000	0	0,000	2520,223	

TC 20" Conteneur de 20 pieds
TC 40" Conteneur de 40 pieds

IMPORTATIONS AU PORT DE COTONOU (suite)

LES STOCKS

Situation au 31/03/2019

LES ENLEVEMENTS

Période du : 16/03 au 31/03/2019

NATURE DES MARCHANDISES	TC 20"		TC 40"		VRAC/CONV (Tonnes)
	Nbre	Tonnage	Nbre	Tonnage	
TOTAL PARTIEL 3	0	0,000	0	0,000	0,000
TOTAL GENERAL	0,000				

TC 20" Conteneur de 20 pieds

TC 40" Conteneur de 40 pieds

NATURE DES MARCHANDISES	TC 20"		TC 40"		VRAC/CONV (Tonnes)	TRANSITAIRE
	Nbre	Tonnage	Nbre	Tonnage		
Divers					62,943	Owossan
Divers					4,973	Rich Trans
Divers					51,817	R-Log Benin
Divers					246,06	S.C.T Benin
Divers					73,805	Sat Sa
Divers					17,99	Satco&Cie
Divers					549,772	Sicaam Benin
Divers					303,872	Sobetraco
Divers					15,5	Sogetrac
Divers					138,24	Sotec
Divers					114,905	Sotraca
Divers					245,331	Tonasse Et Fils
Fer à béton					55,4	Sicaam Benin
Fourniture de bureau					13,702	Sicaam Benin
Friperie					27,972	Afrique Transit
Friperie					243,016	Al Woudjoud
Friperie					25,5	Amal Et Fils
Friperie					104,441	Betsaleel Sarl
Friperie					101,69	Consulvit
Friperie					23,279	Elohim Transit
Friperie					23,1	G-Kb-Tsi
Friperie					18,623	Gtb
Friperie					36,608	Ibs Traco
Friperie					46,43	Owossan
Friperie					28	Rich Trans
Friperie					82,934	S.C.T Benin
Friperie					22	Sat Sa
Friperie					56,76	Sct
Friperie					501,105	Sicaam Benin
TOTAL PARTIEL 3	0	0,000	0	0,000	3235,768	

TC 20" Conteneur de 20 pieds

TC 40" Conteneur de 40 pieds

IMPORTATIONS AU PORT DE COTONOU (suite)

LES STOCKS

Situation au 31/03/2019

NATURE DES MARCHANDISES	TC 20"		TC 40"		VRAC/CONV (Tonnes)
	Nbre	Tonnage	Nbre	Tonnage	
TOTAL PARTIEL 4	0	0,000	0	0,000	0,000
TOTAL GENERAL			0,000		

TC 20" Conteneur de 20 pieds
TC 40" Conteneur de 40 pieds

LES ENLEVEMENTS

Période du : 16/03 au 31/03/2019

NATURE DES MARCHANDISES	TC 20"		TC 40"		VRAC/CONV (Tonnes)	TRANSITAIRE
	Nbre	Tonnage	Nbre	Tonnage		
Friperie					51,936	Sobetraco
Friperie					27,385	Socotra
Friperie					214,509	Sogetrac
Friperie					48,66	Sotec
Friperie					168,97	Sotraca
Friperie					443,397	Tonasse Et Fils
Fruits					46,379	Sobetraco
Huile végétale					3548,633	Afrique Transit
Huile végétale					130,114	Al Woudjoud
Huile végétale					1632,993	Am Traco
Huile végétale					515,438	Amal Et Fils
Huile végétale					313,052	Aroun Sa
Huile végétale					161,584	Betsaleel Sarl
Huile végétale					286,527	Elohim Transit
Huile végétale					17,86	G-Kb-Tsi
Huile végétale					1223,356	Sicaam Benin
Huile végétale					376,273	Sobetraco
Huile végétale					204	Socotra
Huile végétale					156,135	Sogetrac
Huile végétale					1114,134	Soremco
Huile végétale					78,002	Sotec
Huile végétale					114	Tonasse Et Fils
Jus de fruits					29,783	Sotraca
Lait					228,01	Afrique Transit
Lait					572,295	Am Traco
Lait					50,094	Amal Et Fils
Lait					79,14	Fc 2a Transit
Lait					34,879	S.C.T Benin
Lait					26,8	Sat Sa
TOTAL PARTIEL 4					11894,338	

TC 20" Conteneur de 20 pieds
TC 40" Conteneur de 40 pieds

IMPORTATIONS AU PORT DE COTONOU (suite)

LES STOCKS

Situation au 31/03/2019

NATURE DES MARCHANDISES	TC 20"		TC 40"		VRAC/CONV (Tonnes)
	Nbre	Tonnage	Nbre	Tonnage	
TOTAL PARTIEL 5	0	0,000	0	0,000	0,000
TOTAL GENERAL	0,000				

TC 20" Conteneur de 20 pieds

TC 40" Conteneur de 40 pieds

LES ENLEVEMENTS

Période du : 16/03 au 31/03/2019

NATURE DES MARCHANDISES	TC 20"		TC 40"		VRAC/CONV (Tonnes)	TRANSITAIRE
	Nbre	Tonnage	Nbre	Tonnage		
Lait					26,01	Sicaam Benin
Lait					28,05	Sogetrac
Lait					22,264	Sotec
Lait					89,408	Sotraca
Lait					234,782	Tonasse Et Fils
Matériels électriques					23,69	Bolloré
Matériels électriques					21,469	Gtb
Matériels électriques					26,17	Isam Groupe
Matériels électriques					6,39	Oma Benin
Matériels électriques					66,246	R-Log Benin
Matériels électriques					15,459	S.C.T Benin
Matériels électriques					55,068	Sobetraco
Matériels électriques					30,457	Sotec
Matériels électriques					1,5	Tonasse Et Fils
Meubles					14,164	Bolloré
Meubles					35,59	Consulvit
Meubles					33,74	Damco Benin
Meubles					19,27	Elohim Transit
Meubles					78,74	Gramak-Traco
Meubles					69,51	Sicaam Benin
Meubles					49,31	Sotec
Matériaux de construction					282,17	Al Woudjoud
Matériaux de construction					25,01	Am Traco
Matériaux de construction					89,998	Amal Et Fils
Matériaux de construction					391,29	Bolloré
Matériaux de construction					141,457	Cat Log Benin
Matériaux de construction					75,812	Consulvit
Matériaux de construction					215,504	Damco Benin
Matériaux de construction					24,851	Dom Traco
TOTAL PARTIEL 5	0	0,000	0	0,000	2193,379	

TC 20" Conteneur de 20 pieds

TC 40" Conteneur de 40 pieds

IMPORTATIONS AU PORT DE COTONOU (suite)

LES STOCKS

Situation au 31/03/2019

NATURE DES MARCHANDISES	TC 20"		TC 40"		VRAC/CONV (Tonnes)
	Nbre	Tonnage	Nbre	Tonnage	
TOTAL PARTIEL 6	0	0,000	0	0,000	0,000
TOTAL GENERAL			0,000		

TC 20" Conteneur de 20 pieds

TC 40" Conteneur de 40 pieds

LES ENLEVEMENTS

Période du : 16/03 au 31/03/2019

NATURE DES MARCHANDISES	TC 20"		TC 40"		VRAC/CONV (Tonnes)	TRANSITAIRE
	Nbre	Tonnage	Nbre	Tonnage		
Matériaux de construction					20,667	G-Kb-Tsi
Matériaux de construction					94,465	Gtb
Matériaux de construction					103,689	Isam Groupe
Matériaux de construction					14,288	Oma Benin
Matériaux de construction					158,627	Owossan
Matériaux de construction					348,685	R-Log Benin
Matériaux de construction					80,68	S.C.T Benin
Matériaux de construction					23	Sat Sa
Matériaux de construction					28,859	Satco&Cie
Matériaux de construction					20	Sicaam Benin
Matériaux de construction					66,811	Sobetraco
Matériaux de construction					346,5	Sogetrac
Matériaux de construction					114,668	Sotec
Matériaux de construction					51,091	Sotraca
Matériaux de construction					360,292	Tonasse Et Fils
Pâtes alimentaires					1141,132	Afrique Transit
Pâtes alimentaires					505,549	Al Woudjoud
Pâtes alimentaires					743,647	Am Traco
Pâtes alimentaires					139,048	Consulvit
Pâtes alimentaires					793,053	Elohim Transit
Pâtes alimentaires					1041,875	Sicaam Benin
Pâtes alimentaires					1504,102	Sobetraco
Pâtes alimentaires					393,539	Socotra
Pâtes alimentaires					194,687	Sogetrac
Pâtes alimentaires					520,15	Soremco
Pâtes alimentaires					1336,677	Tonasse Et Fils
Produits pharmaceutiques					27,744	Am Traco
Produits pharmaceutiques					11,2	Bolloré
Produits pharmaceutiques					7,532	Damco Benin
TOTAL PARTIEL 6	0	0,000	0	0,000	10192,257	

TC 20" Conteneur de 20 pieds

TC 40" Conteneur de 40 pieds

IMPORTATIONS AU PORT DE COTONOU (suite)

LES STOCKS

Situation au 31/03/2019

NATURE DES MARCHANDISES	TC 20"		TC 40"		VRAC/CONV (Tonnes)
	Nbre	Tonnage	Nbre	Tonnage	
TOTAL PARTIEL 7	0	0,000	0	0,000	0,000
TOTAL GENERAL	0,000				

TC 20" Conteneur de 20 pieds

TC 40" Conteneur de 40 pieds

LES ENLEVEMENTS

Période du : 16/03 au 31/03/2019

NATURE DES MARCHANDISES	TC 20"		TC 40"		VRAC/CONV (Tonnes)	TRANSITAIRE
	Nbre	Tonnage	Nbre	Tonnage		
Produits pharmaceutiques					17,235	Fc 2a Transit
Produits pharmaceutiques					71,88	G-Kb-Tsi
Produits pharmaceutiques					13,109	Rich Trans
Produits pharmaceutiques					16,32	R-Log Benin
Produits pharmaceutiques					14,029	Sicaam Benin
Produits pharmaceutiques					18,762	Sotec
Produits pharmaceutiques					24,11	Sotraca
Pièces détachées					19,455	Bolloré
Pièces détachées					27,594	Consulvit
Pièces détachées					25,5	Elohim Transit
Pièces détachées					10,13	Oma Benin
Pièces détachées					6,137	Rich Trans
Pièces détachées					28	S.C.T Benin
Pièces détachées					43,72	Sobetraco
Pièces détachées					21,5	Sobetras
Pièces détachées					24,72	Sotec
Pièces détachées					12,183	Sotraca
Pneus					4,653	Bolloré
Pneus					16,62	Consulvit
Produits alimentaires					18,4	Afrique Transit
Produits alimentaires					26,855	Am Traco
Produits alimentaires					152,66	Bolloré
Produits alimentaires					15,559	Rich Trans
Produits alimentaires					46,088	S.C.T Benin
Produits alimentaires					36,593	Sobetraco
Produits alimentaires					17,324	Ste Vilomey
Produits chimiques					19,425	Al Woudjoud
Produits chimiques					213,55	Bolloré
Produits chimiques					106,1	C.N.T.T Sarl
TOTAL PARTIEL 7	0	0,000	0	0,000	1068,211	

TC 20" Conteneur de 20 pieds

TC 40" Conteneur de 40 pieds

IMPORTATIONS AU PORT DE COTONOU (suite)

LES STOCKS

Situation au 31/03/2019

NATURE DES MARCHANDISES	TC 20"		TC 40"		VRAC/CONV (Tonnes)
	Nbre	Tonnage	Nbre	Tonnage	
TOTAL PARTIEL 8	0	0,000	0	0,000	0,000
TOTAL GENERAL	0,000				

TC 20" Conteneur de 20 pieds

TC 40" Conteneur de 40 pieds

LES ENLEVEMENTS

Période du : 16/03 au 31/03/2019

NATURE DES MARCHANDISES	TC 20"		TC 40"		VRAC/CONV (Tonnes)	TRANSITAIRE
	Nbre	Tonnage	Nbre	Tonnage		
Produits chimiques					1197	Nitra
Produits chimiques					113,54	Sicaam Benin
Produits chimiques					64	Sotec
Produits congelés					11,994	Rich Trans
Produits congelés					171,49	Sobetraco
Produits cosmétiques					50,055	Sat Sa
Produits cosmétiques					26,15	Sicaam Benin
Riz					19131,3	Afrique Transit
Riz					2446,85	Am Traco
Riz					4967,5	Elohim Transit
Riz					2678	Gtb
Riz					1026,859	Isam Groupe
Riz					4039,4	Sicaam Benin
Riz					1894,55	Sobetraco
Riz					352	Soremco
Riz					807,5	Tonasse Et Fils
Riz					28,275	Trans Comlan
Savons					73,526	Amal Et Fils
Savons					192,576	Betsaleel Sarl
Savons					35,658	Elohim Transit
Savons					89,144	Sobetraco
Sucre					703,819	Afrique Transit
Sucre					351,911	Am Traco
Sucre					402,95	Aridjeman. Ore
Sucre					270	Elohim Transit
Sucre					270,215	Isam Groupe
Sucre					269	Satco&Cie
Sucre					2217,1	Sicaam Benin
Sucre					806,97	Sobetraco
TOTAL PARTIEL 8	0	0,000	0	0,000	44689,332	

TC 20" Conteneur de 20 pieds

TC 40" Conteneur de 40 pieds

IMPORTATIONS AU PORT DE COTONOU (suite)

LES STOCKS

Situation au 31/03/2019

NATURE DES MARCHANDISES	TC 20"		TC 40"		VRAC/CONV (Tonnes)
	Nbre	Tonnage	Nbre	Tonnage	
TOTAL PARTIEL 9	0	0,000	0	0,000	0,000
TOTAL GENERAL	0,000				

TC 20" Conteneur de 20 pieds

TC 40" Conteneur de 40 pieds

LES ENLEVEMENTS

Période du : 16/03 au 31/03/2019

NATURE DES MARCHANDISES	TC 20"		TC 40"		VRAC/CONV (Tonnes)	TRANSITAIRE
	Nbre	Tonnage	Nbre	Tonnage		
Sucre					270	Sogetrac
Sucre					915	Soremco
Sucre					270	Sotraca
Sucre					782,1	Tonasse Et Fils
Textile					229,902	Al Woudjoud
Textile					374,444	Am Traco
Textile					34,4	Amal Et Fils
Textile					78,36	Chrono Missions
Textile					291,773	Elohim Transit
Textile					54,9	Ibs Traco
Textile					4,848	Isam Groupe
Textile					36,4	Rimavi Trans
Textile					50,223	S.C.T Benin
Textile					112,102	Sat Sa
Textile					38,508	Seesav Sa
Textile					196,955	Sicaam Benin
Textile					1706,604	Sobetraco
Textile					1336,407	Sotec
Textile					147,909	Sotraca
Textile					178,7	Tonasse Et Fils
Textile					40,597	Trans Comlan
Thé					138,9	Afrique Transit
Thé					69	Amal Et Fils
Thé					28	Betsaleel Sarl
Thé					202,44	S.C.T Benin
Thé					27	Sicaam Benin
Thé					68,886	Sobetraco
Thé					83,37	Soremco
Thé					158,772	Tonasse Et Fils
TOTAL PARTIEL 9	0	0,000	0	0,000	7926,5	

TC 20" Conteneur de 20 pieds

TC 40" Conteneur de 40 pieds

IMPORTATIONS AU PORT DE COTONOU (suite et fin)

LES STOCKS

Situation au 31/03/2019

NATURE DES MARCHANDISES	TC 20"		TC 40"		VRAC/CONV (Tonnes)
	Nbre	Tonnage	Nbre	Tonnage	
TOTAL PARTIEL 10	0	0,000	0	0,000	0,000
TOTAL GENERAL	0,000				

TC 20" Conteneur de 20 pieds

TC 40" Conteneur de 40 pieds

LES ENLEVEMENTS

Période du : 16/03 au 31/03/2019

NATURE DES MARCHANDISES	TC 20"		TC 40"		VRAC/CONV (Tonnes)	TRANSITAIRE
	Nbre	Tonnage	Nbre	Tonnage		
Tomates concentrées					91,255	Amal Et Fils
Tomates concentrées					75,24	Sobetraco
Tomates concentrées					208,383	Sotraca
Tubes et tuyaux					47,375	Bolloré
Tubes et tuyaux					53,026	C.N.T.T Sarl
Tubes et tuyaux					6,106	Cat Log Benin
Tubes et tuyaux					20,612	Oma Benin
Véhicules					5,5	C.N.T.T Sarl
Véhicules					2,893	Consulvit
Véhicules					24,468	G-Kb-Tsi
Véhicules					14,93	Isam Groupe
Véhicules					10,605	Satco&Cie
Véhicules					21,07	Sicaam Benin
Véhicules					5,743	Sobetraco
TOTAL PARTIEL 10	0	0,000	0	0,000	587,206	
TOTAL GENERAL	0	0,000	0	0,000	86109,704	

TC 20" Conteneur de 20 pieds

TC 40" Conteneur de 40 pieds

IMPORTATIONS AU PORT DE LOME

LES ENLEVEMENTS

LES STOCKS

Situation au 31/03/2019

Période du : 16/03 au 31/03/2019

NATURE DES MARCHANDISES	TC 20"		TC 40"		VRAC/CONV (Tonnes)
	Nbre	Tonnage	Nbre	Tonnage	
TOTAL PARTIEL 1	0	0,000	0	0,000	0,000
TOTAL GENERAL	0,000				

TC 20" Conteneur de 20 pieds

TC 40" Conteneur de 40 pieds

NATURE DES MARCHANDISES	TC 20"		TC 40"		VRAC/CONV (Tonnes)	TRANSITAIRE
	Nbre	Tonnage	Nbre	Tonnage		
Appareils électriques					47,38	Ave-trans
Appareils électriques					17,532	Nam trans
Appareils électriques					12,589	Navitrans
Articles de ménage					53,766	Itrans
Biscuits					19,011	Crépuscule
Bitumes					880,14	Citraco
Boissons alcoolisées					30,4	Ave-trans
Boissons alcoolisées					35,957	Comatrans
Boissons alcoolisées					268,352	Transit le tigre
Boissons non alcoolisées					74,349	Crepuscule
Bonbons					29,25	Ave-trans
Bonbons					43,638	Betta group
Chaussures					11,41	Alotrans
Chaussures					32,41	Foleka sarl
Divers					15,5	2km transit
Divers					37,477	Ave-trans
Divers					54,7	Betta group
Divers					5,45	Bollore
Divers					86,5	Ck trans
TOTAL PARTIEL 1	0	0,000	0	0,000	1755,811	

TC 20" Conteneur de 20 pieds

TC 40" Conteneur de 40 pieds

LES STOCKS

Situation au 31/03/2019

NATURE DES MARCHANDISES	TC 20"		TC 40"		VRAC/CONV (Tonnes)
	Nbre	Tonnage	Nbre	Tonnage	
TOTAL PARTIEL 2	0	0,000	0	0,000	0,000
TOTAL GENERAL	0,000				

TC 20" Conteneur de 20 pieds

TC 40" Conteneur de 40 pieds

IMPORTATIONS AU PORT DE LOME

LES ENLEVEMENTS

Période du : 16/03 au 31/03/2019

NATURE DES MARCHANDISES	TC 20"		TC 40"		VRAC/CONV (Tonnes)	TRANSITAIRE
	Nbre	Tonnage	Nbre	Tonnage		
Divers					49,881	Crepuscule
Divers					7,92	El hai
Divers					1,549	Navitrans
Divers					5,242	Raymex trans
Divers					53,052	Transit le tigre
Divers					37,644	Universal transit
Jus de fruits					19,28	Global logistics
Jus de fruits					14,908	La paz
Lait					56,101	Transit le tigre
Matériels électriques					41,285	Ave-trans
Matériels électriques					821,409	Wilfried (w2g)
Matériaux de construction					83,701	Alotrans
Matériaux de construction					54,976	Bollore
Matériaux de construction					26,82	Crepuscule
Matériaux de construction					110	Emmanuel et ver.
Matériaux de construction					61,5	Gold africa
Matériaux de construction					5,039	Navitrans
Matériaux de construction					14,04	Sitrad
Pâtes alimentaires					210,35	Ck trans
TOTAL PARTIEL 2	0	0,000	0	0,000	1674,697	

TC 20" Conteneur de 20 pieds

TC 40" Conteneur de 40 pieds

IMPORTATIONS AU PORT DE LOME

LES ENLEVEMENTS

Période du : 16/03 au 31/03/2019

LES STOCKS

Situation au 31/03/2019

NATURE DES MARCHANDISES	TC 20"		TC 40"		VRAC/CONV (Tonnes)
	Nbre	Tonnage	Nbre	Tonnage	
TOTAL PARTIEL 3	0	0,000	0	0,000	0,000
TOTAL GENERAL	0,000				

TC 20" Conteneur de 20 pieds

TC 40" Conteneur de 40 pieds

NATURE DES MARCHANDISES	TC 20"		TC 40"		VRAC/CONV (Tonnes)	TRANSITAIRE
	Nbre	Tonnage	Nbre	Tonnage		
Pâtes alimentaires					45,564	Transit le tigre
Pièces détachées					56,056	Alotrans
Pièces détachées					22	Betta group
Pièces détachées					11	Ck trans
Pièces détachées					107,212	Navitrans
Pneus					170,992	Alotrans
Pneus					12,743	Crepuscule
Produits alimentaires					24,808	Citraco
Produits alimentaires					17,274	Cogetram
Produits alimentaires					313,887	Geo trans
Produits alimentaires					48,535	Navitrans
Produits alimentaires					126,388	Sitrad
Produits chimiques					49,5	2km transit
Produits chimiques					26,75	Ave-trans
Produits chimiques					151,374	Sunny side
Produits congelés					36	Citraco
Produits pharmaceutiques					33,167	Navitrans
TOTAL PARTIEL 3	0	0,000	0	0,000	1253,25	

TC 20" Conteneur de 20 pieds

TC 40" Conteneur de 40 pieds

IMPORTATIONS AU PORT DE LOME (suite et fin)

LES STOCKS

Situation au 31/03/2019

NATURE DES MARCHANDISES	TC 20"		TC 40"		VRAC/CONV (Tonnes)
	Nbre	Tonnage	Nbre	Tonnage	
TOTAL PARTIEL 4	0	0,000	0	0,000	0,000
TOTAL GENERAL	0,000				

TC 20" Conteneur de 20 pieds

TC 40" Conteneur de 40 pieds

LES ENLEVEMENTS

Période du : 16/03 au 31/03/2019

NATURE DES MARCHANDISES	TC 20"		TC 40"		VRAC/CONV (Tonnes)	TRANSITAIRE
	Nbre	Tonnage	Nbre	Tonnage		
Textiles					147,85	Ave-trans
Textiles					20,303	Betta group
Textiles					79	Foleka sarl
Véhicule					1,96	Navitrans
TOTAL PARTIEL 4	0	0,000	0	0,000	249,113	
TOTAL GENERAL	0	0,000	0	0,000	4932,871	
TOTAUX	4932,871					

TC 20" Conteneur de 20 pieds

TC 40" Conteneur de 40 pieds

IMPORTATIONS AU PORT DE TEMA

LES STOCKS

Situation au 31/03/2019

NATURE DES MARCHANDISES	TC 20"		TC 40"		VRAC/CON V (Tonnes)
	Nbr e	Tonnag e	Nbr e	Tonnag e	
TOTAL PARTIEL 1	0	0,000	0	0,000	0,000
TOTAL GENERAL	0,000				

TC 20" Conteneur de 20
pieds

TC 40" Conteneur de 40 pieds

LES ENLEVEMENTS

Période du : 16/03 au 31/03/2019

NATURE DES MARCHANDISES	TC 20"		TC 40"		VRAC/CON V (Tonnes)	TRANSITAIRE
	Nbr e	Tonnag e	Nbr e	Tonnag e		
Produits chimiques					86	Vehrad Transport
Produits pharmaceutiques					7,121	Adjabu Brothers
Produits pharmaceutiques					11,11	Santa Shipping
Thé					78,66	Excellent Shipping
TOTAL PARTIEL 1	0	0,000	0	0,000	182,891	
TOTAL GENERAL	0	0,000	0	0,000	182,891	
TOTAUX	182,891					

TC 20" Conteneur de 20
pieds
TC 40" Conteneur de 40
pieds

IMPORT: ENLEVEMENTS DES MARCHANDISES (MARCHES LOCAUX)

Période du : 16/03 au 31/03/2019

COTONOU						
NATURE DES MARCHANDISES	TC 20"		TC 40"		VRAC/CONV (Tonnes)	TRANSITAIRE
	Nbre	Tonnage	Nbre	Tonnage		
Ciment					1117	Africa Trans
Fer a béton					57	Saf-Transac
Jus de fruits					54	Soremco Transit
Matériels électriques					80	Saf-Transac
Matériaux de construction					20	Saf-Transac
Pâtes alimentaires					69	Afrique Transit
Sucre					511	Califa Transit
Tubes et tuyaux					45	Saf-Transac
Véhicules					684,035	
Total Général	0	0,000	0	0,000	2637,035	

TC 20" Conteneur de 20 pieds

TC 40" Conteneur de 40 pieds

Période du : 16/03 au 31/03/2019

LOME						
NATURE DES MARCHANDISES	TC 20"		TC 40"		VRAC/CONV (Tonnes)	TRANSITAIRE
	Nbre	Tonnage	Nbre	Tonnage		
Appareils électriques					12	Somarco
Divers					120	Citraf
Divers					75,64	Innotrans
Divers					63,773	Itrans
Divers					40,5	Option Transit
Divers					55,838	Rhematrans
Divers					52	Universal Transit
Divers					79,2	Vip-Trans
Friperie					4,2	Ave-Trans
Friperie					111	Sitrad
Friperie					23,61	Sunny Side
Matériaux de construction					86	Cogetram
Matériaux de construction					74	Dhoss Transit
Matériaux de construction					28	El Hai
Pâtes alimentaires					120	Citraf
Total Général	0	0,000	0	0,000	945,761	

Période du : 16/03 au 31/03/2019

TEMA						
NATURE DES MARCHANDISES	TC 20"		TC 40"		VRAC/CONV (Tonnes)	TRANSITAIRE
	Nbre	Tonnage	Nbre	Tonnage		
Divers					22	Local
Fer à béton					333	Local
Huile végétale					462,96	Local
Matériaux de construction					186,742	Local
Pâtes alimentaires					956	Local
Produits alimentaires					12,08	Local
Tomates concentrées					81,9	Local
Total Général	0	0,000	0	0,000	2054,682	

TC 20" Conteneur de 20 pieds

TC 40" Conteneur de 40 pieds

ACTUALITES

CADRE DE CONCERTATION DU CNUT : MISE EN PLACE DU COMITE

Regroupement, consultation, participation et synergie sont des principes directeurs du cadre de concertation

La matinée du 14 Mars 2019, la salle de réunion du CNUT a accueilli, pour la mise en place du comité qui dirigera le cadre de concertation en vue de faire face aux multiples défis de la chaîne des transports, les structures membres.

Rappelons que la création de ce cadre de concertation n'est que la résultante des engagements pris à l'issue de la réunion de prise de contact entre du Directeur Général entrant, Monsieur Mohamed Ikta Abdoulaye et les acteurs de la chaîne des transports du 06 Mars derniers. Ce cadre est un organe consultatif et qui permettra à l'ensemble des vingt-quatre (24) structures membres de faire cas de tous les problèmes auxquels elles sont confrontées, mais aussi de proposer des solutions adaptées et concertées pour mettre en synergie tous les efforts consacrés dans la facilitation des transports.

Après le niveau national, ce cadre sera décentralisé au niveau régional pour prendre en compte les spécificités des problèmes liés à chaque région.

Enfin, la rencontre s'est clôturée par la validation de l'information administrative du CNUT qui fait cas de la composition dudit comité :

- La présidence du comité est assurée par la Direction Générale du CNUT ;
- La vice-présidence est assurée par le représentant de la Chambre de Commerce ;
- Le Secrétariat Permanent par les deux directions techniques du CNUT :
 - La Direction de l'Observatoire des Transports(DOT) ;
 - La Direction de la Promotion et de l'Assistance aux Chargeurs.
- Et les vingt-trois(23) autres structures sont membres.

LAOUALI ISSOUFOU Farouk

Agent à la DOT

Horizontalement

- 1 - Reprise
- 2 - Convenue - Ferraille de samouraï
- 3 - Excitantes - Symbole du 85
- 4 - Grande flaque pyrénéenne - Serveur de données - Regarda du coin de l'œil
- 5 - Bonnes à jeter - Forme d'expression de conteur
- 6 - Département des castrais - Vieux potages
- 7 - Grands rideaux - A l'état naturel
- 8 - Donc à compter - Descendu - Canal pour saunier
- 9 - Chef d'état russe - Préfixe très amplificateur
- 10 - Sac de voilier - Abhorras

Verticalement

- A - Attirante mais souvent au négatif
- B - Fêta un évènement - Existe
- C - C'est le dernier qui devrait vous habiller - Accessoire de toilet
- D - Suspendent - Montré son plaisir
- E - Défalquais - Ceinture de geisha
- F - Cherche à tromper - Tombée de la nuit
- G - Phénomène lumineux - Le mari d'avant
- H - Se décide - Couleur de vin
- I - Contenant de champagne - Après cela, on ne rajoute rien au prix
- J - Virtuose - Total
- K - Genre de rollier - Epuisera complètement
- L - Poseras n'importe comment

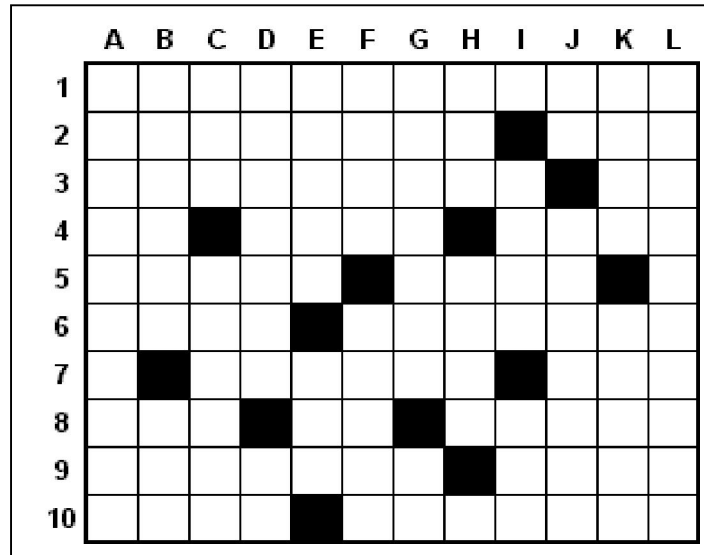

SOLUTION NUMERO PRECEDENT

	A	B	C	D	E	F	G	H	I	J	K	L
1	R	E	S	I	P	I	S	C	E	N	C	E
2	A	B	O	L	I	T	I	O	N		A	T
3	T	R	I	E	R	E	N	T		C	I	A
4	T	U	F		A	M	U	I	R	O	N	T
5	R	I		E	T		S	E	A	U		I
6	A	T	E	L	E	S		R	I	P	E	S
7	P	E	T	A	R	A	D	E	R	A		E
8	E	R	E	V	A	N		S	A	N	T	E
9		A	N	E		I	O		S	T	O	
10	V	I	D	E	R	E	N	T		E	P	I

BLAGUE DE LA QUINZAINE

Blague 1

Surveillant général,

- Allô ! C'est le surveillant général ?
- Lui-même.
- Monsieur le surveillant général, je vous téléphone pour vous prévenir que Toto est très grippé et qu'il ne viendra pas en classe aujourd'hui...
- Ah, bon ! Mais qui téléphone ?
- C'est papa...

Blague 2

Prendre les mots a la lettre

- La maman de Toto donna de l'argent à toto pour qu'il aille s'acheter un cerf-volant, il revenait 4 heures après et sa mère commençait à s'inquiéter.
- Mais ou... avant de pouvoir finir sa phrase elle fit des yeux ronds comme des soucoupes.
 - Et voilà maman je t'ai ramené un cerf et un volant de voiture mais où je dois mettre le cerf ?