

CONSEIL NIGERIEEN DES UTILISATEURS DES TRANSPORTS PUBLICS

DIRECTION DE L'OBSERVATOIRE DES TRANSPORTS

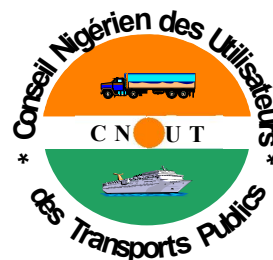

**CNUT - NIAMEY**

B.P. 11048 -TEL. (00227) 20 73 21 87 / 20 73 51 85 / 20 73 32 11 FAX.2073 52 11

Email: [cnut.dg@gmail.com](mailto:cnut.dg@gmail.com) / [cnutdot@yahoo.fr](mailto:cnutdot@yahoo.fr)

Site web: [www.cnut.ne](http://www.cnut.ne)

# Flash - Transport

**NUMERO : 20/2018**

*(Deuxième quinzaine du mois d'Octobre)*

RATION REGIONALE : Le PRFTIR/Composantes



Le Programme Régional de Facilitation des Transports et Transit routiers dans l'espace communautaire est structuré autour de :

- 1) Harmonisation et simplification des procédures (contrôles, gabarit etc.)
- 2) Les Postes de contrôle juxtaposés
- 3) Observatoire des bratanes Anormales



## ETS NIGER COMMERCE

### Matériaux de construction

*Notre longue expérience en la matière et notre maillage adéquat sur le territoire national font de nous votre partenaire sûr.*

*Contactez nous :*

*A Niamey, en face de la Compagnie de  
Transport RTMBO, BP : 11 215  
Tel : +227 20 36 04 25*

## ETS HOUDOU YOUNOUSSA

### PRODUITS ALIMENTAIRES

*Riz, Pates Alimentaires, Huiles, Tomates et Laites de Marque  
Daddy En Gros et en Détails*

*Situés au Petit Marché de Niamey, les  
Etablissements Houdou Younoussa sont ouverts  
7/7j. BP : 11 570  
Tel : 20 73 33 79 Fax : 20 73 2302/20 73 36 66*

**BURAMA**, Fourniture de bureau  
Tout juste à coté de la BSIC, en face de la  
Radio & Télévision Ténéré (RTT). Niamey-Niger  
*La bureautique c'est notre affaire !*



## Bordereau Electronique De Suivi de Cargaison (BESC)

Conformément à ses missions statutaires et aux recommandations de l'Union des Conseils de Chargeurs Africains (UCCA), le CNUT entend mettre en œuvre une nouvelle manière de régulation des importations/exportations via les ports de desserte du Pays en initiant le Projet de Bordereau Electronique de Suivi de Cargaison (BESC). Il s'agit d'un Document d'accompagnement de la marchandise qui serait émis, en version électronique, en amont des Ports de débarquement.

Le BESC, un outil de facilitation de la procédure de dédouanement et de collecte des données statistiques.



LE MOT DE LA REDACTION.....	2
LA SYNTHÈSE.....	3-4
LES PRÉVISIONS D'ARRIVÉE DES NAVIRES .....	5
LES ENLEVEMENTS.....	6
Au port de Cotonou.....	7-15
Au Port de Lomé.....	16-19
Au port de Tema.....	20
LES ACHATS LOCAUX.....	21
LES ACTUALITÉS.....	22
LE DIVERTISSEMENT (BLAGUE DU JOUR) .....	23-24

# Le Flash-Transport,

MOT DE LA REDACTION

*Le bimensuel des publications statistiques du CNUT, renseigne sur les mouvements des marchandises nigériennes à travers les Ports d'embarquement/débarquement, principalement, à Cotonou (au Benin), à Lomé (au Togo) et à Tema (au Ghana). Ainsi, les **prévisions d'arrivée** des navires (par consignataires) et les **quantités enlevées** des marchandises des Ports (par Transitaires), y sont recueillis et traités et ce, par quinzaine (un numéro, chaque moitié de mois). Il s'intéresse également, sous l'angle de la coopération sud-sud, aux marchandises nigériennes achetées sur les marchés de la sous-région. Ces dernières sont désignées par le vocable des "**ACHATS LOCAUX**".*

*Aussi, la rubrique « **ACTUALITES** » de ce document se veut-elle un espace d'information sur la dynamique du secteur des transports. Elle s'intéresse, à cet égard, à l'évolution des textes (à l'échelle nationale et sous régionale (UEMOA/CEDEAO) voire internationale (les instruments de l'OMC)) et des pratiques dans le domaine des transports de marchandises.*

*Le Flash Transport demeurant, enfin, une tribune des sociétés ayant besoin de se faire connaître et faire connaître leur existence, zones et domaines d'intervention et, soucieux de s'améliorer quotidiennement vous exhorte à faire retourner au CNUT vos suggestions/préoccupations à travers un **nos contacts** (voir la page de garde).*

*Une nouvelle page de **DIVERTISSEMENT** en mots croisés et/ou blague du jour y est insérée pour aider à rafraîchir les souvenirs des lecteurs.*

*La Rédaction*

## SYNTHESE

La deuxième quinzaine du mois d'Octobre 2018 a cumulé les **enlèvements** suivants, en termes de quantités de marchandises : 80.995,78T, 5.926,49T et 421,461T respectivement aux Ports de Cotonou, de Lomé et de Tema contre 85.487,4T, 5.933,74T et 126,94T à la quinzaine précédente.

Cotonou conserve sa position de premier rang en dépit d'une baisse de plus de 4000T.

Dans la même logique, le corridor togolais seconde le béninois avec une légère baisse d'environ 7T de sa quantité de marchandises passant de 5933T à 5.926,49T.

Par contre, le port de Tema a connu une hausse significative par un peu plus de trois fois sa quantité de marchandises par rapport à la quinzaine passée allant de 126T à 421,46T.

**Graphique N°1 : Enlèvements aux Ports (du 1<sup>er</sup> au 15 Octobre et du 16 au 31 Octobre 2018)**

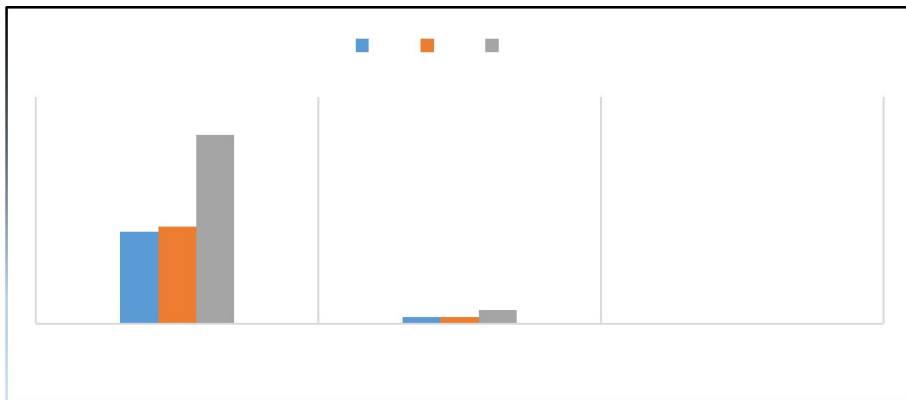

Ces flux de marchandises dans nos différents ports de transit se présentent de manière disproportionnée selon le port et les rubriques statistiques de celles-ci y afférentes.

C'est ainsi qu'à **Cotonou**, principal port de débarquement du fret nigérien, l'on a constaté un cumul de 80.995,78T de marchandises, toute nature confondue, avec 25.205,7T de « riz » (soit 31,11% du fret généré), 11.791,28T de l'« huile végétale » (14,55%) et 11.591,27T de « sucre » (14,31%). Les « pâtes alimentaires » quant à elles, occupent la 4<sup>ème</sup> place avec 11,14%.

Pour ce qui est de **Lomé**, les « bitumes » ont enregistré le plus fort tonnage avec 1.490,42T soit 25,14% suivi de l'« huile végétale » à concurrence de 17,48%, les « divers » à 15,09% et les « produits chimiques » à 7,33%.

A **Tema**, parmi les seuls deux types de marchandises importées, les « Produits chimiques » constituent la principale marchandise avec 305,51T représentant 89,33% et les « divers » 10,66%.

Concernant les « **achats locaux** », c'est-à-dire les marchandises achetées sur les marchés de la sous-région, notamment au **Bénin**, au **Togo** et au **Ghana**, le corridor ghanéen tire la ficelle avec un cumul de 3.235,25T suivi du togolais à hauteur de 1.832,52T et celui du Bénin à 924,73T.

**Graphique N°2 : Evolution des achats locaux entre les deux quinzaines**

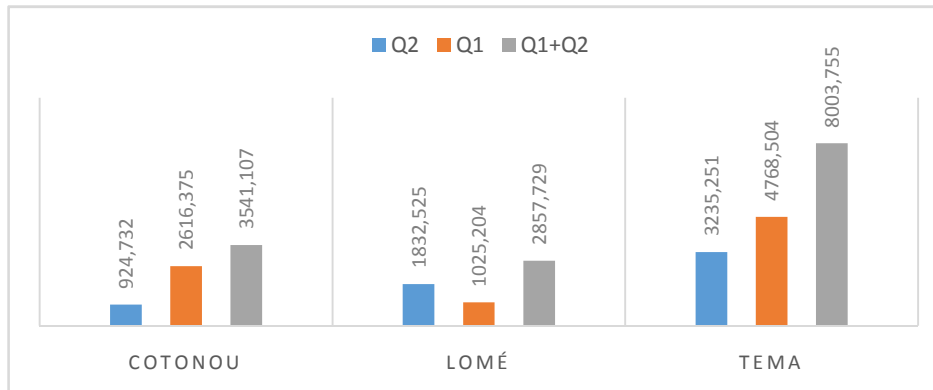

Au cours de cette deuxième quinzaine, le «fer à béton »a engrangé la plus large portion des achats locaux dans le corridor ghanéen avec un taux de 30,47% du trafic, suivi des « pâtes alimentaires » à29,67% et 1 « huile végétale »à 25,47%.

Par contre, dans le corridor togolais, les «divers » ont enregistré31,29%, les« matériaux de construction »18,11% et les « pâtes alimentaires » 15%.

En outre, les «véhicules » exprimés à46,96%, le « sucre »32,44% et les «pâtes alimentaires »à 11,35% ont constitué les principales marchandises achetées au Bénin.

Quant aux **prévisions** d'arrivées de navires, 15 "bateaux" affrétés par 8 armateurs (consignataires) sont attendus du16 au 31Octobre 2018, au port de Cotonou ; 36autres à Tema.

**NB :** Les prévisions d'arrivées de navires de Lomé ne sont pas disponibles.

- Q2 : du 16 au 31 Octobre (quinzaine en cours) ;
- Q1 : du 1<sup>r</sup> au 15 Octobre (quinzaine passée).

Période du 1er/11 au 15/11/2018

<b>COTONOU</b>			<b>LOME</b>			<b>TEMA</b>		
NOM DU NAVIRE	DATE D'ARRIVEE	CONSIGNATAIRE	NOM DU NAVIRE	DATE D'ARRIVEE	CONSIGNATAIRE	NOM DU NAVIRE	DATE D'ARRIVEE	CONSIGNATAIRE
Seaspan Landre	02/11/2018	Btc	<b>NON DISPONIBLE</b>			Glovis Corona	01/11/2018	Sharaf
Gde Cameroun	03/11/2018	Grimaldi Benin				Ssi Avenger	01/11/2018	Hull Blyth
Palawan	03/11/2018	Gmt				Solar King	01/11/2018	Hull Blyth
Hammonia America	04/11/2018	Sharaf				Esl Europa	01/11/2018	Hass Logistics
Atlantik	05/11/2018	Supermaritime Benin				Maersk Cape Coast	01/11/2018	Maersk Gh.
Gde Luanda	06/11/2018	Grimaldi Benin				Rhl Concordia	01/11/2018	Scanship
Jalma Topic	06/11/2018	Btc				Theoskepasti	01/11/2018	Inchcape Shipping
Yw Julie	06/11/2018	Oma Benin				Adamatros	01/11/2018	Hull Blyth
Gde Costa Avario	06/11/2018	Grimaldi Benin				Glovis Caravel	02/11/2018	Ports Marine
Silver Ray	10/11/2018	Aquamarine Benin				Sfl Kent	02/11/2018	Global Cargo
Desert Unity	11/11/2018	Btc				Jpo Attair	03/11/2018	Ocean Network
Kota Lambaj	12/11/2018	Pil Benin				Rhl Conscientia	03/11/2018	Isag
Seaspan Saigon	12/11/2018	Oma Benin				Msc Regina	03/11/2018	Msc Gh
Rio Grande Express	12/11/2018	Oma Benin				Frisia Oslo	03/11/2018	Hapag Lloyd
Glovis Sun	15/11/2018	Aquamarine Benin				Panofi Discoverer	03/11/2018	Panofi Ltd
						Amstel Lion	04/11/2018	Scanship
			Solstice N	04/11/2018	Msc Gh			
			Cma Cgm Lapis	05/11/2018	Cma Cgm			
			Efi Theo	05/11/2018	Global Cargo			
			Trf Partici	06/11/2018	Maersk Gh.			
			Dai Shan Hai	06/11/2018	Hull Blyth			
			Hammonia America	06/11/2018	Maersk Gh.			
			Happy River	06/11/2018	Sma Gh			
			Federal Sutton	07/11/2018	Damco			
			Maersk Karun	08/11/2018	Maersk Gh.			
			Tommi Ritscher	10/11/2018	Scanship			
			Emerald Ace	11/11/2018	Scanship			
			Maersk Tema	12/11/2018	Maersk Gh.			
			Northern Decency	13/11/2018	Maersk Gh.			
			Irenes Raimbow	14/11/2018	Scanship			
			Maersk Cunene	15/11/2018	Maersk Gh.			
			Calais Trader	16/11/2018	Scanship			
			Cscl Sydney	18/11/2018	Scanship			
			Pegasus	18/11/2018	African Atlantic			
			Kmarin Aqua	19/11/2018	Maersk Gh.			
			Hammonia Toscana	24/11/2018	Scanship			

# **LES ENLEVEMENTS AUX PORTS (Cotonou, Lomé et Tema)**



**IMPORTATIONS AU PORT DE COTONOU**

**LES STOCKS**

**LES ENLEVEMENTS**

Situation au 31/10/2018

Période du : 15/10 au 31/10/2018

NATURE DES MARCHANDISES	TC 20"		TC 40"		VRAC/CONV (Tonnes)
	Nbre	Tonnage	Nbre	Tonnage	
<b>TOTAL PARTIEL 1</b>	<b>0</b>	<b>0,000</b>	<b>0</b>	<b>0,000</b>	<b>0,000</b>
<b>TOTAL GENERAL</b>			<b>0,000</b>		

NATURE DES MARCHANDISES	TC 20"		TC 40"		VRAC/CONV (Tonnes)	TRANSITAIRE
	Nbre	Tonnage	Nbre	Tonnage		
Appareils électriques					17,266	Bolloré
Appareils électriques					2,84	Califa Transit
Appareils électriques					13,539	G-Kb-Tsi
Appareils électriques					1,175	Sogetrac
Appareils électriques					20,96	Sotraca
Appareils électriques					4,85	Trans Mensah
Articles de ménages					24,16	S.C.T Benin
Articles de ménages					6,798	Shipping
Articles de ménages					17,397	Sicaam Benin
Articles de ménages					10,8	Sotraca
Articles scolaires					932,45	C.N.T.T Sarl
Articles scolaires					272,245	Ore Trans
Articles scolaires					51,99	Sicaam Benin
Biscuits					45,129	Elohim
Biscuits					37,698	Sicaam Benin
Biscuits					103,857	Sobetraco
Boissons alcoolisées					30,72	Sicaam Benin
Bonbons					47,515	Amal Et Fils
Bonbons					20,3	Awod
Bonbons					114,726	Sicaam Benin
Bonbons					102,144	Sobetraco
Bonbons					6,9	Sogetrac
Bonbons					108,426	Soremco
Bonbons					61,562	Sotec Sarl
Bonbons					28,513	Sotraca
Bonbons					25,38	Tonasse
Bonbons					55,43	Trans Mensah
Café					33,014	Sicaam Benin
Café					17,4	Sogetrac
<b>TOTAL PARTIEL 1</b>	<b>0</b>	<b>0,000</b>	<b>0</b>	<b>0,000</b>	<b>2215,184</b>	

TC 20" Conteneur de 20 pieds  
TC 40" Conteneur de 40 pieds

TC 20" Conteneur de 20 pieds  
TC 40" Conteneur de 40 pieds

**IMPORTATIONS AU PORT DE COTONOU (suite)**

**LES STOCKS**

Situation au 31/10/2018

NATURE DES MARCHANDISES	TC 20"		TC 40"		VRAC/CONV (Tonnes)
	Nbre	Tonnage	Nbre	Tonnage	
<b>TOTAL PARTIEL 2</b>	<b>0</b>	<b>0,000</b>	<b>0</b>	<b>0,000</b>	<b>0,000</b>
<b>TOTAL GENERAL</b>			<b>0,000</b>		

TC 20" Conteneur de 20 pieds

TC 40" Conteneur de 40 pieds

**LES ENLEVEMENTS**

Période du : 15/10 au 31/10/2018

NATURE DES MARCHANDISES	TC 20"		TC 40"		VRAC/CONV (Tonnes)	TRANSITAIRE
	Nbre	Tonnage	Nbre	Tonnage		
Chaussures					17,48	Amal Et Fils
Chaussures					17,581	Ore Trans
Chaussures					70,02	Owossan
Chaussures					77,19	Sicaam Benin
Chaussures					15,288	Tonasse
Cigarettes					38,997	Am Traco
Cigarettes					27,935	Sat Sa
Divers					29,706	Afrique Transit
Divers					35,691	Am Traco
Divers					52,768	Amal Et Fils
Divers					40,89	Awod
Divers					506,775	Bolloré
Divers					90,937	C.N.T.T Sarl
Divers					15,575	Cat Log Benin
Divers					57,61	Cexci Benin
Divers					105,976	Elohim
Divers					1,646	Oma Benin
Divers					39,219	Ore Trans
Divers					81,669	Owossan
Divers					52,471	Rich Trans
Divers					46,44	Rimavi
Divers					18,42	R-Log Benin
Divers					100,5	S.C.T Benin
Divers					49,38	Satco&Cie
Divers					447,568	Sicaam Benin
Divers					22	Simtram
Divers					36,86	Sobetraco
Divers					46,678	Sogetrac
Divers					114,915	Sotraca
<b>TOTAL PARTIEL 2</b>	<b>0</b>	<b>0,000</b>	<b>0</b>	<b>0,000</b>	<b>2258,185</b>	

TC 20" Conteneur de 20

pieds

TC 40" Conteneur de 40 pieds

**IMPORTATIONS AU PORT DE COTONOU (suite)**

**LES STOCKS**

*Situation au 31/10/2018*

NATURE DES MARCHANDISES	TC 20"		TC 40"		VRAC/CONV (Tonnes)
	Nbre	Tonnage	Nbre	Tonnage	
<b>TOTAL PARTIEL 3</b>	<b>0</b>	<b>0,000</b>	<b>0</b>	<b>0,000</b>	<b>0,000</b>
<b>TOTAL GENERAL</b>	<b>0,000</b>				

TC 20" Conteneur de 20 pieds

TC 40" Conteneur de 40 pieds

**LES ENLEVEMENTS**

*Période du : 15/10 au 31/10/2018*

NATURE DES MARCHANDISES	TC 20"		TC 40"		VRAC/CONV (Tonnes)	TRANSITAIRE
	Nbre	Tonnage	Nbre	Tonnage		
Divers					78,25	Trans Comlan
Fourniture de bureau					49,644	Nitra
Fourniture de bureau					28,66	Owossan
Friperies					70,4	Am Traco
Friperies					74,9	Amal Et Fils
Friperies					48,225	Awod
Friperies					25,921	Elohim
Friperies					89,308	Ore Trans
Friperies					16	Rimavi
Friperies					76,34	S.C.T Benin
Friperies					315,143	Sicaam Benin
Friperies					24,5	Sobetraco
Friperies					94,965	Soremco
Friperies					34,6	Sotramac
Friperies					140,814	Tonasse
Friperies					29,32	Trans Mensah
Huile végétale					1836,36	Afrique Transit
Huile végétale					382,946	Am Traco
Huile végétale					130,44	Amal Et Fils
Huile végétale					296,703	Awod
Huile végétale					71,131	Consulvit
Huile végétale					1975,65	Elohim
Huile végétale					260,203	Gtb
Huile végétale					688,96	Ore Trans
Huile végétale					140	Owossan
Huile végétale					224,127	S.C.T Benin
Huile végétale					77,852	Sat Sa
Huile végétale					834,8	Satco&Cie
Huile végétale					1761,211	Sicaam Benin
<b>TOTAL PARTIEL 3</b>	<b>0</b>	<b>0,000</b>	<b>0</b>	<b>0,000</b>	<b>9877,373</b>	

TC 20" Conteneur de 20 pieds

TC 40" Conteneur de 40 pieds

**IMPORTATIONS AU PORT DE COTONOU (suite)**  
**LES ENLEVEMENTS**

**LES STOCKS**

Situation au 31/10/2018

Période du : 15/10 au 31/10/2018

NATURE DES MARCHANDISES	TC 20"		TC 40"		VRAC/CONV (Tonnes)
	Nbre	Tonnage	Nbre	Tonnage	
<b>TOTAL PARTIEL 4</b>	<b>0</b>	<b>0,000</b>	<b>0</b>	<b>0,000</b>	<b>0,000</b>
<b>TOTAL GENERAL</b>			<b>0,000</b>		

TC 20" Conteneur de 20 pieds  
TC 40" Conteneur de 40 pieds

NATURE DES MARCHANDISES	TC 20"		TC 40"		VRAC/CONV (Tonnes)	TRANSITAIRE
	Nbre	Tonnage	Nbre	Tonnage		
Huile végétale					934,27	Sobetraco
Huile végétale					260,777	Sogetrac
Huile végétale					782,257	Soremco
Huile végétale					613,405	Sotec Sarl
Huile végétale					520,185	Tonasse
Huiles lubrifiantes					23	Consulvit
Huiles lubrifiantes					16	Soremco
Jus de fruits					24,385	Awod
Jus de fruits					102,408	Cat Log Benin
Jus de fruits					18,78	Sicaam Benin
Lait					172,289	Afrique Transit
Lait					263,67	Elohim
Lait					47,225	Rich Trans
Lait					78,03	Sicaam Benin
Matériel électrique					54,416	Awod
Matériel électrique					57,88	Gtb
Matériel électrique					123,929	Ore Trans
Matériel électrique					7,35	R-Log Benin
Matériel électrique					4,885	S.C.T Benin
Matériel électrique					26,923	Sicaam Benin
Matériel électrique					4,586	Sogetrac
Matériel électrique					15	Trans Comlan
Meubles					10,533	Afrique Transit
Meubles					4,911	Damco Benin Sa
Meubles					40	Ore Trans
Meubles					11,9	Owossan
Meubles					58,92	Sicaam Benin
Meubles					33,99	Sobetraco
Meubles					5,5	Sotraca
<b>TOTAL PARTIEL 4</b>	<b>0</b>	<b>0,000</b>	<b>0</b>	<b>0,000</b>	<b>4317,404</b>	

TC 20" Conteneur de 20 pieds  
TC 40" Conteneur de 40 pieds

**IMPORTATIONS AU PORT DE COTONOU (suite)**

**LES STOCKS**

Situation au 31/10/2018

NATURE DES MARCHANDISES	TC 20"		TC 40"		VRAC/CONV (Tonnes)
	Nbre	Tonnage	Nbre	Tonnage	
<b>TOTAL PARTIEL 5</b>	<b>0</b>	<b>0,000</b>	<b>0</b>	<b>0,000</b>	<b>0,000</b>
<b>TOTAL GENERAL</b>			<b>0,000</b>		

TC 20" Conteneur de 20 pieds

TC 40" Conteneur de 40 pieds

**LES ENLEVEMENTS**

Période du : 15/10 au 31/10/2018

NATURE DES MARCHANDISES	TC 20"		TC 40"		VRAC/CONV (Tonnes)	TRANSITAIRE
	Nbre	Tonnage	Nbre	Tonnage		
Matériaux de construction					56,302	Amal Et Fils
Matériaux de construction					28,363	Awod
Matériaux de construction					288,297	Bolloré
Matériaux de construction					13	C.N.T.T Sarl
Matériaux de construction					113,634	Dom Traco
Matériaux de construction					288,44	Gtb
Matériaux de construction					80,47	Isam Groupe
Matériaux de construction					59,899	Ore Trans
Matériaux de construction					76,867	Owossan
Matériaux de construction					12,16	R-Log Benin
Matériaux de construction					16,358	S.C.T Benin
Matériaux de construction					35,79	Sat Sa
Matériaux de construction					191,597	Satco&Cie
Matériaux de construction					97,559	Sicaam Benin
Matériaux de construction					148,731	Sotraca
Matériaux de construction					83	Trans Comlan
Pâtes alimentaires					464,035	Afrique Transit
Pâtes alimentaires					937,995	Am Traco
Pâtes alimentaires					273,73	Amal Et Fils
Pâtes alimentaires					136,479	Awod
Pâtes alimentaires					441,56	Elohim
Pâtes alimentaires					140,595	Gtb
Pâtes alimentaires					278,1	Ore Trans
Pâtes alimentaires					215,084	Owossan
Pâtes alimentaires					1321,223	Sicaam Benin
Pâtes alimentaires					277,425	Sobetraco
Pâtes alimentaires					2443,17	Soremco
Pâtes alimentaires					556,2	Sotec Sarl
Pâtes alimentaires					417,15	Sotraca
<b>TOTAL PARTIEL 5</b>	<b>0</b>	<b>0,000</b>	<b>0</b>	<b>0,000</b>	<b>9493,213</b>	

TC 20" Conteneur de 20 pieds

TC 40" Conteneur de 40 pieds

**IMPORTATIONS AU PORT DE COTONOU (suite)**

**LES STOCKS**

**LES ENLEVEMENTS**

Situation au 31/10/2018

Période du : 15/10 au 31/10/2018

NATURE DES MARCHANDISES	TC 20"		TC 40"		VRAC/CONV (Tonnes)
	Nbre	Tonnage	Nbre	Tonnage	
<b>TOTAL PARTIEL 6</b>	<b>0</b>	<b>0,000</b>	<b>0</b>	<b>0,000</b>	<b>0,000</b>
<b>TOTAL GENERAL</b>			<b>0,000</b>		

NATURE DES MARCHANDISES	TC 20"		TC 40"		VRAC/CONV (Tonnes)	TRANSITAIRE
	Nbre	Tonnage	Nbre	Tonnage		
Pâtes alimentaires					1124,605	Tonasse
Produits pharmaceutiques					21,048	Owossan
Produits pharmaceutiques					28,55	R-Log Benin
Produits pharmaceutiques					14,418	Sicaam Benin
Produits alimentaires					73,001	Am Traco
Produits alimentaires					9,5	Damco Benin Sa
Produits alimentaires					60,333	Ore Trans
Produits alimentaires					23,388	S.C.T Benin
Produits alimentaires					252	Sat Sa
Produits alimentaires					204,162	Sicaam Benin
Produits alimentaires					21,978	Sogetrac
Produits alimentaires					12,877	Sotec Sarl
Pièces détachées					85,533	Bolloré
Pièces détachées					9,146	Cat Log Benin
Pièces détachées					28,156	Gtb
Pièces détachées					27,552	Owossan
Pièces détachées					48,1	S.C.T Benin
Pièces détachées					49,124	Sotraca
Pièces détachées					20,69	Tonasse
Pneus					13,971	S.C.T Benin
Pneus					20,67	Sicaam Benin
Produits chimiques					93,34	Am Traco
Produits chimiques					305,5	Amal Et Fils
Produits chimiques					57,612	Bolloré
Produits chimiques					604,5	Gtb
Produits chimiques					5165,73	Nitra
Produits chimiques					17,6	Ore Trans
Produits chimiques					302,64	Sicaam Benin
Produits chimiques					28,4	Sobetraco
<b>TOTAL PARTIEL 6</b>	<b>0</b>	<b>0,000</b>	<b>0</b>	<b>0,000</b>	<b>8724,124</b>	

TC 20" Conteneur de 20 pieds

TC 40" Conteneur de 40 pieds

TC 20" Conteneur de 20 pieds

TC 40" Conteneur de 40 pieds

**IMPORTATIONS AU PORT DE COTONOU (suite)**

**LES ENLEVEMENTS**

Période du : 15/10 au 31/10/2018

**LES STOCKS**  
Situation au 31/10/2018

NATURE DES MARCHANDISES	TC 20"		TC 40"		VRAC/CONV (Tonnes)
	Nbre	Tonnage	Nbre	Tonnage	
<b>TOTAL PARTIEL 7</b>	<b>0</b>	<b>0,000</b>	<b>0</b>	<b>0,000</b>	<b>0,000</b>
<b>TOTAL GENERAL</b>			<b>0,000</b>		

TC 20" Conteneur de 20 pieds  
TC 40" Conteneur de 40 pieds

NATURE DES MARCHANDISES	TC 20"		TC 40"		VRAC/CONV (Tonnes)	TRANSITAIRE
	Nbre	Tonnage	Nbre	Tonnage		
Produits chimiques					61,883	Sotraca
Produits congelés					28,08	Isam Groupe
Produits congelés					139,524	Ore Trans
Produits congelés					10,934	R-Log Benin
Produits congelés					81,337	Sobetraco
Produits congelés					28,08	Tonasse
Produits cosmétiques					17,624	Cexci Benin
Riz					9095,8	Afrique Transit
Riz					14195	Am Traco
Riz					785,9	Awod
Riz					275	Gtb
Riz					130	Rimavi
Riz					518	Sicaam Benin
Riz					206	Sotec Sarl
Savons					35,658	Amal Et Fils
Savons					45,117	Elohim
Savons					156,106	Ore Trans
Savons					54,172	Sicaam Benin
Savons					35,658	Sobetraco
Savons					26,572	Sotec Sarl
Sucre					2132,4	Afrique Transit
Sucre					297,082	Am Traco
Sucre					540	Amal Et Fils
Sucre					270,86	Awod
Sucre					269,7	Gtb
Sucre					146,382	Isam Groupe
Sucre					365,232	Ore Trans
Sucre					1250	Owossan
Sucre					270	Rimavi
<b>TOTAL PARTIEL 7</b>	<b>0</b>	<b>0,000</b>	<b>0</b>	<b>0,000</b>	<b>31468,101</b>	

TC 20" Conteneur de 20 pieds  
TC 40" Conteneur de 40 pieds

**IMPORTATIONS AU PORT DE COTONOU (suite)**

**LES STOCKS**

*Situation au 31/10/2018*

NATURE DES MARCHANDISES	TC 20"		TC 40"		VRAC/CONV (Tonnes)
	Nbre	Tonnage	Nbre	Tonnage	
<b>TOTAL PARTIEL 8</b>	<b>0</b>	<b>0,000</b>	<b>0</b>	<b>0,000</b>	<b>0,000</b>
<b>TOTAL GENERAL</b>	<b>0,000</b>				

TC 20" Conteneur de 20 pieds  
TC 40" Conteneur de 40 pieds

**LES ENLEVEMENTS**

*Période du : 15/10 au 31/10/2018*

NATURE DES MARCHANDISES	TC 20"		TC 40"		VRAC/CONV (Tonnes)	TRANSITAIRE
	Nbre	Tonnage	Nbre	Tonnage		
Sucre					1593,81	Satco&Cie
Sucre					1187,45	Sicaam Benin
Sucre					809,15	Sobetraco
Sucre					2157,55	Soremco
Sucre					301,65	Sotec Sarl
Textiles					127,326	Am Traco
Textiles					40,434	Amal Et Fils
Textiles					517,227	Awod
Textiles					139,35	Bolloré
Textiles					32,173	Cat Log Benin
Textiles					111,649	Chrono Missions
Textiles					652,55	Elohim
Textiles					163,61	Gtb
Textiles					129,3	Ibs Traco
Textiles					68,99	Ore Trans
Textiles					37,99	Owossan
Textiles					213,546	Sat Sa
Textiles					427,04	Sicaam Benin
Textiles					1507,058	Sobetraco
Textiles					853,075	Sotec Sarl
Textiles					222,555	Tonasse
Textiles					57,473	Trans Comlan
Textiles					59,216	Trans Mensah
Thé					82,98	Gtb
Thé					153,78	S.C.T Benin
Thé					180	Sogetrac
Thé					79,386	Soremco
Tomates concentrées					384,305	Afrique Transit
Tomates concentrées					81	Ore Trans
<b>TOTAL PARTIEL 8</b>	<b>0</b>	<b>0,000</b>	<b>0</b>	<b>0,000</b>	<b>12371,623</b>	

TC 20" Conteneur de 20 pieds  
TC 40" Conteneur de 40 pieds



**IMPORTATIONS AU PORT DE COTONOU (suite et fin)**

**LES STOCKS**

*Situation au 31/10/2018*

NATURE DES MARCHANDISES	TC 20"		TC 40"		VRAC/CONV (Tonnes)
	Nbre	Tonnage	Nbre	Tonnage	
<b>TOTAL PARTIEL 9</b>	<b>0</b>	<b>0,000</b>	<b>0</b>	<b>0,000</b>	<b>0,000</b>
<b>TOTAL GENERAL</b>	<b>0,000</b>				

TC 20" Conteneur de 20 pieds  
TC 40" Conteneur de 40 pieds

**LES ENLEVEMENTS**

*Période du : 15/10 au 31/10/2018*

NATURE DES MARCHANDISES	TC 20"		TC 40"		VRAC/CONV (Tonnes)	TRANSITAIRE
	Nbre	Tonnage	Nbre	Tonnage		
Tomates concentrées					88,052	Sicaam Benin
Tubes et tuyaux					91,84	Gtb
Tubes et tuyaux					66,111	R-Log Benin
Véhicules					12,246	Cat Log Benin
Véhicules					5,319	Damco Benin Sa
Véhicules					7	Ore Trans
<b>TOTAL PARTIEL 9</b>	<b>0</b>	<b>0,000</b>	<b>0</b>	<b>0,000</b>	<b>270,568</b>	
<b>TOTAL GENERAL</b>	<b>0</b>	<b>0,000</b>	<b>0</b>	<b>0,000</b>	<b>80995,775</b>	

TC 20" Conteneur de 20 pieds  
TC 40" Conteneur de 40 pieds

**LES STOCKS**

*Situation au 31/10/2018*

NATURE DES MARCHANDISES	TC 20"		TC 40"		VRAC/CONV (Tonnes)
	Nbre	Tonnage	Nbre	Tonnage	
<b>TOTAL PARTIEL 1</b>	<b>0</b>	<b>0,000</b>	<b>0</b>	<b>0,000</b>	<b>0,000</b>
<b>TOTAL GENERAL</b>	<b>0,000</b>				

TC 20" Conteneur de 20 pieds

TC 40" Conteneur de 40 pieds

**IMPORTATIONS AU PORT DE LOME**

**LES ENLEVEMENTS**

*Période du : 15/10 au 31/10/2018*

NATURE DES MARCHANDISES	TC 20"		TC 40"		VRAC/CONV (Tonnes)	TRANSITAIRE
	Nbre	Tonnage	Nbre	Tonnage		
Appareils électriques					35	Citraco
Appareils électriques					210	Geo Trans
Appareils électriques					27,009	Navitrans
Appareils électriques					19,266	Oube-Trans
Arôme					56	Kalac Trans
Articles de ménage					39,231	Crépuscule
Articles de ménage					35,43	Favor-Trans
Biscuits					14,312	Betta Group
Bitumes					1490,42	Citraco
Boissons alcoolisées					21,066	Anebok
Boissons alcoolisées					79,454	Ave-Trans
Boissons alcoolisées					41,466	Taal Transite
Bonbons					42,725	Ave-Trans
Café					16,97	Zin Trans
Chaussures					23,64	Foleka Sarl
Divers					87,691	2km Transit
Divers					252,52	Afrimat
Divers					37,144	Ave-Trans
Divers					139,579	Betta Group
<b>TOTAL PARTIEL 1</b>	<b>0</b>	<b>0,000</b>	<b>0</b>	<b>0,000</b>	<b>2668,923</b>	

TC 20" Conteneur de 20 pieds

TC 40" Conteneur de 40 pieds

**LES STOCKS**

*Situation au 15/10/2018*

NATURE DES MARCHANDISES	TC 20"		TC 40"		VRAC/CONV (Tonnes)
	Nbre	Tonnage	Nbre	Tonnage	
<b>TOTAL PARTIEL 2</b>	<b>0</b>	<b>0,000</b>	<b>0</b>	<b>0,000</b>	<b>0,000</b>
<b>TOTAL GENERAL</b>	<b>0,000</b>				

TC 20" Conteneur de 20 pieds

TC 40" Conteneur de 40 pieds

**IMPORTATIONS AU PORT DE LOME (suite)**

**LES ENLEVEMENTS**

*Période du : 15/10 au 31/10/2018*

NATURE DES MARCHANDISES	TC 20"		TC 40"		VRAC/CONV (Tonnes)	TRANSITAIRE
	Nbre	Tonnage	Nbre	Tonnage		
Divers					64,303	Bolloré
Divers					90,4	Citt
Divers					90,931	Daseko
Divers					56,36	Foleka Sarl
Divers					40,584	Navitrans
Divers					33,28	Nitra
Divers					1,873	Ste Sunem
Equipements télécom					4,429	Bolloré
Fourniture de bureau					119,104	Daseko
Fourniture de bureau					0,741	Gato
Friperies					10	Ave-Trans
Friperies					55,061	Itrans
Friperies					55,04	Sunny-Side
Fruits					46,118	S2a
Huile végétale					504,296	Citrans
Huile végétale					17,9	Crepuscule
Huile végétale					514,038	Geo Trans
Lait					75,141	Crepuscule
Lait					19,157	Le Tigre
<b>TOTAL PARTIEL 2</b>	<b>0</b>	<b>0,000</b>	<b>0</b>	<b>0,000</b>	<b>1798,756</b>	

TC 20" Conteneur de 20 pieds

TC 40" Conteneur de 40 pieds

**IMPORTATIONS AU PORT DE LOME (suite)**

**LES STOCKS**

*Situation au 15/10/2018*

NATURE DES MARCHANDISES	TC 20"		TC 40"		VRAC/CONV (Tonnes)
	Nbre	Tonnage	Nbre	Tonnage	
<b>TOTAL PARTIEL 3</b>	<b>0</b>	<b>0,000</b>	<b>0</b>	<b>0,000</b>	<b>0,000</b>
<b>TOTAL GENERAL</b>	<b>0,000</b>				

TC 20" Conteneur de 20 pieds

TC 40" Conteneur de 40 pieds

**LES ENLEVEMENTS**

*Période du : 15/10 au 31/10/2018*

NATURE DES MARCHANDISES	TC 20"		TC 40"		VRAC/CONV (Tonnes)	TRANSITAIRE
	Nbre	Tonnage	Nbre	Tonnage		
Lait					58,828	Taal Transite
Matériels électriques					23	Akatrans
Matériels électriques					6,024	Alotrans
Matériels électriques					33,408	Bolloré
Matériels électriques					10,32	Crepuscule
Meubles					0,609	Bolloré
Meubles					3,984	Crepuscule
Matériaux de construction					34,667	Bolloré
Matériaux de construction					12,69	Favor-Trans
Matériaux de construction					23,357	Mass Transit
Matériaux de construction					23,107	Sunny-Side
Pâtes alimentaires					35,875	La Paz
Produits pharmaceutiques					10,994	Citraco
Produits pharmaceutiques					11,207	Navitrans
Produits alimentaires					10,503	Citraco
Produits alimentaires					97,153	Geo Trans
Produits alimentaires					88,12	Itrans
Produits alimentaires					24,773	Navitrans
Produits chimiques					24,638	Ave-Trans
<b>TOTAL PARTIEL 3</b>	<b>0</b>	<b>0,000</b>	<b>0</b>	<b>0,000</b>	<b>533,257</b>	

TC 20" Conteneur de 20 pieds

TC 40" Conteneur de 40 pieds

**IMPORTATIONS AU PORT DE LOME (suite et fin)**

**LES STOCKS**

*Situation au 15/10/2018*

**LES ENLEVEMENTS**

*Période du : 15/10 au 31/10/2018*

NATURE DES MARCHANDISES	TC 20"		TC 40"		VRAC/CONV (Tonnes)
	Nbre	Tonnage	Nbre	Tonnage	
<b>TOTAL PARTIEL 4</b>	<b>0</b>	<b>0,000</b>	<b>0</b>	<b>0,000</b>	<b>0,000</b>
<b>TOTAL GENERAL</b>	<b>0,000</b>				

TC 20" Conteneur de 20 pieds

TC 40" Conteneur de 40 pieds

NATURE DES MARCHANDISES	TC 20"		TC 40"		VRAC/CONV (Tonnes)	TRANSITAIRE	
	Nbre	Tonnage	Nbre	Tonnage			
Produits chimiques					8,156	Betta Group	
Produits chimiques					77,7	Ebenezer	
Produits chimiques					324	Nitra	
Pièces détachées					4,704	Bolloré	
Pièces détachées					0,725	Nitra	
Pneus					2,2	Foleka Sarl	
Pneus					14,92	Zin Trans	
Produits congelés					22,703	Citraco	
Produits congelés					35	El Hai	
Textiles					73,44	Anouar	
Textiles					18,75	Ave-Trans	
Textiles					52,92	Betta Group	
Textiles					6,436	Citraco	
Tomates concentrées					51,562	Ave-Trans	
Tomates concentrées					100,396	Citrans	
Tomates concentrées					49,728	Universal	
Véhicules					5,62	Anebok	
Véhicules					72,92	Bi Trans	
Véhicules					3,665	Navitrans	
<b>TOTAL PARTIEL 4</b>	<b>0</b>	<b>0,000</b>	<b>0</b>	<b>0,000</b>	<b>925,545</b>		
<b>TOTAL GENERAL</b>	<b>0</b>	<b>0,000</b>	<b>0</b>	<b>0,000</b>	<b>5926,481</b>		
<b>TOTAUX</b>						<b>1458,802</b>	

TC 20" Conteneur de 20 pieds

TC 40" Conteneur de 40 pieds

## IMPORTATIONS AU PORT DE TEMA

### LES STOCKS

*Situation au 15/10/2018*

NATURE DES MARCHANDISES	TC 20"		TC 40"		VRAC/CONV (Tonnes)
	Nbre	Tonnage	Nbre	Tonnage	
<b>TOTAL PARTIEL 1</b>	<b>0</b>	<b>0,000</b>	<b>0</b>	<b>0,000</b>	<b>0,000</b>
<b>TOTAL GENERAL</b>	<b>0,000</b>				

TC 20" Conteneur de 20 pieds

TC 40" Conteneur de 40 pieds

### LES ENLEVEMENTS

*Période du : 15/10 au 31/10/2018*

NATURE DES MARCHANDISES	TC 20"		TC 40"		VRAC/CONV (Tonnes)	TRANSITAIRE
	Nbre	Tonnage	Nbre	Tonnage		
Divers					44,951	Vehrad
Produits chimiques					56,224	Chrisquah
Produits chimiques					23,52	Salma
Produits chimiques					296,766	Vehrad
<b>TOTAL PARTIEL 1</b>	<b>0</b>	<b>0,000</b>	<b>0</b>	<b>0,000</b>	<b>421,461</b>	

TC 20" Conteneur de 20 pieds

TC 40" Conteneur de 40 pieds

## IMPORT: ENLEVEMENTS DES MARCHANDISES (MARCHES LOCAUX)

Période du : 15/10 au 31/10/2018

<b>COTONOU</b>						
NATURE DES MARCHANDISES	TC 20"		TC 40"		VRAC/CONV (Tonnes)	TRANSITAIRE
	Nbre	Tonnage	Nbre	Tonnage		
Matériaux de construction					0,85	Aridjem. Ore
Matériaux de construction					44,55	Saf-Trans
Pâtes alimentaires					105	Ste Vilomey
Sucre					300	Califa Transit
Tubes et tuyaux					40	Saf-Trans
Véhicules					4,635	Awod
Véhicules					133,483	Bollore
Véhicules					15,142	Cat Log Benin
Véhicules					185,688	Damco Benin
Véhicules					46,16	Gtb
Véhicules					6	Isam Groupe
Véhicules					22,474	Rich Trans
Véhicules					10	S.C.T Benin
Véhicules					6,85	Sicaam Benin
Véhicules					3,9	Sogetrac
<b>Total Général</b>	<b>0</b>	<b>0,000</b>	<b>0</b>	<b>0,000</b>	<b>924,732</b>	

TC 20" Conteneur de 20 pieds

TC 40" Conteneur de 40 pieds

Période du : 15/10 au 31/10/2018

<b>LOME</b>						
NATURE DES MARCHANDISES	TC 20"		TC 40"		VRAC/CONV (Tonnes)	TRANSITAIRE
	Nbre	Tonnage	Nbre	Tonnage		
Articles de ménage					21,053	Somarco
Boissons non alcoolisées					33,78	Crépuscule
Boissons alcoolisées					37,509	-
Divers					401,365	-
Divers					9,2	Option Transit
Divers					53,7	Sap
Divers					30	Somarco
Divers					79,2	Vip-Trans
Fer à béton					22	Dhoss Transit
Friperies					259	Sitrad
Lait					87,808	Elie-Sonise
Matériaux de construction					111	-
Matériaux de construction					119	Cogetram
Matériaux de construction					102	Dhoss Transit
Pâtes alimentaires					275	Citraf
Produits cosmétiques					15,91	Innotrans
Savons					45	Option Transit
Tubes et tuyaux					115	-
Tubes et tuyaux					15	Dhoss Transit
<b>Total Général</b>	<b>0</b>	<b>0,000</b>	<b>0</b>	<b>0,000</b>	<b>1832,525</b>	

Période du : 15/10 au 31/10/2018

<b>TEMA</b>						
NATURE DES MARCHANDISES	TC 20"		TC 40"		VRAC/CONV (Tonnes)	TRANSITAIRE
	Nbre	Tonnage	Nbre	Tonnage		
Fer a béton					986	Local
Huile lubrifiante					189,498	Local
Huile végétale					824,175	Local
Matériaux de construction					136	Local
Pâtes alimentaires					960	Local
Produits alimentaires					25,36	Local
Tomates concentrées					114,218	Local
<b>Total Général</b>	<b>0</b>	<b>0,000</b>	<b>0</b>	<b>0,000</b>	<b>3235,251</b>	

TC 20" Conteneur de 20 pieds

TC 40" Conteneur de 40 pieds

# **ACTUALITES**



### A L'ATTENTION DES USAGERS DU PORT AUTONOME D'ABIDJAN :

Le Directeur Général du Port Autonome d'Abidjan informe les usagers de l'interdiction d'alimenter en essence dans des bidons, les véhicules importés en zone sous douane pour réduire les risques majeurs d'incendie que font courir au port d'Abidjan, ce genre de pratiques.

En conséquence, tout usager qui tentera d'accéder en zone sous douane avec de l'essence en bidon ou tout autre récipient non conforme au transport des hydrocarbures, ou qui sera pris en flagrant délit d'avitaillement en carburant d'un véhicule importé, sera passible d'une amende sans préjudice des poursuites judiciaires que commande ce type d'infraction.

### La Direction Générale des Douanes de la Côte d'Ivoire (DGD)

Suite au nombreux conteneurs de marchandises qui restent stationnés dans l'enceinte portuaires au-delà des délais réglementaires, la Direction Générale des Douanes a l'honneur de faire connaître à l'ensemble du service et des usagers qu'il est accordé à titre exceptionnel **un abattement de 90% sur les frais de dépôt douane** encourus par les conteneurs de marchandises importées, admis sur le terminal à conteneur et sur les aires de dédouanement **avant le 1<sup>er</sup> mars 2018** pour une période de trois (03) mois à compter de sa date de signature (09 Août 2018).

# DIVERTISSEMENT

## Horizontalement

- 1 - Aventurier espagnol
- 2 - Pas très pointues - C'est le numéro 58
- 3 - Port méditerranéen - Rehausser
- 4 - Préviendra - Plaquette de relieur
- 5 - Quatrième degré fondamental - Imprènera de colorant
- 6 - Lieu d'opérations pour Bonaparte - Ni toi, ni moi
- 7 - Débit de viande - Licencié
- 8 - Epoux de Doris - Offrit un bon repas
- 9 - Début de poule - Produit des reflets
- 10- Moyens d'action de l'Etre Suprême - Bien ouvertes

## Verticalement

- A - Hystérotomie  
 B - Baveuse ou flambée, elle a d'abord été battue  
 C - Signe de portée - Frère de Moïse  
 D - Vivement disputées  
 E - Eléments du folklore - Cité sur la Bresle  
 F - Plantes lacustres - Il vaut bien le fer  
 G - Griffes de rapace - Argon du chimiste  
 H - Fera souffrir  
 I - Enzyme - Amas vaporeux  
 J - Absolu  
 K - Vieux donneur d'accord - Désinence verbale - Bien choisie  
 L - Répétais inlassablement

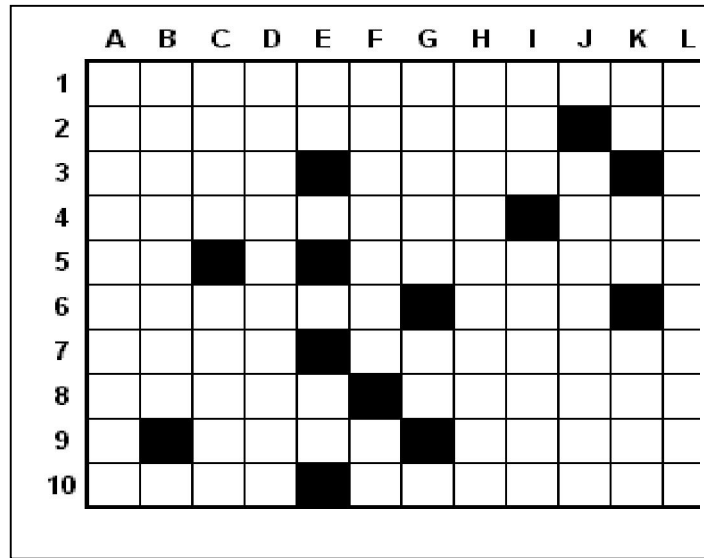

## SOLUTION NUMERO PRECEDENT

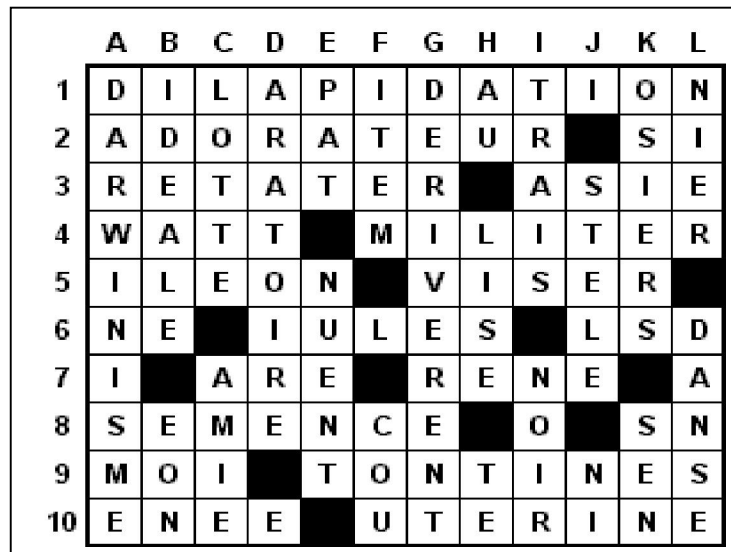

## BLAGUE DE LA QUINZAINE

### Blague 1

#### Le professeur

Le professeur demande à Toto :

- Toto, voudrais-tu aller au tableau, nous montrer sur la carte géographique, où se situe l'Amérique.

Toto va et pointe du doigt l'Amérique.

- Maintenant que vous savez tous où se trouve l'Amérique, Pourriez-vous me dire qui l'a découvert ?

Toute la classe en cœur:

- C'est Toto !

### Blague 2

#### Le verbe

La maîtresse demande à toto de conjuguer le verbe marcher au présent et à toutes les personnes.

Toto lui répond : je marche... tu marches... il marche... nous... quand tout à coup, la maîtresse lui demande d'aller plus vite. Alors Toto lui répondit : je cours, tu cours, il court, nous courons, vous courez, ils courent !!!

