

CONSEIL NIGERIEEN DES UTILISATEURS DES TRANSPORTS PUBLICS

DIRECTION DE L'OBSERVATOIRE DES TRANSPORTS

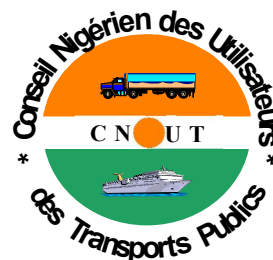

CNUT - NIAMEY

B.P. 11048 - TEL. (00227) 20 73 21 87 / 20 73 51 85 / 20 73 32 11 FAX. 20 73 52 11

Email: cnut.dg@gmail.com / cnutdot@yahoo.fr

Site web: www.cnut.ne

Flash - Transport

NUMERO : 24/2018

(Deuxième quinzaine du mois de Décembre)

INTEGRATION REGIONALE : Le PFTTR/Composantes



Le Programme Régional de Facilitation des Transports et Transit routiers dans l'espace communautaire est structuré autour de :

- 1) Harmonisation et simplification des procédures (contrôles, gabarit etc.)
- 2) Les Postes de contrôle juxtaposés
- 3) Observatoire des brataves Anormales



ETS NIGER COMMERCE *Matériaux de construction*

*Notre longue expérience en la matière et notre maillage adéquat sur le territoire national font de nous votre partenaire sûr.
Contactez nous :*

*A Niamey, en face de la Compagnie de
Transport RTMBO, BP : 11 215
Tel : +227 20 36 04 25*

ETS HOUDOU YOUNOUSSA **PRODUITS ALIMENTAIRES**

*Riz, Pates Alimentaires, Huiles, Tomates et Laites de Marque
Daddy En Gros et en Détails*

*Situés au Petit Marché de Niamey, les
Etablissements Houdou Younoussa sont ouverts
7/7j. BP : 11 570
Tel : 20 73 33 79 Fax : 20 73 23 02/20 73 36 66*

BURAMA, *Fourniture de bureau
Tout juste à coté de la BSIC, en face de la
Radio & Télévision Ténéré (RTT). Niamey-Niger
La bureautique c'est notre affaire !*



Bordereau Electronique De Suivi de Cargaison (BESC)

Conformément à ses missions statutaires et aux recommandations de l'Union des Conseils de Chargeurs Africains (UCCA), le CNUT entend mettre en œuvre une nouvelle manière de régulation des importations/exportations via les ports de desserte du Pays en initiant le Projet de Bordereau Electronique de Suivi de Cargaison (BESC). Il s'agit d'un Document d'accompagnement de la marchandise qui serait émis, en version électronique, en amont des Ports de débarquement.

Le BESC, un outil de facilitation de la procédure de dédouanement et de collecte des données statistiques.



Le CNUT, un outil au service des chargeurs !

LE MOT DE LA REDACTION.....	2
LA SYNTHÈSE.....	3-4
LES PRÉVISIONS D'ARRIVÉE DES NAVIRES	5
LES ENLEVEMENTS.....	6
Au port de Cotonou.....	7-15
Au Port de Lomé.....	16-18
Au port de Tema.....	19
LES ACHATS LOCAUX.....	20
LES ACTUALITÉS.....	21
LE DIVERTISSEMENT (BLAGUE DU JOUR)	22-23

Le Flash-Transport, *Le bimensuel des publications statistiques du CNUT, renseigne sur les mouvements des marchandises nigériennes à travers les Ports d'embarquement/débarquement, principalement, à Cotonou (au Benin), à Lomé (au Togo) et à Tema (au Ghana). Ainsi, les **prévisions d'arrivée** des navires (par consignataires) et les **quantités enlevées** des marchandises des Ports (par Transitaires), y sont recueillis et traités et ce, par quinzaine (un numéro, chaque moitié de mois). Il s'intéresse également, sous l'angle de la coopération sud-sud, aux marchandises nigériennes achetées sur les marchés de la sous-région. Ces dernières sont désignées par le vocable des "**ACHATS LOCAUX**".*

*Aussi, la rubrique « **ACTUALITES** » de ce document se veut-elle un espace d'information sur la dynamique du secteur des transports. Elle s'intéresse, à cet égard, à l'évolution des textes (à l'échelle nationale et sous régionale (UEMOA/CEDEAO) voire internationale (les instruments de l'OMC)) et des pratiques dans le domaine des transports de marchandises.*

*Le Flash Transport demeurant, enfin, une tribune des sociétés ayant besoin de se faire connaître et faire connaître leur existence, zones et domaines d'intervention et, soucieux de s'améliorer quotidiennement vous exhorte à faire retourner au CNUT vos suggestions/préoccupations à travers un **nos contacts** (voir la page de garde).*

*Une nouvelle page de **DIVERTISSEMENT** en mots croisés et/ou blague du jour y est insérée pour aider à rafraîchir les souvenirs des lecteurs.*

La Rédaction

SYNTHESE

La deuxième quinzaine du mois de Décembre 2018 a enregistré les **enlèvements** suivants, en termes de quantités de marchandises : 105.779,72T, 4040,40T et 1.446,99T respectivement aux Ports de Cotonou, de Lomé et de Tema contre 94.341,26T, 5.972,27T et 888,03T à la quinzaine précédente.

Cotonou conserve sa position de premier rang avec une importante hausse de 11.438 T.

Par contre, le corridor togolais seconde le béninois avec une baisse d'environ 1.932T de sa quantité de marchandises passant de 5.972,27T à 4040,40T.

De même que Cotonou, le port de Tema a aussi connu une hausse de l'ordre de 559T de sa quantité de marchandises par rapport à la quinzaine passée allant de 888,03T à 1446,99.

Graphique N°1 : *Enlèvements aux Ports (du 15 au 30 Novembre et du 1^{er} au 15 Décembre 2018)*

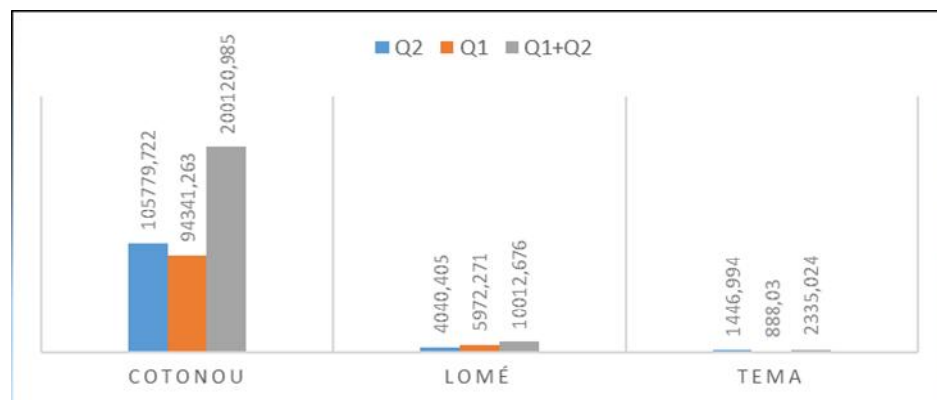

Ces flux de marchandises dans nos différents ports de transit se présentent de manière disproportionnée selon le port et les rubriques statistiques de celles-ci y afférentes.

C'est ainsi qu'à **Cotonou**, principal port de débarquement du fret nigérien, l'on a constaté un cumul de 105.779,72T de marchandises, toute nature confondue, avec 57.024,33T de « riz » (soit 53,90% du fret généré), 12.322,389T de « sucre » (11,64%) et 12.169,81T de l'«huile végétale » (11,50%). Les « pâtes alimentaires » quant à elles, occupent la 4^{ème} place avec 5,12%.

Pour **Lomé**, l'« huile végétale » a enregistré le plus fort tonnage avec 631,571T soit 15,63% suivi des « bitumes » à concurrence de 12,81%, les « matériaux de construction » à 11,62% et les « divers » à 10,20%.

A **Tema**, parmi les seuls cinq types de marchandises importées, le « riz » constitue la principale marchandise avec 1043,33T représentant 72,10%, les « produits chimiques » 14,37%, le « thé » 11,22%, les « produits alimentaires » 1,63 et les « textiles » font 0,65%.

Concernant les « **achats locaux** », c'est-à-dire les marchandises achetées sur les marchés de la sous-région, notamment au **Bénin**, au **Togo** et au **Ghana**, le corridor béninois reprend sa première place avec un cumul de 3.099,01T suivi du ghanéen à hauteur de 2043,66T et celui du Togo à 1.215,39T.

Graphique N°2 : Evolution des achats locaux entre les deux quinzaines

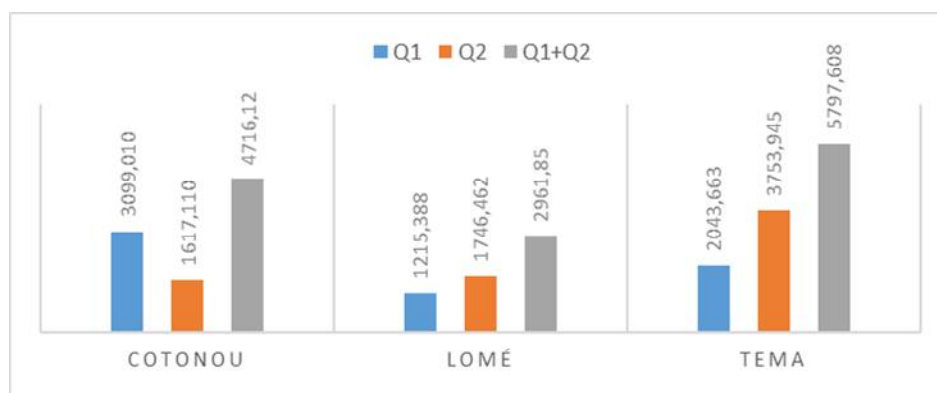

Au cours de cette deuxième quinzaine, le « sucre » a engrangé la plus large portion des achats locaux dans le corridor béninois avec un taux de 48,24% du trafic, suivi du « ciment » à 29,68% et les «matériaux de construction » à 4,51%.

Par contre, dans le corridor ghanéen, les « pâtes alimentaires » ont enregistré 41,10%, le « fer à béton » 36,20% et les « tomates concentrées » 14,02%.

En outre, l' « huile végétale » exprimée à 26,51%, les « pâtes alimentaires » 26,32% et les « matériaux de construction » à 11,84% ont constitué les principales marchandises achetées au Togo.

Quant aux **prévisions** d'arrivées de navires, 27 "bateaux" affrétés par 10 armateurs (consignataires) sont attendus du 1^{er} au 15 Janvier 2018, au port de Cotonou ; 24 autres à Tema.

NB : Les prévisions d'arrivées de navires de Lomé ne sont pas disponibles.

- Q2 : du 16 au 31 Décembre (quinzaine en cours) ;
- Q1 : du 1^{er} au 15 Décembre (quinzaine passée).

Période du 1er/01 au 15/01/2019

<i>COTONOU</i>			<i>LOME</i>			<i>TEMA</i>		
NOM DU NAVIRE	DATE D'ARRIVEE	CONSIGNATAIRE	NOM DU NAVIRE	DATE D'ARRIVEE	CONSIGNATAIRE	NOM DU NAVIRE	DATE D'ARRIVEE	CONSIGNATAIRE
Gde Abidjan	01/01/2019	Grimaldi Benin				Seaspan Lebu	01/01/2019	Cma Cgm
Gde Argentina	01/01/2019	Grimaldi Benin				Glovis Cryspal	01/01/2019	Sharaf
Monza	01/01/2019	Grimaldi Benin				Grasshopper	01/01/2019	Hull Blyth
Cosco Kawasaki	01/01/2019	Btl				Coral Island	01/01/2019	Svenlog
Msc Mandy	01/01/2019	Msc Benin				Seaspan Lumaco	01/01/2019	Cma Cgm
Hawa 3	02/01/2019	Aldo Line Benin				Osprey	02/01/2019	Sevenlog
Msc Lorena	02/01/2019	Msc Benin				Cali	03/01/2019	Isag
Northern Decency	02/01/2019	Sharaf				Carnation Ace	03/01/2019	Ports Marine
Gly Fada	03/01/2019	Gmt Benin				Cosco Kawaski	03/01/2019	Scanship
Seaspan Lahore	03/01/2019	Btl				Frio Oceanic	03/01/2019	Dolphin Shipp
Sima Genesis	04/01/2019	Cma Cgm Benin				An Chang	04/01/2019	Umal Shipp
Lana	04/01/2019	Sharaf				As Carelia	05/01/2019	Happag Lloyd
Gde Congo	04/01/2019	Grimaldi Benin				Cma Cgm Lapis	05/01/2019	Cma Cgm
Gde Lagos	04/01/2019	Grimaldi Benin				Evinia	05/01/2019	Hull Blyth
Gracia 2	05/01/2019	Sobemap Benin				Tour Pomerol	06/01/2019	Tide Ship Marine
Seaspan Lumaco	05/01/2019	Cma Cgm Benin				Corcovado	06/01/2019	Maersk Gh
Hoegh Xiamen	05/01/2019	Grimaldi Benin				Batimore Highway	09/01/2019	Hull Blyth
Rhine Maersk	06/01/2019	Sharaf				As Palatia	09/01/2019	Scanship
Gde Benin	06/01/2019	Grimaldi Benin				Morning Carol	12/01/2019	Hull Blyth
Gde Togo	06/01/2019	Grimaldi Benin				Frisia Oslo	12/01/2019	Happag Lloyd
Kota Langsar	07/01/2019	Pil Benin				Laura Maersk	12/01/2019	Maersk Gh
Kmarin Azur	08/01/2019	Sharaf				Seaspan Saigon	14/01/2019	Happag Lloyd
Tanja Rickmers	11/01/2019	Sharaf				Bsl Capetown	14/01/2019	Maersk Gh
Seaspan Saigon	13/01/2019	Oma Benin				Hammonia America	15/01/2019	Maersk Gh
Hammonia America	13/01/2019	Sharaf						
Rio Gde Express	14/01/2019	Oma Benin						
Laura Maersk	15/01/2019	Sharaf						

NON DISPONIBLE

LES ENLEVEMENTS AUX PORTS (Cotonou, Lomé et Tema)

IMPORTATIONS AU PORT DE COTONOU

LES STOCKS

Situation au 31/12/2018

LES ENLEVEMENTS

Période du : 16/12 au 31/12/2018

NATURE DES MARCHANDISES	TC 20"		TC 40"		VRAC/CONV (Tonnes)	NATURE DES MARCHANDISES	TC 20"		TC 40"		VRAC/CONV (Tonnes)	TRANSITAIRE
	Nbre	Tonnage	Nbre	Tonnage			Nbre	Tonnage	Nbre	Tonnage		
						Appareils électriques					22,3	Elohim Transit
						Appareils électriques					6,92	Gtb
						Appareils électriques					9,57	Rich Trans
						Appareils électriques					18	S.C.T Benin
						Appareils électriques					12,375	Sicaam Benin
						Appareils électriques					14	Sobetraco
						Appareils électriques					31,26	Tonasse Et Fils
						Arôme					167,999	Am Traco
						Arôme					112	Sat Sa
						Arôme					140	Tonasse Et Fils
						Articles de ménage					10,657	C.N.T.T Sarl
						Articles de ménage					46,26	Gtb
						Articles de ménage					106,394	Isam Groupe
						Articles de ménage					28,78	Nitra
						Articles de ménage					69,428	Sicaam Benin
						Articles de ménage					71,1	Tonasse Et Fils
						Articles scolaires					16,18	R-Log Benin
						Biscuit					100,186	Sicaam Benin
						Biscuit					94,548	Sobetraco
						Bitume					1403,69	Bolloré
						Bitume					597,6	Gtb
						Boissons alcoolisées					40,045	Sicaam Benin
						Bonbons					7,26	Amal Et Fils
						Bonbons					56,586	Elohim Transit
						Bonbons					71,842	Sat Sa
						Bonbons					230,31	Sicaam Benin
						Bonbons					33,38	Sogetrac
						Bonbons					23,46	Sotec Sarl
						Bonbons					21,018	Tonasse Et Fils
TOTAL PARTIEL 1	0	0,000	0	0,000	0,000	TOTAL PARTIEL 1	0	0,000	0	0,000	3563,148	
TOTAL GENERAL	0,000											

TC 20" Conteneur de 20 pieds
TC 40" Conteneur de 40 pieds

TC 20" Conteneur de 20 pieds
TC 40" Conteneur de 40 pieds

IMPORTATIONS AU PORT DE COTONOU (suite)

LES STOCKS

Situation au 31/12/2018

NATURE DES MARCHANDISES	TC 20"		TC 40"		VRAC/CONV (Tonnes)
	Nbre	Tonnage	Nbre	Tonnage	
TOTAL PARTIEL 2	0	0,000	0	0,000	0,000
TOTAL GENERAL			0,000		

TC 20" Conteneur de 20 pieds

TC 40" Conteneur de 40 pieds

LES ENLEVEMENTS

Période du : 16/12 au 31/12/2018

NATURE DES MARCHANDISES	TC 20"		TC 40"		VRAC/CONV (Tonnes)	TRANSITAIRE
	Nbre	Tonnage	Nbre	Tonnage		
Bonbons					51,965	Trans Comlan
Bonbons					56,855	Trans-Mensah
Café					76,884	Sicaam Benin
Chaussures					68,9	Am Traco
Chaussures					25,88	Amal Et Fils
Chaussures					102,702	Sicaam Benin
Chaussures					12,31	Tonasse Et Fils
Cigarettes					22,2	Sat Sa
Divers					55,5	Afrique Transit
Divers					32,8	Am Traco
Divers					5,582	Atral
Divers					20	Awod
Divers					9,593	Bolloré
Divers					10,04	Damco Benin
Divers					41,842	Elohim Transit
Divers					28,17	G-Kb-Tsi
Divers					177,546	Gtb
Divers					8,366	Nitra
Divers					71,855	Ore Trans
Divers					25,8	Owossan
Divers					10,2	Rich Trans
Divers					18,713	R-Log Benin
Divers					30,5	S.C.T Benin
Divers					25,23	Sat Sa
Divers					61,939	Satco&Cie
Divers					559,634	Sicaam Benin
Divers					41,594	Sobetraco
Divers					21,5	Sogetrac
Divers					32,831	Sotec Sarl
TOTAL PARTIEL 2	0	0,000	0	0,000	1706,931	

TC 20" Conteneur de 20 pieds

TC 40" Conteneur de 40 pieds

IMPORTATIONS AU PORT DE COTONOU (suite)

LES STOCKS

Situation au 31/12/2018

NATURE DES MARCHANDISES	TC 20"		TC 40"		VRAC/CONV (Tonnes)
	Nbre	Tonnage	Nbre	Tonnage	
TOTAL PARTIEL 3	0	0,000	0	0,000	0,000
TOTAL GENERAL	0,000				

TC 20" Conteneur de 20 pieds

TC 40" Conteneur de 40 pieds

LES ENLEVEMENTS

Période du : 16/12 au 31/12/2018

NATURE DES MARCHANDISES	TC 20"		TC 40"		VRAC/CONV (Tonnes)	TRANSITAIRE
	Nbre	Tonnage	Nbre	Tonnage		
Divers					9,657	Sotraca
Divers					56,509	Tonasse Et Fils
Divers					141,92	Trans Comlan
Divers					25,215	Trans-Mensah
Equipement télécom					20,465	R-Log Benin
Friperie					50,4	Am Traco
Friperie					148,538	Amal Et Fils
Friperie					20,85	Awod
Friperie					22,686	Elohim Transit
Friperie					96,055	G-Kb-Tsi
Friperie					69,14	Gtb
Friperie					23	Ibs Traco
Friperie					28,52	Isam Groupe
Friperie					25,297	Oltraco
Friperie					103,784	Ore Trans
Friperie					112,83	S.C.T Benin
Friperie					22	Sat Sa
Friperie					399,568	Sicaam Benin
Friperie					102,914	Sogetrac
Friperie					301,49	Tonasse Et Fils
Fruits					23,619	Sobetraco
Huile lubrifiante					26,78	Sat Sa
Huile lubrifiante					16,5	Sicaam Benin
Huile végétale					1848,366	Afrique Transit
Huile végétale					782,428	Amal Et Fils
Huile végétale					204,339	Awod
Huile végétale					156,468	Califa Transit
Huile végétale					112,672	Consulvit Benin
Huile végétale					1409,652	Elohim Transit
TOTAL PARTIEL 3	0	0,000	0	0,000	6361,662	

TC 20" Conteneur de 20 pieds

TC 40" Conteneur de 40 pieds

IMPORTATIONS AU PORT DE COTONOU (suite)

LES STOCKS

Situation au 31/12/2018

NATURE DES MARCHANDISES	TC 20"		TC 40"		VRAC/CONV (Tonnes)
	Nbre	Tonnage	Nbre	Tonnage	
TOTAL PARTIEL 4	0	0,000	0	0,000	0,000
TOTAL GENERAL		0,000			

TC 20" Conteneur de 20 pieds
TC 40" Conteneur de 40 pieds

LES ENLEVEMENTS

Période du : 16/12 au 31/12/2018

NATURE DES MARCHANDISES	TC 20"		TC 40"		VRAC/CONV (Tonnes)	TRANSITAIRE
	Nbre	Tonnage	Nbre	Tonnage		
Huile végétale					17,9	G-Kb-Tsi
Huile végétale					547,84	Gtb
Huile végétale					156,136	Isam Groupe
Huile végétale					150,599	Owossan
Huile végétale					127,606	Sat Sa
Huile végétale					504,102	Satco&Cie
Huile végétale					2332,2	Sicaam Benin
Huile végétale					694,628	Sobetraco
Huile végétale					117,102	Socotra - Benin
Huile végétale					85,59	Sogetrac
Huile végétale					1258,805	Soremco
Huile végétale					391,165	Sotec Sarl
Huile végétale					651,185	Tonasse Et Fils
Huile végétale					621,026	Trans Comlan
Jus de fruits					39,269	Sicaam Benin
Lait					26,96	Afrique Transit
Lait					75,141	G-Kb-Tsi
Lait					76,884	Gtb
Lait					146,603	Ore Trans
Lait					21,622	Rich Trans
Lait					37,52	Sicaam Benin
Lait					15,113	Sobetraco
Lait					25,36	Sogetrac
Lait					52,76	Soremco
Lait					53,6	Tonasse Et Fils
Lait					35,737	Trans Comlan
Matériels électriques					65,395	Amal Et Fils
Matériels électriques					44,886	Bolloré
Matériels électriques					5,228	Gtb
TOTAL PARTIEL 4	0	0,000	0	0,000	8377,962	

TC 20" Conteneur de 20 pieds
TC 40" Conteneur de 40 pieds

IMPORTATIONS AU PORT DE COTONOU (suite)

LES STOCKS

Situation au 31/12/2018

NATURE DES MARCHANDISES	TC 20"		TC 40"		VRAC/CONV (Tonnes)
	Nbre	Tonnage	Nbre	Tonnage	
TOTAL PARTIEL 5	0	0,000	0	0,000	0,000
TOTAL GENERAL	0,000				

TC 20" Conteneur de 20 pieds
TC 40" Conteneur de 40 pieds

LES ENLEVEMENTS

Période du : 16/12 au 31/12/2018

NATURE DES MARCHANDISES	TC 20"		TC 40"		VRAC/CONV (Tonnes)	TRANSITAIRE
	Nbre	Tonnage	Nbre	Tonnage		
Matériels électriques					80,999	Ore Trans
Matériels électriques					26,83	Owossan
Matériels électriques					202,85	R-Log Benin
Matériels électriques					15,604	S.C.T Benin
Matériels électriques					14,617	Socotra - Benin
Matériels électriques					82,56	Tonasse Et Fils
Meubles					34,56	Sicaam Benin
Matériaux de constructions					26,07	Amal Et Fils
Matériaux de constructions					22	Awod
Matériaux de constructions					33,459	Bolloré
Matériaux de constructions					28,792	Califa Transit
Matériaux de constructions					100,267	G-Kb-Tsi
Matériaux de constructions					555,845	Gtb
Matériaux de constructions					111,485	Ore Trans
Matériaux de constructions					202,631	Owossan
Matériaux de constructions					1,548	R-Log Benin
Matériaux de constructions					98,99	Sicaam Benin
Pâtes alimentaires					417,891	Afrique Transit
Pâtes alimentaires					572,833	Am Traco
Pâtes alimentaires					278,974	Amal Et Fils
Pâtes alimentaires					806,445	Elohim Transit
Pâtes alimentaires					374,921	Gtb
Pâtes alimentaires					561,949	Isam Groupe
Pâtes alimentaires					82	Owossan
Pâtes alimentaires					139,05	S.C.T Benin
Pâtes alimentaires					516,407	Sicaam Benin
Pâtes alimentaires					140,74	Sobetraco
Pâtes alimentaires					680,715	Sogetrac
Pâtes alimentaires					566,652	Soremco
TOTAL PARTIEL 5	0	0,000	0	0,000	6777,684	

TC 20" Conteneur de 20 pieds
TC 40" Conteneur de 40 pieds

IMPORTATIONS AU PORT DE COTONOU (suite)

LES STOCKS

Situation au 31/12/2018

NATURE DES MARCHANDISES	TC 20"		TC 40"		VRAC/CONV (Tonnes)
	Nbre	Tonnage	Nbre	Tonnage	
TOTAL PARTIEL 6	0	0,000	0	0,000	0,000
TOTAL GENERAL			0,000		

TC 20" Conteneur de 20 pieds
TC 40" Conteneur de 40 pieds

LES ENLEVEMENTS

Période du : 16/12 au 31/12/2018

NATURE DES MARCHANDISES	TC 20"		TC 40"		VRAC/CONV (Tonnes)	TRANSITAIRE
	Nbre	Tonnage	Nbre	Tonnage		
Pâtes alimentaires					278,1	Tonasse Et Fils
Produits congelés					12,021	R-Log Benin
Produits congelés					28,08	Sicaam Benin
Produits congelés					25,98	Sobetraco
Produits congelés					60,958	Tonasse Et Fils
Pièces détachées					38,116	Bolloré
Pièces détachées					43,024	Damco Benin
Pièces détachées					33,551	G-Kb-Tsi
Pièces détachées					52,55	Gtb
Pièces détachées					50,1	S.C.T Benin
Pièces détachées					21,5	Sicaam Benin
Pièces détachées					51,95	Sobetraco
Pièces détachées					6,16	Soremco
Pneus					12	Amal Et Fils
Pneus					25	Awod
Pneus					23	Trans Comlan
Produits alimentaires					8,1	Afrique Transit
Produits alimentaires					28,699	Damco Benin
Produits alimentaires					24,113	G-Kb-Tsi
Produits alimentaires					113,364	Ore Trans
Produits alimentaires					24,81	Owossan
Produits alimentaires					12,103	R-Log Benin
Produits alimentaires					123,332	Sicaam Benin
Produits alimentaires					34,2	Sobetraco
Produits chimiques					2589,9	Nitra
Produits chimiques					63,134	Sicaam Benin
Produits cosmétiques					21,43	Ore Trans
Produits cosmétiques					53,5	Sicaam Benin
Produits pharmaceutiques					50,79	Owossan
TOTAL PARTIEL 6	0	0,000	0	0,000	3909,565	

TC 20" Conteneur de 20 pieds
TC 40" Conteneur de 40 pieds

IMPORTATIONS AU PORT DE COTONOU (suite)

LES STOCKS

Situation au 31/12/2018

NATURE DES MARCHANDISES	TC 20"		TC 40"		VRAC/CONV (Tonnes)
	Nbre	Tonnage	Nbre	Tonnage	
TOTAL PARTIEL 7	0	0,000	0	0,000	0,000
TOTAL GENERAL			0,000		

TC 20" Conteneur de 20 pieds
TC 40" Conteneur de 40 pieds

LES ENLEVEMENTS

Période du : 16/12 au 31/12/2018

NATURE DES MARCHANDISES	TC 20"		TC 40"		VRAC/CONV (Tonnes)	TRANSITAIRE
	Nbre	Tonnage	Nbre	Tonnage		
Produits pharmaceutiques					25,272	R-Log Benin
Produits pharmaceutiques					23,934	Sicaam Benin
Produits pharmaceutiques					18,257	Sotraca
Riz					24251,25	Afrique Transit
Riz					8329	Am Traco
Riz					1066,574	Amal Et Fils
Riz					1306,31	Bolloré
Riz					3992,05	Elohim Transit
Riz					1032	Gtb
Riz					1143,179	Isam Groupe
Riz					1992	Ore Trans
Riz					1732,4	S.C.T Benin
Riz					6052,35	Sicaam Benin
Riz					3530,628	Sobetraco
Riz					471	Socotra - Benin
Riz					1034,441	Sogetrac
Riz					53,148	Sotec Sarl
Riz					38	Tonasse Et Fils
Riz					1000	Trans Comlan
Savons					54,432	Awod
Savons					35,658	Elohim Transit
Savons					69,93	Trans Comlan
Savons					183,969	Trans-Mensah
Sucre					2149,45	Afrique Transit
Sucre					3324	Am Traco
Sucre					540	C.N.T.T Sarl
Sucre					270	Elohim Transit
Sucre					1080	Gtb
Sucre					279,134	Isam Groupe
TOTAL PARTIEL 7	0	0,000	0	0,000	65078,366	

TC 20" Conteneur de 20 pieds
TC 40" Conteneur de 40 pieds

IMPORTATIONS AU PORT DE COTONOU (suite)

LES STOCKS

Situation au 31/12/2018

LES ENLEVEMENTS

Période du : 16/12 au 31/12/2018

NATURE DES MARCHANDISES	TC 20"		TC 40"		VRAC/CONV (Tonnes)
	Nbre	Tonnage	Nbre	Tonnage	
TOTAL PARTIEL 8	0	0,000	0	0,000	0,000
TOTAL GENERAL	0,000				

TC 20" Conteneur de 20 pieds

TC 40" Conteneur de 40 pieds

NATURE DES MARCHANDISES	TC 20"		TC 40"		VRAC/CONV (Tonnes)	TRANSITAIRE
	Nbre	Tonnage	Nbre	Tonnage		
Sucre					1556,708	Ore Trans
Sucre					432	Owossan
Sucre					1096,631	Sicaam Benin
Sucre					809,216	Sobetraco
Sucre					246	Socotra - Benin
Sucre					539,25	Soremco
Textiles					400,055	Am Traco
Textiles					338,777	Awod
Textiles					674,28	Elohim Transit
Textiles					226,807	Gtb
Textiles					18,03	Hasbounalaou
Textiles					57,03	Ore Trans
Textiles					39,591	Owossan
Textiles					20,55	S.C.T Benin
Textiles					240,789	Sat Sa
Textiles					454,465	Sicaam Benin
Textiles					1209,059	Sobetraco
Textiles					38,003	Sogetrac
Textiles					477,363	Sotec Sarl
Textiles					167,921	Tonasse Et Fils
Textiles					180,3	Trans-Mensah
Thé					84,305	Am Traco
Thé					28	Awod
Thé					123,045	Sicaam Benin
Thé					27,36	Sogetrac
Tomates concentrées					79,05	Am Traco
Tomates concentrées					126,089	Ore Trans
Tomates concentrées					48,3	Sobetraco
Tomates concentrées					79,05	Tonasse Et Fils
TOTAL PARTIEL 8	0	0,000	0	0,000	9818,024	

TC 20" Conteneur de 20 pieds

TC 40" Conteneur de 40 pieds

IMPORTATIONS AU PORT DE COTONOU (suite et fin)

LES STOCKS

Situation au 31/12/2018

NATURE DES MARCHANDISES	TC 20"		TC 40"		VRAC/CONV (Tonnes)
	Nbre	Tonnage	Nbre	Tonnage	
TOTAL PARTIEL 9	0	0,000	0	0,000	0,000
TOTAL GENERAL	0,000				

TC 20" Conteneur de 20 pieds
TC 40" Conteneur de 40 pieds

LES ENLEVEMENTS

Période du : 16/12 au 31/12/2018

NATURE DES MARCHANDISES	TC 20"		TC 40"		VRAC/CONV (Tonnes)	TRANSITAIRE
	Nbre	Tonnage	Nbre	Tonnage		
Tubes et tuyaux					30,692	Gtb
Tubes et tuyaux					83,334	Ore Trans
Tubes et tuyaux					13,607	Sicaam Benin
Véhicules					19,8	Damco Benin
Véhicules					32	G-Kb-Tsi
Véhicules					6,947	Rich Trans
TOTAL PARTIEL 9	0	0,000	0	0,000	186,38	
TOTAL GENERAL	0	0,000	0	0,000	105779,722	

TC 20" Conteneur de 20 pieds
TC 40" Conteneur de 40 pieds

IMPORTATIONS AU PORT DE LOME

LES STOCKS

LES ENLEVEMENTS

Situation au 31/12/2018

Période du : 16/12 au 31/12/2018

NATURE DES MARCHANDISES	TC 20"		TC 40"		VRAC/CONV (Tonnes)
	Nbre	Tonnage	Nbre	Tonnage	
TOTAL PARTIEL 1	0	0,000	0	0,000	0,000
TOTAL GENERAL			0,000		

TC 20" Conteneur de 20 pieds

TC 40" Conteneur de 40 pieds

NATURE DES MARCHANDISES	TC 20"		TC 40"		VRAC/CONV (Tonnes)	TRANSITAIRE
	Nbre	Tonnage	Nbre	Tonnage		
Articles de ménage					6,45	Navitrans
Articles scolaires					16,27	Ave-Trans
Biscuits					18,651	Ave-Trans
Bitumes					517,78	Citraco
Boissons alcoolisées					215,028	Crepuscule
Bonbons					17,653	Ave-Trans
Chaussures					23,065	Foleka Sarl
Divers					26,78	2km Transit
Divers					3,03	Alotrans
Divers					97,204	Ave-Trans
Divers					39,1	Betta Group
Divers					10,793	Bolloré
Divers					29	Ck Trans
Divers					17,65	Itrans
Divers					24,175	Mass Transit
Divers					19,63	Navitrans
Divers					4,786	Sitrad
Divers					23,428	Sunem
Divers					15,5	Sunny Side
TOTAL PARTIEL 1	0	0,000	0	0,000	1125,973	

TC 20" Conteneur de 20 pieds

TC 40" Conteneur de 40 pieds

LES STOCKS

Situation au 31/12/2018

NATURE DES MARCHANDISES	TC 20"		TC 40"		VRAC/CONV (Tonnes)
	Nbre	Tonnage	Nbre	Tonnage	
TOTAL PARTIEL 2	0	0,000	0	0,000	0,000
TOTAL GENERAL			0,000		

TC 20" Conteneur de 20 pieds
TC 40" Conteneur de 40 pieds

IMPORTATIONS AU PORT DE LOME (suite)

LES ENLEVEMENTS

Période du : 16/12 au 31/12/2018

NATURE DES MARCHANDISES	TC 20"		TC 40"		VRAC/CONV (Tonnes)	TRANSITAIRE
	Nbre	Tonnage	Nbre	Tonnage		
Divers					76,036	Transit Le Tigre
Divers					25,07	Transit Mass
Equipement télécom					22,618	Bolloré
Huile végétale					521,56	Apetovi
Huile végétale					110,011	Geo Trans
Lait					22,308	Ags
Lait					39,682	Cogetram
Matériel informatique					19,556	Nam Trans
Matériel informatique					5,036	Navitrans
Matériels électriques					68,69	Geo Trans
Matériels électriques					320	Wilfried (W2g)
Meubles					22,842	Crepuscule
Matériaux de constructions					61,458	Bolloré
Matériaux de constructions					325,84	Geo Trans
Matériaux de constructions					82,5	Wilfried (W2g)
Pièces détachées					41	Betta Group
Pièces détachées					3,691	Ck Trans
Pneus					20,45	Ave-Trans
Produits alimentaires					88,5	2km Transit
TOTAL PARTIEL 2	0	0,000	0	0,000	1876,848	

TC 20" Conteneur de 20 pieds
TC 40" Conteneur de 40 pieds

IMPORTATIONS AU PORT DE LOME (suite et fin)

LES STOCKS

Situation au 31/12/2018

NATURE DES MARCHANDISES	TC 20"		TC 40"		VRAC/CONV (Tonnes)
	Nbre	Tonnage	Nbre	Tonnage	
TOTAL PARTIEL 3	0	0,000	0	0,000	
TOTAL GENERAL	0	0,000	0	0,000	0,000

TC 20" Conteneur de 20 pieds

TC 40" Conteneur de 40 pieds

LES ENLEVEMENTS

Période du : 16/12 au 31/12/2018

NATURE DES MARCHANDISES	TC 20"		TC 40"		VRAC/CONV (Tonnes)	TRANSITAIRE
	Nbre	Tonnage	Nbre	Tonnage		
Produits alimentaires					14,364	Bolloré
Produits alimentaires					13,293	Citraco
Produits alimentaires					90,408	Crepuscule
Produits alimentaires					64,375	Geo Trans
Produits alimentaires					24,769	Navitrans
Produits chimiques					11,776	Alotrans
Produits chimiques					26,424	Ave-Trans
Produits chimiques					315,194	Nitra
Produits chimiques					23,992	Sitrad
Produits pharmaceutiques					56,762	Citraco
Produits pharmaceutiques					23,914	Navitrans
Textiles					66,215	Betta Group
Textiles					19,9	Foleka Sarl
Textiles					29	Itrans
Thé					60,4	Wilfried (W2g)
Tomates concentrées					36,838	Apetovi
Tomates concentrées					138,6	Ave-Trans
Tomates concentrées					11,1	El Hai
Véhicules					8,5	Alotrans
Véhicules					1,76	Bolloré
TOTAL PARTIEL 3	0	0,000	0	0,000	1037,584	
TOTAL GENERAL	0	0,000	0	0,000	4040,405	

TC 20" Conteneur de 20 pieds

TC 40" Conteneur de 40 pieds

IMPORTATIONS AU PORT DE TEMA

LES STOCKS

Situation au 31/12/2018

NATURE DES MARCHANDISES	TC 20"		TC 40"		VRAC/CONV (Tonnes)
	Nbre	Tonnage	Nbre	Tonnage	
TOTAL PARTIEL	0	0,000	0	0,000	
TOTAL GENERAL	0	0,000	0	0,000	0,000

TC 20" Conteneur de 20 pieds

TC 40" Conteneur de 40 pieds

LES ENLEVEMENTS

Période du : 16/12 au 31/12/2018

NATURE DES MARCHANDISES	TC 20"		TC 40"		VRAC/CONV (Tonnes)	TRANSITAIRE
	Nbre	Tonnage	Nbre	Tonnage		
Produits alimentaires					23,671	Chrisquah Agencies
Produits chimiques					207,98	Vehrad Transport
Riz					1043,328	Faithfull Lines
Textiles					9,52	Sissogialo Gh
Thé					162,495	Excellent Shipping
TOTAL PARTIEL	0	0,000	0	0,000	1446,994	
TOTAL GENERAL	0	0,000	0	0,000	1446,994	

TC 20" Conteneur de 20 pieds

TC 40" Conteneur de 40 pieds

IMPORT: ENLEVEMENTS DES MARCHANDISES (MARCHES LOCAUX)

Période du : 16/12 au 31/12/2018

Période du : 16/12 au 31/12/2018

COTONOU						TRANSITAIRE
NATURE DES MARCHANDISES	TC 20"		TC 40"		VRAC/CONV (Tonnes)	
	Nbre	Tonnage	Nbre	Tonnage		
Ciment					920	Africa Trans
Divers					120	Ste Vilomey
Fer à béton					138	Saf-Transactions
Matériaux de constructions					115	Saf-Transactions
Matériaux de constructions					25	Saf-Transit
Pâtes alimentaires					105	Ste Vilomey
Sucre					1495	Califa Transit
Tubes et tuyaux					70	Saf-Transactions
Véhicules					16,33	Bolloré
Véhicules					63,21	Damco Benin
Véhicules					6,41	G-Kb-Tsi
Véhicules					8,155	Rich Trans
					9,866	S.C.T Benin
					4,723	Sogetrac
					2,316	Tonasse Et Fils
Véhicules						
Véhicules						
Véhicules						
Total Général	0	0,000	0	0,000	3099,010	

TC 20" Conteneur de 20 pieds

TC 40" Conteneur de 40 pieds

LOME						
NATURE DES MARCHANDISES	TC 20"		TC 40"		VRAC/CONV (Tonnes)	TRANSITAIRE
	Nbre	Tonnage	Nbre	Tonnage		
Boissons alcoolisées					37,307	-
Boissons alcoolisées					45,578	Anebok
Chaussures					12,3	Ati-Trans
Divers					40	-
Divers					6	Ave-Trans
Divers					40	Citraf
Divers					26,42	Innotrans
Divers					15	Somarco
Divers					70,32	Universal
Friperie					74	Sitrad
Huile végétale					322,29	Ciat Transite
Matériaux de constructions					114	Cogetram
Matériaux de constructions					30	Dhoss Transit
Pâtes alimentaires					320	Citraf
Produits pharma					27,173	Innotrans
Tube et tuyaux					35	Dhoss Transit
Total Général	0	0,000	0	0,000	1215,388	

Période du : 16/12 au 31/12/2018

TEMA						
NATURE DES MARCHANDISES	TC 20"		TC 40"		VRAC/CONV (Tonnes)	TRANSITAIRE
	Nbre	Tonnage	Nbre	Tonnage		
Divers					13,26	Local
Fer à béton					740	Local
Huile végétale					151,2	Local
Pâtes alimentaires					840	Local
Produits alimentaires					12,553	Local
Tomates concentrées					286,65	Local
Total Général	0	0,000	0	0,000	2043,663	

TC 20" Conteneur de 20 pieds

TC 40" Conteneur de 40 pieds

ACTUALITES

ACTUALITES

A L'ATTENTION DES USAGERS DU PORT AUTONOME D'ABIDJAN :

Le Directeur Général du Port Autonome d'Abidjan informe les usagers de l'interdiction d'alimenter en essence dans des bidons, les véhicules importés en zone sous douane pour réduire les risques majeurs d'incendie que font courir au port d'Abidjan, ce genre de pratiques.

En conséquence, tout usager qui tentera d'accéder en zone sous douane avec de l'essence en bidon ou tout autre récipient non conforme au transport des hydrocarbures, ou qui sera pris en flagrant délit d'avitaillement en carburant d'un véhicule importé, sera passible d'une amende sans préjudice des poursuites judiciaires que commande ce type d'infraction.

La Direction Générale des Douanes de la Côte d'Ivoire (DGD)

Suite au nombreux conteneurs de marchandises qui restent stationnés dans l'enceinte portuaires au-delà des délais réglementaires, la Direction Générale des Douanes a l'honneur de faire connaître à l'ensemble du service et des usagers qu'il est accordé à titre exceptionnel **un abattement de 90% sur les frais de dépôt douane** encourus par les conteneurs de marchandises importées, admis sur le terminal à conteneur et sur les aires de dédouanement **avant le 1^{er} mars 2018** pour une période de trois (03) mois à compter de sa date de signature (09 Août 2018).

DIVERTISSEMENT

Horizontalement

- 1 - Spécialiste des bourses
- 2 - N'ira pas plus loin - Complètement dépassé
- 3 - Ordonnance - Germandrée - Agréger
- 4 - Farces théâtrales - Ile atlantique
- 5 - Personnel - Mauvaises mères proverbiales
- 6 - Commissions - Rendit le parquet brillant
- 7 - A compter désormais - Onglon - Thérapeute spécialisé
- 8 - Touffu - Propre aux grandes occasions
- 9 - Suite de mailles - Obligé - Mode de cinéma
- 10- Passe pour voir - Américain réputé riche

Verticalement

- A - Moyen de chauffage
- B - Couvrira
- C - Père du Niagara - Pas les autres
- D - C'est le numéro 58 - Voisine de Lille - A moitié sénile
- E - Tiras parti
- F - Mis plus haut - Rendue difforme
- G - Elle passe son temps à la plage -
- H - Bien à toi - Passent au large
- I - Ronger - Très peu couverte
- J - Atome qui n'est pas neutre - Insecte vampire
- K - Rendre consommable - Se créa des illusions
- L - Pièce de maintien

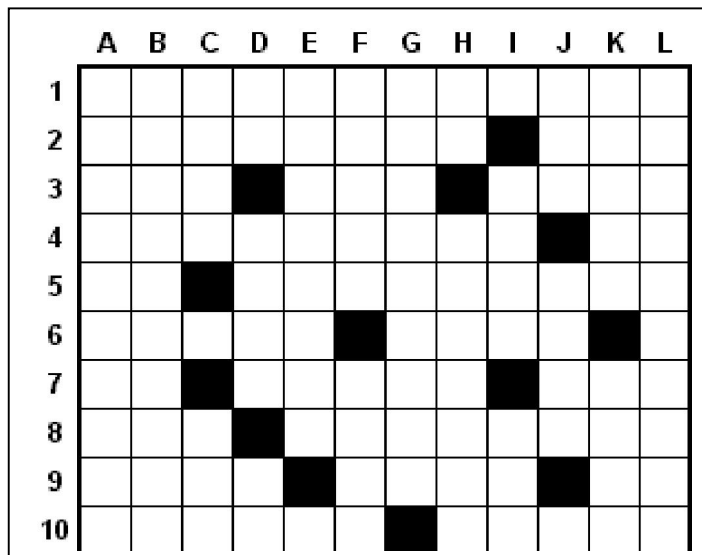

SOLUTION NUMERO PRECEDENT

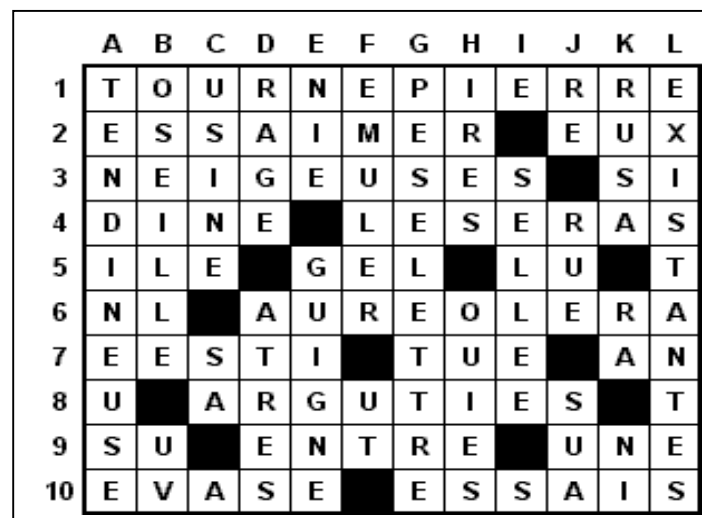

BLAGUE DE LA QUINZAINE

Blague 1

Leurs parents -

C'est Toto et un copain à lui qui discutent la valeur intrinsèque de leurs parents respectifs.

Alors c'est le copain qui dit:

- Ouais, eh ben ma maman, elle est meilleure que ta maman !

Alors Toto réfléchit deux secondes et répond :

- Ouais, j'pense que t'as raison, mon père dit la même chose que toi.

Blague 2

Mal à la tête

C'est la maman de Toto qui dit au papa:

- Toto se plaint qu'il a mal à la tête. Je pense qu'il vaudrait mieux appeler le médecin.

- Oh, laisse tomber, il nous fait le coup au moins une fois par semaine.

- Oui, mais aujourd'hui, c'est la première fois qu'il le fait alors qu'il n'a pas à aller à l'école !