

CONSEIL NIGERIEN DES UTILISATEURS DES TRANSPORTS PUBLICS

DIRECTION DE L'OBSERVATOIRE DES TRANSPORTS



ETABLISSEMENT PUBLIC A CARACTERE INDUSTRIEL ET COMMERCIAL

Siège Social Niamey, B.P. 11048 - TEL. (00227) 20 73 21 87 / 20 73 51 85 / 20 73 32 11 FAX. 20 73 52 11

Email: cnut.dg@gmail.com / cnutdot@yahoo.fr

Site web: www.cnut.ne

Flash - Transport

NUMERO : 01/2020

(Première quinzaine du mois de Janvier)

LE MOT DE LA REDACTION.....	2
FLASH INFO.....	3
LA SYNTHÈSE.....	4-5
LES PRÉVISIONS D'ARRIVÉE DES NAVIRES	6
LES ENLEVEMENTS.....	7
Au port de Cotonou.....	8-12
Au Port de Lomé.....	13-14
Au port de Tema.....	15
LES ACHATS LOCAUX.....	16
LES CONCEPTS ET DÉFINITIONS.....	17-18

Le Flash-Transport, *Le bimensuel des publications statistiques du CNUT, renseigne sur les mouvements des marchandises nigériennes à travers les Ports d'embarquement/débarquement, principalement, à Cotonou (au Benin), à Lomé (au Togo) et à Tema (au Ghana). Ainsi, les **prévisions d'arrivée** des navires (par consignataires) et les **quantités enlevées** des marchandises des Ports (par Transitaires), y sont recueillis et traités et ce, par quinzaine (un numéro, chaque moitié de mois). Il s'intéresse également, sous l'angle de la coopération sud-sud, aux marchandises nigériennes achetées sur les marchés de la sous-région. Ces dernières sont désignées par le vocable des " **ACHATS LOCAUX** ".*

*Aussi, la rubrique " **FLASH INFO** " de ce document se veut-elle un espace d'information sur la dynamique du secteur des transports. Elle s'intéresse, à cet égard, à l'évolution des textes (à l'échelle nationale et sous régionale (UEMOA/CEDEAO) voire internationale (les instruments de l'OMC)) et des pratiques dans le domaine des transports de marchandises.*

*Le Flash Transport demeurant, enfin, une tribune des sociétés ayant besoin de se faire connaître et faire connaître leur existence, zones et domaines d'intervention et, soucieux de s'améliorer quotidiennement vous exhorte à faire retourner au CNUT vos suggestions/préoccupations à travers un **nos contacts** (voir la page de garde).*

*Une nouvelle page dénommée **CONCEPTS ET DEFINITIONS** relative aux secteurs du commerce et du transport est créée en guise de rappel aux lecteurs.*

*Et enfin une page de **DIVERTISSEMENT** en mots croisés et/ou blague du jour y est insérée pour aider à rafraichir les souvenirs.*

SYNTHESE

La première quinzaine du mois de janvier 2020 a enregistré les **enlèvements** suivants : 28.913,575T, 7.162,24T et 1.497,16T en termes de quantités de marchandises respectivement aux Ports de Cotonou, de Lomé et de Tema contre: 59.640,81T, 7.324,76T et 656,32T à la quinzaine précédente.

Malgré une baisse drastique de 30.727,235T de sa quantité de marchandises Cotonou reste en première position.

Aussi, le corridor togolais suit le béninois avec une légère baisse passant de 7.324,76T à 7.162,24T

Cependant, le corridor ghanéen lui enregistre une hausse significative passant de 656,32T à 1.497,16T

Graphique N°1 : Enlèvements aux Ports (du 16 au 31 décembre 2019 et du 1er au 15 janvier 2020)

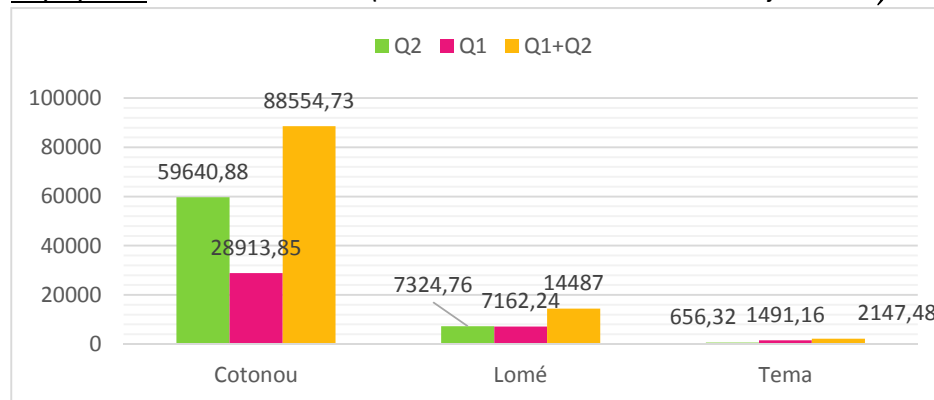

Ces flux de marchandises dans nos différents ports de transit se présentent de manière disproportionnée selon le port et les rubriques statistiques de celles-ci y afférentes.

C'est ainsi qu'à **Cotonou**, principal port de débarquement du fret nigérien, l'on a constaté un cumul de 28.913,575T de marchandises, toute nature confondue, avec 6.506,85T l' « huile végétale » (soit 22,5% du fret généré), 3.307,79T les « divers » (11,44%) et 2.685,7 T les «matériaux de construction» (9,28%). Les «textiles» occupent la 4^{ème} place avec 10,31%.

Pour le port de **Lomé**, l' « huile végétale » a enregistré le plus fort tonnage avec 752,45T soit 66,14% suivie des « véhicules » à 11,62 %, des «produits alimentaires» à concurrence de 6,76%, et les «boissons alcoolisées » à 6,27%.

A **Tema**, le «riz» constitue la principale marchandise avec 1.084T représentant 72,4%, et le «thé vert» à 26,61%.

Concernant les « **achats locaux** », c'est-à-dire les marchandises achetées sur les marchés de la sous-région, notamment au **Bénin**, au **Togo** et au **Ghana**, le corridor béninois prend la première place avec un cumul de 8.241,08T suivi du ghanéen à hauteur de 1.556,78T et celui du Togo avec 1.182,35T.

Graphique N°2 : Evolution des achats locaux entre les deux quinzaines

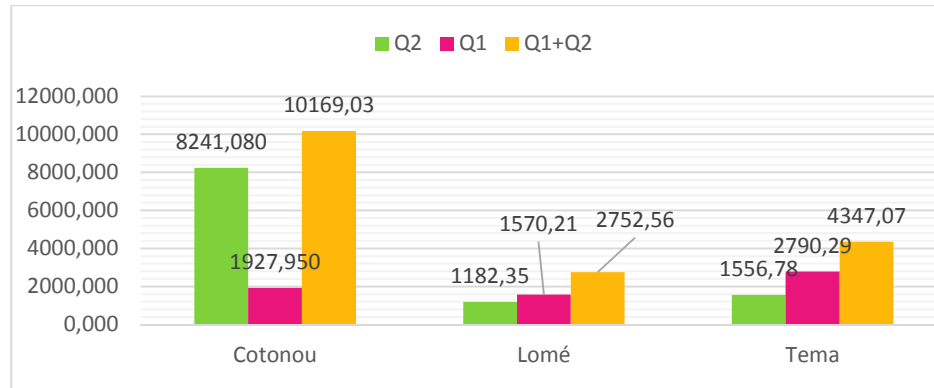

- Q2 : du 16 au 31 décembre 2019(quinzaine passée) ;
- Q1 : du 1er au 15 janvier 2020 (quinzaine en cours).

Au cours de cette première quinzaine, le « riz » a engrangé la plus large portion des achats locaux dans le corridor béninois avec un taux de 48,45% du trafic, suivi du « ciment » 22,53% et le « sucre » 8,09%

En outre, dans le corridor ghanéen, les « pâtes alimentaires » ont enregistré 46,94%, les « matériaux de construction » 30,65%.

Enfin, l' « huile végétale » à 66,14% et les « véhicules » exprimés à 11,62% ont constitué les principales marchandises achetées au Togo.

Quant aux **prévisions d'arrivées de navires**, 28 "bateaux" affrétés par 12 armateurs (consignataires) sont attendus du 16 au 31 janvier 2020, au port de Cotonou et 8 à Tema.

NB : Les **prévisions d'arrivées de navires de Lomé ne sont pas disponibles.**

Prévisions d'arrivées des navires

Période du 16/01 au 31/01/2020

<i>COTONOU</i>			<i>LOME</i>			<i>TEMA</i>		
NOM DU NAVIRE	DATE D'ARRIVEE	CONSIGNATAIRE	NOM DU NAVIRE	DATE D'ARRIVEE	CONSIGNATAIRE	NOM DU NAVIRE	DATE D'ARRIVEE	CONSIGNATAIRE
COSCO FUKUYAMA	01/01/2020	GRIMALDI BENINI				PREYORI	16/01/2020	MULTI-PLAN
DIVINE ACE	01/01/2020	SHARAF GRIMALDI BENINI				CHLOE	16/01/2020	MULTI-PLAN
KOTA SAHABAT	01/01/2020	CMA CGM BENIN				NANA	16/01/2020	BLACK ENERGY
MSC CORDOBA	01/01/2020	MSC BENIN				VIOLANDO	16/01/2020	OMA GH
GRANDE TEMA	02/01/2020	BTL				MAERSK CALLAO	19/01/2020	OMA GH
SYMPHONY SKY	02/01/2020	PRIDE SHIPPING				RS PIONER	19/01/2020	CTR SAL
BONNY ISLAND	03/01/2020	SHARAF				MR LEO	19/01/2020	OMA GH
MERKUR FJORD	03/01/2020	CMA CGM BENIN				ATLANTIC DISCOVERER	20/01/2020	CMA CGM GH
MSC ORIANE	03/01/2020	SMTRACO						
FAVOUR II	03/01/2020	SMTRACO						
RHL CONCORDIA	04/01/2020	BTL						
FUGRO SUPPORTER	04/01/2020	WESTPORT, SA GRIMALDI BENINI						
BLUE FIN	05/01/2020	SMTRACO						
GRANDE DAKAR	05/01/2020	GMT SHIPPING						
FRIO POSEIDON	05/01/2020	AQUAMARINE						
EQUINOX DAWN	05/01/2020	SHARAF						
VIKING CORAL	05/01/2020	CMA CGM BENIN						
MAERSK CALABAR	05/01/2020	GRIMALDI BENINI						
PORT GDYNIA	05/01/2020	CMA CGM BENIN						
GRANDE MAROCCO	06/01/2020	SMTRACO						
CMA CGM LAPIS	06/01/2020	BTL						
FRIO SEVEN	07/01/2020	GRIMALDI BENINI						
ROBERTA	07/01/2020	WESTPORT, SA						
GRANDE COSTA D'AVORIO	07/01/2020	PIL BENIN						
BOCS SPIRIT	08/01/2020	BTL						
SILVA	09/01/2020	OMA BENIN						
AFRICAN HHB	13/01/2020							
NAVIOS AZURE	13/01/2020							

NON DISPONIBLE

LES ENLEVEMENTS AUX PORTS (Cotonou, Lomé et Tema)

IMPORTATIONS AU PORT DE COTONOU

LES STOCKS

Situation au 15/01/2020

NATURE DES MARCHANDISES	TC 20"		TC 40"		VRAC/CONV (Tonnes)
	Nbre	Tonnage	Nbre	Tonnage	
Soufre					13 804,890
TOTAL PARTIEL 1	0	0,000	0	0,000	13804,890
TOTAL GENERAL					13804,890

LES ENLEVEMENTS

Période du : 1er/01 au 15/01/2020

NATURE DES MARCHANDISES	TC 20"		TC 40"		VRAC/CONV (Tonnes)	TRANSITAIRE
	Nbre	Tonnage	Nbre	Tonnage		
Aromes					392	Elohim intern
Aromes					148	Owossan transit
Aromes					41	Sobetraco
Articles scolaires					13	Amal et fils
Articles scolaires					8	Isam groupe sarl
Articles scolaires					55	Rimavi trans sarl
Biscuit					32	ohim international
Biscuit					23	Owossan transit
Biscuit					40	Sobetraco
Biscuit					56	Sotec sarl
Café					17	S.c.t benin sarl
Chaussures					68	Owossan transit
Chaussures					16	Rimavi trans sarl
Divers					20	Adeola & fils
Divers					69	Afrique transit
Divers					86	Al woudjoud trans
Divers					118	Am traco
Divers					394	Amal et fils
Divers					91	Bollore africa
Divers					47	Elohim intern
Divers					9	Groupe oredol
Divers					25	Isam groupe sarl
Divers					25	Jinda sa
Divers					721	Oma logistics
Divers					105	Owossan transit
Divers					3	Rich trans
Divers					387	Rimavi trans sarl
Divers					39	S.c.t benin sarl
Divers					25	Sat sa
TOTAL PARTIEL 1	0	0,000	0	0,000	3072	

IMPORTATIONS AU PORT DE COTONOU (suite)

LES STOCKS

Situation au 15/01/2020

NATURE DES MARCHANDISES	TC 20"		TC 40"		VRAC/CONV (Tonnes)
	Nbre	Tonnage	Nbre	Tonnage	
TOTAL PARTIEL 2	0	0,000	0	0,000	0,000
TOTAL GENERAL			0,000		

LES ENLEVEMENTS

Période du : 1er/01 au 15/01/2020

NATURE DES MARCHANDISES	TC 20"		TC 40"		VRAC/CONV (Tonnes)	TRANSITAIRE
	Nbre	Tonnage	Nbre	Tonnage		
Divers					40,765	Satco&cie
Divers					342,601	Sobetraco
Divers					62,13	Societe consulvit
Divers					225,808	Sotec sarl
Divers					473,675	Sotraca
Engins					103,162	Adeola & fils
Friperie					50,85	Am traco
Friperie					50,93	Amal et fils
Friperie					26,44	G-kb-tsi
Friperie					26,6	Ibs traco
Friperie					28,56	Jinda sa
Friperie					200,753	Rimavi trans sarl
Friperie					20	S.c.t benin sarl
Friperie					52,383	Sobetraco
Friperie					48,553	Societe consulvit
Friperie					416,395	Sotraca
Générateurs					18,01	Owossan transit
Huile végétale.					1228,212	Afrique transit
Huile végétale.					130,475	Amal et fils
Huile végétale.					2328,07	Elohim interna
Huile végétale.					129,755	Owossan transit
Huile végétale.					156,508	Rimavi trans sarl
Huile végétale.					783,756	Sobetraco
TOTAL PARTIEL 3	0	0,000	0	0,000	6944,391	

IMPORTATIONS AU PORT DE COTONOU (suite)

LES STOCKS

Situation au 15/01/2020

NATURE DES MARCHANDISES	TC 20"		TC 40"		VRAC/CONV (Tonnes)
	Nbre	Tonnage	Nbre	Tonnage	
TOTAL PARTIEL 3	0	0,000	0	0,000	0,000
TOTAL GENERAL	0,000				

LES ENLEVEMENTS

Période du : 1er/01 au 15/01/2020

NATURE DES MARCHANDISES	TC 20"		TC 40"		VRAC/CONV (Tonnes)	TRANSITAIRE
	Nbre	Tonnage	Nbre	Tonnage		
Huile végétale.					1033,692	Sotec sarl
Huile végétale.					716,38	Sotraca
Lait					25,4	Adeola & fils
Lait					309,538	Afrique transit
Lait					76,659	C.n.t.t sarl
Lait					78,03	Owossan transit
Lait					53,659	Rimavi trans sarl
Lait					16,29	Sobetraco
Lait					116,27	Sotraca
Lubrifiants					55,194	Amal et fils
Lubrifiants					15,36	Societe betsale
Matériaux de const					17,42	Adeola & fils
Matériaux de const					55,993	Afrique transit
Matériaux de const					847,933	Amal et fils
Matériaux de const					53,262	Bollore africa
Matériaux de const					126,513	C.n.t.t sarl
Matériaux de const					104,424	Elohim intern
Matériaux de const					19,548	G-kb-tsi
Matériaux de const					476,437	Owossan transit
Matériaux de const					54,44	Rimavi trans sarl
Matériaux de const					90,92	S.c.t benin sarl
Matériaux de const					207,95	Sat sa
Matériaux de const					114,54	Sobetraco
Matériaux de const					19,7	Societe consulvit
Matériaux de const					79,445	Sotec sarl
Matériaux de const					417,179	Sotraca
TOTAL PARTIEL 3	#REF!	#REF!	#REF!	#REF!	5182,176	

LES STOCKS

Situation au 15/01/2020

NATURE DES MARCHANDISES	TC 20"		TC 40"		VRAC/CONV (Tonnes)
	Nbre	Tonnage	Nbre	Tonnage	
TOTAL PARTIEL 1	0	0,000	0	0,000	0,000
TOTAL GENERAL	0,000				

IMPORTATIONS AU PORT DE Cotonou(suite)

LES ENLEVEMENTS

Période du : 1er/01 au 15/01/2020

NATURE DES MARCHANDISES	TC 20"		TC 40"		VRAC/CONV (Tonnes)	TRANSITAIRE
	Nbre	Tonnage	Nbre	Tonnage		
Matériels électriques					12,2	Amal et fils
Matériels électriques					3,714	Bollore africa
Matériels électriques					40,165	Elohim inter
Matériels électriques					90,372	Nitra
Matériels électriques					15,146	Owossan transit
Matériels électriques					7,746	Rimavi trans sarl
Matériels électriques					32,916	R-logic benin sa
Matériels électriques					8,32	S.c.t benin sarl
Matériels électriques					73,516	hasbounalaou
Matériels électriques					192,299	Sotec sarl
Matériels électriques					68,586	Sotraca
Meubles					23,62	Amal et fils
Meubles					36,057	S.c.t benin
Meubles					8,79	Sotraca
Pâtes alimentaires					109,059	Sotraca
Pièces détachées					0,324	Afrique transit
Pièces détachées					23,79	Amal et fils
Pièces détachées					42,143	Bollore africa
Pièces détachées					7,56	R-logic benin sa
Pièces détachées					27,98	Sobetraco
Pièces détachées					54,4	Sotec sarl
Pièces détachées					186,464	Sotraca
Pneus					33,696	Adeola & fils
Pneus					6,998	Owossan transit
TOTAL PARTIEL 1	4670,354	0,000	0	0,000	1105,861	

LES STOCKS

Situation au 15/01/2020

NATURE DES MARCHANDISES	TC 20"		TC 40"		VRAC/CONV (Tonnes)
	Nbre	Tonnage	Nbre	Tonnage	
TOTAL PARTIEL 1	0	0,000	0	0,000	0,000
TOTAL GENERAL	0,000				

IMPORTATIONS AU PORT DE Cotonou(suite)

LES ENLEVEMENTS

Période du : 1er/01 au 15/01/2020

NATURE DES MARCHANDISES	TC 20"		TC 40"		VRAC/CONV (Tonnes)	TRANSITAIRE
	Nbre	Tonnage	Nbre	Tonnage		
Produit alimentaire					462,781	Owossan transit
Produit alimentaire					0	Amal et fils
Produit alimentaire					66,714	Elohim inter
Produit alimentaire					55,91	Owossan transit
Produit alimentaire					89,862	Sat sa
Produit alimentaire					25,2	Sobetraco
Produit alimentaire					27,8	Societe hasbouna
Produit alimentaire					55,6	Sotraca
Produits chimiques					47,53	Afrique transit
Produits chimiques					75,3	Owossan transit
Produits chimiques					133,056	Rimavi trans sarl
Produits chimiques					16,826	Satco&cie
Produits chimiques					19,8	Societe betsal sarl
Produits chimiques					211,741	Sotraca
Produits congelés					47,473	Rimavi trans
Produits congelés					196,896	Sobetraco
Produits pharma					35,847	Amal et fils
Produits pharma					3,658	Cat- logistics
Produits pharma					31,477	Societe consulvit
Produits pharma					13,578	Sotec sarl
Riz.					270	Afrique transit
Riz.					269,775	Aroun inter
Riz.					351	Sotec sarl
Riz.					83	World trans inter
Savons					103,948	Amal et fils
TOTAL PARTIEL 1	4670,354	0,000	0	0,000	2694,772	

LES STOCKS

Situation au 15/01/2020

NATURE DES MARCHANDISES	TC 20"		TC 40"		VRAC/CONV (Tonnes)
	Nbre	Tonnage	Nbre	Tonnage	
TOTAL PARTIEL 1	0	0,000	0	0,000	0,000
TOTAL GENERAL	0,000				

IMPORTATIONS AU PORT DE Cotonou(suite)

LES ENLEVEMENTS

Période du : 1er/01 au 15/01/2020

NATURE DES MARCHANDISES	TC 20"		TC 40"		VRAC/CONV (Tonnes)	TRANSITAIRE
	Nbre	Tonnage	Nbre	Tonnage		
Soufre					3130,87	Nitra
Sucre					540	Afrique transit
Sucre					269,5	Aroun inter
Sucre					540	Elohim inter
Sucre					270,207	Owossan transit
Sucre					93,844	Sobetraco
Sucre					539,4	Sotec sarl
Sucre					270	Sotraca
Textiles					20	Adeola & fils
Textiles					331,608	Amal et fils
Textiles					9,127	Doba shipping
Textiles					277,013	Elohim internatio
Textiles					422,368	Owossan transit
Textiles					138,822	Rimavi trans sarl
Textiles					35,212	Societe betsaleel
Textiles					18	Societe consulvit
Textiles					26	Societe hasboun
Textiles					858,791	Sotec sarl
Textiles					845,935	Sotraca
The vert					28	Adeola & fils
The vert					11,394	Amal et fils
The vert					54,57	C.n.t.t sarl
The vert					253,03	S.c.t benin sarl
TOTAL PARTIEL 1	4670,354	0,000	0	0,000	8983,691	

IMPORTATIONS AU PORT DE COTONOU (suite et fin)

LES ENLEVEMENTS

Situation au 15/01/2020

Période du : 1er/01 au 15/01/2020

NATURE DES MARCHANDISES	TC 20"		TC 40"		VRAC/CONV (Tonnes)
	Nbre	Tonnage	Nbre	Tonnage	
TOTAL PARTIEL 3	0	0,000	0	0,000	0,000
TOTAL GENERAL	0,000				

NATURE DES MARCHANDISES	TC 20"		TC 40"		VRAC/CONV (Tonnes)	TRANSITAIRE
	Nbre	Tonnage	Nbre	Tonnage		
The vert					71	Sobetraco
The vert					148	Sotraca
Tomate concentrée					111	Rimavi trans sarl
Tomate concentrée					37	Societe hasbouna
Tomate concentrée					78	Sotraca
Tubes et tuyaux					280	Damco benin sa
Tubes et tuyaux					92	Societe consulvit
Ustensiles de cuisine					32	Adeola & fil
Ustensiles de cuisine					7	Sobetraco
Ustensiles de cuisine					58	Sotec sarl
Véhicules					11	Sotec sarl
Véhicules					8	Sotraca
TOTAL PARTIEL 7	0	0,000	0	0,000	931	
TOTAL GENERAL	0	0,000	0	0,000	28914	

LES STOCKS

Situation au 15/01/2020

NATURE DES MARCHANDISES	TC 20"		TC 40"		VRAC/CONV (Tonnes)
	Nbre	Tonnage	Nbre	Tonnage	
TOTAL PARTIEL 1	0	0,000	0	0,000	0,000
TOTAL GENERAL	0,000				

LES ENLEVEMENTS

Période du : 1er/01 au 15/01/2020

NATURE DES MARCHANDISES	TC 20"		TC 40"		VRAC/CONV (Tonnes)	TRANSITAIRE
	Nbre	Tonnage	Nbre	Tonnage		
Produits alimentaires					52,934	Anouar
Produits alimentaires					117	Babati p
Produits alimentaires					11,242	Citraco
Produits alimentaires					19,822	Cogetram
Produits alimentaires					23,489	Crepuscule
Aromes					49	Afrique groupe
Bitumes					439,06	Citraco
Bitumes					3,335	Cogetram
Boisson alcoolise					23,436	Ste evolution
Boisson alcoolisées					48,8	Ave-trans
Boisson alcoolisées					23,461	C.i.t.t
Boisson alcoolisées					62,477	Crepuscule
Boisson alcoolisées					39,96	Peniele trans
Boissons non alcoolisées					79,688	Anouar
Boissons non alcoolisées					23,436	Foleka sarl
Chaussures					46,655	Foleka sarl
Chocolats					45,086	Ave-trans
Divers					1,18	Afrique groupe
Divers					1,18	Afrique groupe
Divers					19,599	Anouar
Divers					283,718	Ave-trans
Divers					20	Baba invest
Divers					315	Babati p.services
Divers					25,97	Crepuscule
TOTAL PARTIEL 1					1991,13	
TOTAL PARTIEL 1	4670,354	0,000	0	0,000		

LES STOCKS

Situation au 15/01/2020

NATURE DES MARCHANDISES	TC 20"		TC 40"		VRAC/CONV (Tonnes)
	Nbre	Tonnage	Nbre	Tonnage	
TOTAL PARTIEL 1	0	0,000	0	0,000	0,000
TOTAL GENERAL	0,000				

LES ENLEVEMENTS AU PORT DE LOME

Période du : 1er/01 au 15/01/2020

NATURE DES MARCHANDISES	TC 20"		TC 40"		VRAC/CONV (Tonnes)	TRANSITAIRE
	Nbre	Tonnage	Nbre	Tonnage		
Divers					18,890	Foleka sarl
Divers					26,650	Integre transit
Divers					45,686	Netracom
Divers					11,496	Sonatram
Divers					112,880	Ste evolution
Divers					9,000	Zin trans
Huiles végétales					16,394	Crepuscule
Jus de fruit					44,497	Cogetram
Lait					50,495	Raymex trans
Machines					10,560	Ags
Machines					20,650	Nam trans
Machines					8,840	Sonatram
Matériaux de constructions					20,000	Alotrans
Matériaux de constructions					162,648	Crepuscule
Matériaux de constructions					2,452	Delta trans
Matériaux de constructions					69,200	Emmanuel et veronese
Matériaux de constructions					11,208	Navitrans
Matériaux de constructions					88,000	Netracom
Matériaux de constructions					28,100	Ste evolution
Matériels électriques					27,520	Baba invest
Matériels électriques					27,520	Baba invest
TOTAL PARTIEL 1	4670,354	0,000	0	0,000	597,084	

LES STOCKS

Situation au 15/01/2020

NATURE DES MARCHANDISES	TC 20"		TC 40"		VRAC/CONV (Tonnes)
	Nbre	Tonnage	Nbre	Tonnage	
TOTAL PARTIEL 2	0	0,000	0	0,000	0,000
TOTAL GENERAL	0,000				

LES ENLEVEMENTS AU PORT DE LOME FIN

Période du : 1er/01 au 15/01/2020

NATURE DES MARCHANDISES	TC 20"		TC 40"		VRAC/CONV (Tonnes)	TRANSITAIRE
	Nbre	Tonnage	Nbre	Tonnage		
Matériels électriques					27,520	Loukouman trans
Pièces détachées					37,760	Ste evolution
Produits chimiques					240,000	Babati p.services
Produits chimiques					35,200	Nam trans
Produits pharmaceutiques					25,781	Alotrans
Produits pharmaceutiques					32,480	Babati p.services
Produits pharmaceutiques					38,658	Citraco
Produits pharmaceutiques					27,418	Navitrans
Produits pharmaceutiques					21,3	Westaf
Riz					1037,45	Ste transabe
Riz					2100	Wilfried-gaston
Sucres					809,421	Baba invest
Textiles					21,68	Anouar
Textiles					50,7	Ave-trans
Textiles					96,178	Boris -cotrans
Véhicule					1,18	Afrique groupe
TOTAL PARTIEL 2	0	0,000	0	0,000	4602,726	
TOTAL GENERAL	0	0,000	0	0,000	7191	
TOTAUX						

LES STOCKS

Situation au 15/01/2020

NATURE DES MARCHANDISES	TC 20"		TC 40"		VRAC/CONV (Tonnes)
	Nbre	Tonnage	Nbre	Tonnage	
TOTAL PARTIEL 3	0	0,000	0	0,000	0,000
TOTAL GENERAL	0,000				

**LES ENLEVEMENTS AU
PORT DE TEMA**

Période du : 1er/01 au 15/01/2020

NATURE DES MARCHANDISES	TC 20"		TC 40"		VRAC/CONV (Tonnes)	TRANSITAIRE
	Nbre	Tonnage	Nbre	Tonnage		
Produit pharmaceutique					14,711	A o l s ghana
Riz					1084	Chrisquah agencies
The vert					314,64	Christerl shipping
The vert					83,835	Excellent shipping
TOTAL PARTIEL 1	0	0,000	0	0,000	1497,186	
TOTAL GENERAL	0	0,000	0	0,000	1497,186	
TOTAUX					1497,186	

IMPORT: ENLEVEMENTS DES MARCHANDISES (MARCHES LOCAUX)

Période du : 1er/01 au 15/01/2020

Période du : 1er/01 au 15/01/2020

COTONOU						
NATURE DES MARCHANDISES	TC 20"		TC 40"		VRAC/CONV (Tonnes)	TRANSITAIRE
	Nbre	Tonnage	Nbre	Tonnage		
Boissons alcoolisées					80,967	Contrat benin
Ciment					1857	Africa trans
Divers					1	Occasionnel
Farine					353	Adeola & fils
Produit alimentaire					40	Adeola & fils
Riz					325	Al woudjoud trans
Riz					2668,2	Aroun inter
Riz					692,7	Elohim international
Riz					1000	Owossan transit
Riz					210	Societe consulvit
Sucre					667	Owossan transit
Véhicules					26,305	Bollore africa
Véhicules					38,235	C.n.t.t sarl
Véhicules					8	Doba shipping
Véhicules					12,45	Rimavi trans sarl
Véhicules					113,654	S.c.t benin sarl
Véhicules					4,3	Satco&cie
Véhicules					143,275	Sobetraco
Total Général	0	0,000	0	0,000	8241,086	

LOME						
NATURE DES MARCHANDISES	TC 20"		TC 40"		VRAC/CONV (Tonnes)	TRANSITAIRE
	Nbre	Tonnage	Nbre	Tonnage		
Produits alimentaires					37,67	Citraf
Boisson alcoolisées					74,223	Citraco
Boissons non alcoolisées					4,2	Citraco
Friperie					782,1	Ave-trans
Huiles végétales					18,5	Ciat
Machines					80	Delta trans
Pâtes alimentaires					8,208	Citraf
Produits pharmaceutiques					137,45	Raymex trans
Véhicules lourds						Delta trans
Total Général	0	0,000	0	0,000	1142,351	

Période du : 1er/01 au 15/01/2020

TEMA						
NATURE DES MARCHANDISES	TC 20"		TC 40"		VRAC/CONV (Tonnes)	TRANSITAIRE
	Nbre	Tonnage	Nbre	Tonnage		
Biscuits					28	Local
Divers					38,271	Local
Matériaux de constructions					480	Local
Pâtes alimentaires					735	Local
Tomates concentrées					198,51	Local
Tube et tuyaux					86,005	Local
Total Général	0	0,000	0	0,000	1565,786	

Flash info

Projet de pipeline Niger-Bénin

À l'horizon 2022, le Niger espère quintupler ses capacités d'exportations d'hydrocarbures, grâce à un nouveau pipeline via Cotonou. Avec cet ouvrage, dont les travaux doivent démarrer en janvier, Niamey entend renforcer sa place dans le cercle des pays producteurs de pétrole sur le continent. Les travaux vont débuter en janvier prochain.

Long de 1 982 km, dont 1 298 au Niger et 684 km au Bénin, l'oléoduc sera construit conjointement par la China National Petroleum Corporation (CNPC). Les travaux devront démarrer en janvier 2020, pour une mise en service du pipeline prévue en janvier 2022. La production sera destinée à l'export, via le port en eau profonde de Sèmè-Podji, au Bénin.

L'ouvrage permettra au Niger de multiplier par plus de cinq sa capacité d'exportation en la faisant passer de 20 000 aujourd'hui à 110 000 barils par jour. « Aujourd'hui, le 17 septembre 2019, est un grand jour pour le peuple nigérien. Nous venons en effet de lancer le plus grand projet de notre histoire depuis l'indépendance », a déclaré le président nigérien, Mahamadou Issoufou, en donnant le premier coup de pioche sur le site de Koulélé, situé à 90 km d'Agadem, dans la région de Diffa (Est du pays).

Un investissement de 4,5 milliards de dollars

Petit producteur de pétrole avec ses gisements dans le sud-est du pays depuis 2011, le Niger prépare son entrée dans la cour des grands producteurs d'or noir en Afrique de l'Ouest, derrière le Nigeria (plus gros producteur de la région, avec plus de 2 millions de barils/jour) et le Ghana (autour des 200 000 barils/jour).

Source : Jeune Afrique

Concepts et définitions

- **Conducteur du véhicule** : la personne qui conduit le véhicule au moment du contrôle du véhicule. Cette personne peut être l'exploitant lui-même, ou un employé de l'exploitant, ou encore toute autre personne offrant ses services à l'exploitant à titre onéreux ou à titre gracieux ;
- **Exploitant du Véhicule** : la personne physique ou morale qui utilise le véhicule pour effectuer un transport, soit pour son propre compte, soit pour le compte d'autrui. Le véhicule appartient à l'exploitant ou est pris en location par l'exploitant. Dans tout autre cas, l'exploitant est confondu avec le propriétaire du véhicule ; c'est le cas en particulier d'une situation où le véhicule est prêté ;
- **Lettre de Voiture** : écrit qui constate le contrat de transport passé entre le chargeur et le transporteur, au sens de l'Acte Uniforme de l'OHADA sus visé, relatif aux contrats de transport de marchandises par route. Le chargeur est défini aussi comme l'expéditeur de la marchandise ;
- **Moratoire** : Durée courant à partir de la mise en vigueur du présent Règlement pendant laquelle aucune sanction pécuniaire n'est appliquée.
- **Opérateur du système de contrôle routier** ou **opérateur** : personne morale relevant d'un statut public ou d'un statut privé assurant la gestion et l'exploitation du système de contrôle routier du gabarit, du poids et de la charge à l'essieu des véhicules ;
- **Plateforme commune d'entrée-sortie terrestre** : Plateforme frontalière aménagée, abritant le poste de contrôle juxtaposé à la frontière et considérée comme la porte commune d'entrée et de sortie terrestres des deux pays frontaliers ;
- **Poste de contrôle juxtaposé à la frontière** : emplacement aménagé et équipé, situé près de la frontière, dans l'un ou l'autre des deux pays frontaliers, ou chevauchant la frontière, utilisé en commun par les services de contrôle aux frontières des deux pays frontaliers pour effectuer les opérations de contrôle frontalier, de sortie pour les uns et d'entrée pour les autres ;
- **TRIE** : Transit Routier Inter-Etats ;

Source : Règlement N°14/2005/CM/UEMOA