

CONSEIL NIGERIEEN DES UTILISATEURS DES TRANSPORTS PUBLICS

DIRECTION DE L'OBSERVATOIRE DES TRANSPORTS

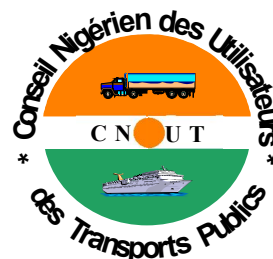

CNUT - NIAMEY

B.P. 11048 -TEL. (00227) 20 73 21 87 / 20 73 51 85 / 20 73 32 11 FAX.2073 52 11

Email: [cnut.dg@gmail.com](mailto:cnut.dg@gmail.com) / [cnutdot@yahoo.fr](mailto:cnutdot@yahoo.fr)

Site web: [www.cnut.ne](http://www.cnut.ne)

# Flash - Transport

**NUMERO : 11/2019**

*(Première quinzaine du mois de juin)*

**GRATION REGIONALE : Le PRFTTR/Composantes**

*Le Programme Régional de Facilitation des Transports et Transit routiers dans l'espace communautaire est structuré autour de :*

- 1) Harmonisation et simplification des procédures (contrôles, gabarit etc.)*
- 2) Les Postes de contrôle Justaposés*
- 3) Observatoire des pratiques Anormales*



## **ETS NIGER COMMERCE** *Matériaux de construction*

*Notre longue expérience en la matière et notre maillage adéquat sur le territoire national font de nous votre partenaire sûr.*

*Contactez-nous :*

*A Niamey, en face de la Compagnie de  
Transport RTMBO, BP : 11 215  
Tel : +227 20 36 04 25*

## **ETS HOUDOU YOUNOUSSA** **PRODUITS ALIMENTAIRES**

*Riz, Pates Alimentaires, Huiles, Tomates et Laites de Marque  
Daddy En Gros et en Détails*

*Situés au Petit Marché de Niamey, les  
Etablissements Houdou Younoussa sont ouverts 7/7j.  
BP : 11 570  
Tel : 20 73 33 79 Fax : 20 73 2302/20 73 36 66*

**BURAMA**, *Fourniture de bureau  
Tout juste à coté de la BSIC, en face de la  
Radio & Télévision Ténéré (RTT). Niamey-Niger  
La bureautique c'est notre affaire !*

## **Bordereau Electronique** **de Cargaison**



*ses missions statutaires et aux recommandations de l'Union des Conseils de Chargeurs Africains (UCCA), le CNUT entend mettre en œuvre une nouvelle manière de régulation des importations/exportations via les ports de desserte du Pays en initiant le Projet de Bordereau Electronique de Suivi de Cargaison (BESC). Il s'agit d'un Document d'accompagnement de la marchandise qui serait émis, en version électronique, en amont des Ports de débarquement.*

*Le BESC, un outil de facilitation de la procédure de dédouanement et de collecte des données statistiques.*



*Le CNUT, un outil au service des chargeurs !*

LE MOT DE LA REDACTION.....	2
FLASH INFO.....	3
LA SYNTHÈSE.....	4-5
LES PREVISIONS D'ARRIVEE DES NAVIRES .....	6
LES ENLEVEMENTS.....	7
Au port de Cotonou.....	8-13
Au Port de Lomé.....	14-15
Au port de Tema.....	16
LES ACHATS LOCAUX.....	17
LES CONCEPTS ET DEFINITIONS.....	18
LE DIVERTISSEMENT (BLAGUE DU JOUR) .....	19

## Le Flash Transport,

Le bimensuel des publications statistiques du CNUT, renseigne sur les mouvements des

marchandises nigériennes à travers les Ports d'embarquement/débarquement, principalement, à Cotonou (au Benin), à Lomé (au Togo) et à Tema (au Ghana). Ainsi, les **prévisions d'arrivée** des navires (par consignataires) et les **quantités enlevées** des marchandises des Ports (par Transitaires), y sont recueillis et traités et ce, par quinzaine (un numéro, chaque moitié de mois). Il s'intéresse également, sous l'angle de la coopération sud-sud, aux marchandises nigériennes achetées sur les marchés de la sous-région. Ces dernières sont désignées par le vocable des "**ACHATS LOCAUX**".

Aussi, la rubrique «**FLASH INFO**» de ce document se veut-elle un espace d'information sur la dynamique du secteur des transports. Elle s'intéresse, à cet égard, à l'évolution des textes (à l'échelle nationale et sous régionale (UEMOA/CEDEAO) voire internationale (les instruments de l'OMC)) et des pratiques dans le domaine des transports de marchandises.

Le Flash Transport demeurant, enfin, une tribune des sociétés ayant besoin de se faire connaître et faire connaître leur existence, zones et domaines d'intervention et, soucieux de s'améliorer quotidiennement vous exhorte à faire retourner au CNUT vos suggestions/préoccupations à travers un **nos contacts** (voir la page de garde).

Une nouvelle page dénommée **CONCEPTS ET DEFINITIONS** relative aux secteurs du commerce et du transport est créée en guise de rappel aux lecteurs.

Et enfin une page de **DIVERTISSEMENT** en mots croisés et/ou blague du jour y est insérée pour aider à rafraichir les souvenirs.

La Rédaction

## SYNTHESE

La première quinzaine du mois de juin 2019 a enregistré les enlèvements suivants, en termes de quantités de marchandises : 72.988,014 T, 5.846,805 T et 474,77 T respectivement aux Ports de Cotonou, de Lomé et de Tema contre 120.006,86 T, 17.554,86 T et 350,82 T à la quinzaine précédente.

Cotonou demeure en première position malgré une baisse considérable de 47.019,85T de sa quantité de marchandises.

De même, le corridor togolais suit le béninois avec une baisse significative de 11.708,055T de sa quantité de marchandises passant de 17.554,86 T à 5.846,805 T.

Par contre, le port de Tema a revu sa quantité de marchandises à la hausse par rapport à la quinzaine précédente passant 350,82 T à 474,77 T.

**Graphique N°1 : Enlèvements aux Ports (du 16 au 31 mai et du 1er au 15 juin 2019)**

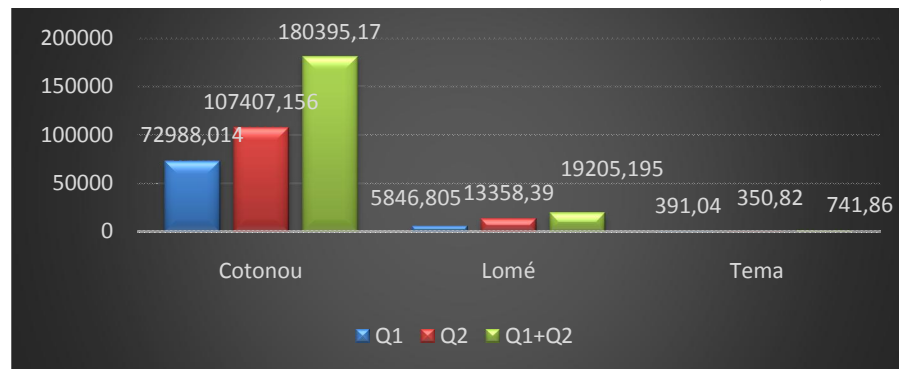

Ces flux de marchandises dans nos différents ports de transit se présentent de manière disproportionnée selon le port et les rubriques statistiques de celles-ci y afférentes.

C'est ainsi qu'à **Cotonou**, principal port de débarquement du fret nigérien, l'on a constaté un cumul de 72.988,014 T de marchandises, toute nature confondue, avec 38.441,54 T le « riz » (soit 52,66% du fret généré), 6.126,72 T de « pâte alimentaire » (8,39%) et 5.516,65 T de « textile » (7,55%). L'« huile végétale » occupe la 4<sup>ème</sup> place avec 7,12%.

Pour **Lomé**, les « produits chimiques » ont enregistré le plus fort tonnage avec 961,22 T soit 16,44% suivis des « divers » à concurrence de 14,33%, le « sucre » à 10,07% et l'« huile végétales » à 6,14%.

A **Tema**, le « thé » constitue la principale marchandise avec 262,43 T représentant 55,27%, les « détergents » 13,75% et les « équipements téléphoniques » 10,78%.

Concernant les « achats locaux », c'est-à-dire les marchandises achetées sur les marchés de la sous-région, notamment au **Bénin**, au **Togo** et au **Ghana**, le corridor ghanéen prend la première place avec un cumul de 1241,30 T suivi du béninois à hauteur de 1188,46 T et celui de Togo à 79,59 T.

**Graphique N°2 : Evolution des achats locaux entre les deux quinzaines**

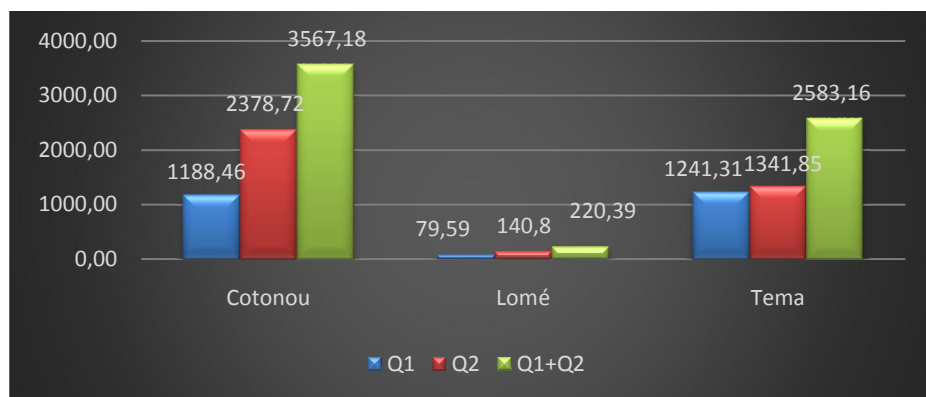

Au cours de cette première quinzaine, le «ciment» a engrangé la plus large portion des achats locaux dans le corridor béninois avec un taux de 60,16% du trafic, suivi des « véhicules » (15,85%) et des « produits alimentaires » (18,52%).

Par contre, dans le corridor ghanéen, la « farine » a enregistré 80,56%, la « tomate concentrée » 19,19%.

En outre, les « articles scolaires » exprimés à 67,37%, les « bitumes » 29,70% et les « appareils » à 2,93% ont constitué les principales marchandises achetées au Togo.

Quant aux **prévisions** d'arrivées de navires, 18 "bateaux" affrétés par 10 armateurs (consignataires) sont attendus du 16 au 30 juin 2019, au port de Cotonou.

**NB : Les prévisions d'arrivées de navires de Lomé et de Tema ne sont pas disponibles.**

- Q2 : du 15 au 31 Mai (quinzaine passée) ;
- Q1 : du 1<sup>er</sup> au 15 juin (quinzaine en cours).



**IMPORTATIONS AU PORT DE COTONOU**

**LES STOCKS**

**LES ENLEVEMENTS**

*Situation au 15/06/2019*

*Période du : 1er/06au 15/06/2019*

NATURE DES MARCHANDISES	TC 20"		TC 40"		VRAC/CONV (Tonnes)
	Nbre	Tonnage	Nbre	Tonnage	
<b>TOTAL PARTIEL 1</b>	<b>0</b>	<b>0,000</b>	<b>0</b>	<b>0,000</b>	<b>0,000</b>
<b>TOTAL GENERAL</b>		<b>0,000</b>			

TC 20" Conteneur de 20 pieds

TC 40" Conteneur de 40 pieds

NATURE DES MARCHANDISES	TC 20"		TC 40"	VRAC/CONV (Tonnes)	TRANSITAIRE
	Nbre	Tonnage	Nbre		
Articles de ménage				27,408	Amal et fils
Articles de ménage				27,3	Gramak-traco
Articles de ménage				42,914	Sicaam benin
Articles de ménage				22	Societe bet sarl
Articles de ménage				25,387	Societe consulvit
Biscuit				49,06	Afrique transit
Biscuit				78,903	Elohim inter
Biscuit				23,04	Sotec sarl
Bonbons				26,129	Am traco
Bonbons				57,83	Amal et fils
Bonbons				12,41	Elohim inter
Bonbons				54,395	Sicaam benin
Bonbons				28,5	Sobetraco
Bonbons				240,926	Sotec sarl
Bonbons				11,86	Tonasse et fils trans
Café				17,324	Societe bet sarl
Chaussures				18,2	Am traco
Chaussures				4,108	Elohim inter
Chaussures				25	Owossan transit
Chaussures				9,17	Rimavi trans sarl
Chaussures				11,57	Sat sa
<b>TOTAL PARTIEL 1</b>	<b>0</b>	<b>0,000</b>	<b>0</b>	<b>0,000</b>	<b>813,434</b>

TC 20" Conteneur de 20 pieds

TC 40" Conteneur de 40 pieds



**IMPORTATIONS AU PORT DE COTONOU (suite)**

**LES STOCKS**

*Situation au 15/06/2019*

NATURE DES MARCHANDISES	TC 20"		TC 40"		VRAC/CONV (Tonnes)
	Nbre	Tonnage	Nbre	Tonnage	
<b>TOTAL PARTIEL 2</b>	<b>0</b>	<b>0,000</b>	<b>0</b>	<b>0,000</b>	<b>0,000</b>
<b>TOTAL GENERAL</b>	<b>0,000</b>				

TC 20" Conteneur de 20 pieds

TC 40" Conteneur de 40 pieds

**LES ENLEVEMENTS**

*Période du : 1er/06 au 15/06/2019*

NATURE DES MARCHANDISES	TC 20"		TC 40"		VRAC/CONV (Tonnes)	TRANSITAIRE
	Nbre	Tonnage	Nbre	Tonnage		
Chaussures					62,3	Sicaam benin
Chaussures					12,04	Sobetraco
Chaussures					46,74	Sotraca
Chaussures					10,43	Tonasse et fils trans
Ciment					728	Tonasse et fils trans
Divers					3,5	Afrique transit
Divers					22,686	Am traco
Divers					120,56	Amal et fils
Divers					34,154	Bollore africa log
Divers					5,573	Damco benin sa
Divers					50,472	Elohim inter
Divers					80,178	G-kb-tsi
Divers					2,136	Oma logistics benin
Divers					28,116	Rich trans
Divers					46	Rimavi trans sarl
Divers					19,719	R-logistic benin sa
Divers					18,411	S.c.t benin sarl
Divers					60,861	Satco&cie
Divers					396,632	Sicaam benin
Divers					202,532	Sobetraco
Divers					11,295	Societe bet sarl
Divers					43,99	Societe consulvit
<b>TOTAL PARTIEL 2</b>	<b>0</b>	<b>0,000</b>	<b>0</b>	<b>0,000</b>	<b>2006,325</b>	

TC 20" Conteneur de 20 pieds

TC 40" Conteneur de 40 pieds

**IMPORTATIONS AU PORT DE COTONOU (suite)**

**LES STOCKS**

*Situation au 15/06/2019*

NATURE DES MARCHANDISES	TC 20"		TC 40"		VRAC/CONV (Tonnes)
	Nbre	Tonnage	Nbre	Tonnage	
<b>TOTAL PARTIEL 2</b>	<b>0</b>	<b>0,000</b>	<b>0</b>	<b>0,000</b>	<b>0,000</b>
<b>TOTAL GENERAL</b>	<b>0,000</b>				

TC 20" Conteneur de 20 pieds

TC 40" Conteneur de 40 pieds

**LES ENLEVEMENTS**

*Période du : 1er/06 au 15/06/2019*

NATURE DES MARCHANDISES	TC 20"		TC 40"		VRAC/CONV (Tonnes)	TRANSITAIRE
	Nbre	Tonnage	Nbre	Tonnage		
Divers					34,96	Sotec sarl
Divers					69,52	Sotraca
Divers					148,819	Tonasse et fils trans
Engins					30,44	Dom traco
Fer					31,053	Bollore africa log
Fer					27	Cat- logistics benin
Fer					27,6	Tonasse et fils trans
Fourniture de bureau					57,53	Gramak-traco
Fourniture de bureau					11,78	Sicaam benin
Friperie					124,635	Amal et fils
Friperie					23,865	Elohim inter
Friperie					26,07	G-kb-tsi
Friperie					109,303	Oltraco
Friperie					28,44	Sat sa
Friperie					271,803	Sicaam benin
Friperie					28,578	Societe consulvit
Friperie					97,5	Sogetrac
Friperie					27,69	Soremco transit
Friperie					400,236	Tonasse et fils trans
Huile lubrifiantes					82,2	Bollore africa log
Huile lubrifiantes					27,44	Ore trans
<b>TOTAL PARTIEL 2</b>	<b>0</b>	<b>0,000</b>	<b>0</b>	<b>0,000</b>	<b>1686,462</b>	

TC 20" Conteneur de 20 pieds

TC 40" Conteneur de 40 pieds

**IMPORTATIONS AU PORT DE COTONOU (suite)**

**LES STOCKS**

*Situation au 15/06/2019*

NATURE DES MARCHANDISES	TC 20"		TC 40"		VRAC/CONV (Tonnes)
	Nbre	Tonnage	Nbre	Tonnage	
<b>TOTAL PARTIEL 2</b>	<b>0</b>	<b>0,000</b>	<b>0</b>	<b>0,000</b>	<b>0,000</b>
<b>TOTAL GENERAL</b>	<b>0,000</b>				

TC 20" Conteneur de 20 pieds

TC 40" Conteneur de 40 pieds

**LES ENLEVEMENTS**

*Période du : 1<sup>er</sup>/06 au 15/06/2019*

NATURE DES MARCHANDISES	TC 20"		TC 40"		VRAC/CONV (Tonnes)	TRANSITAIRE
	Nbre	Tonnage	Nbre	Tonnage		
Huile végétale					1287,569	Afrique transit
Huile végétale					45,007	Al woudjoud trans
Huile végétale					1793,72	Elohim inter
Huile végétale					78,233	Isam groupe sarl
Huile végétale					312,799	Owossan transit
Huile végétale					130,385	Sicaam benin
Huile végétale					1037,725	Soremco transit
Huile végétale					512,641	Tonasse et fils trans
Jus de fruits					20,382	Elohim inter
Jus de fruits					47,479	Sobetraco
Lait					44,704	Am traco
Lait					78,03	C.n.t.t sarl
Lait					46,644	Elohim inter
Lait					20,421	G-kb-tsi
Lait					41,431	Rich trans
Lait					138,277	Sicaam benin
Lait					98,87	Societe bet sarl
Lait					134,15	Tonasse et fils trans
Liqueur					36,412	Sicaam benin
Matériaux de constructions					164,959	Damco benin sa
Matériaux de constructions					120,37	G-kb-tsi
<b>TOTAL PARTIEL 2</b>	<b>0</b>	<b>0,000</b>	<b>0</b>	<b>0,000</b>	<b>6190,208</b>	

TC 20" Conteneur de 20 pieds

TC 40" Conteneur de 40 pieds

**IMPORTATIONS AU PORT DE COTONOU (suite)**

**LES STOCKS**

*Situation au 15/06/2019*

NATURE DES MARCHANDISES	TC 20"		TC 40"		VRAC/CONV (Tonnes)
	Nbre	Tonnage	Nbre	Tonnage	
<b>TOTAL PARTIEL 2</b>	<b>0</b>	<b>0,000</b>	<b>0</b>	<b>0,000</b>	<b>0,000</b>
<b>TOTAL GENERAL</b>	<b>0,000</b>				

TC 20" Conteneur de 20 pieds

TC 40" Conteneur de 40 pieds

**LES ENLEVEMENTS**

*Période du : 1er/06 au 15/06/2019*

NATURE DES MARCHANDISES	TC 20"		TC 40"		VRAC/CONV (Tonnes)	TRANSITAIRE
	Nbre	Tonnage	Nbre	Tonnage		
Matériaux de constructions					8,391	Gtb
Matériaux de constructions					13,48	Isam groupe sarl
Matériaux de constructions					65,305	Owossan transit
Matériaux de constructions					45,3	S.c.t benin sarl
Matériaux de constructions					19,2	Sat sa
Matériaux de constructions					25	Sicaam benin
Matériaux de constructions					60,548	Sobetraco
Matériaux de constructions					19,057	Societe bet sarl
Matériaux de constructions					49,826	Societe consulvit
Matériaux de constructions					10,34	Sogetrac
Matériaux de constructions					183,76	Sotec sarl
Matériaux de constructions					26,5	Tonasse et fils trans
Matériel électrique					12,1	Am traco
Matériel électrique					199,09	Amal et fils
Matériel électrique					14,045	Bollore africa log
Matériel électrique					2,56	Cat- logistics benin
Matériel électrique					12,255	Damco benin sa
Matériel électrique					29,164	Oma logistics benin
Matériel électrique					1,955	R-logistic benin sa
Matériel électrique					123,964	Sicaam benin
Matériel électrique					41,6	Sobetraco
<b>TOTAL PARTIEL 2</b>	<b>0</b>	<b>0,000</b>	<b>0</b>	<b>0,000</b>	<b>963,44</b>	

TC 20" Conteneur de 20 pieds

TC 40" Conteneur de 40 pieds

**IMPORTATIONS AU PORT DE COTONOU (suite)**

**LES STOCKS**

*Situation au 15/06/2019*

NATURE DES MARCHANDISES	TC 20"		TC 40"		VRAC/CONV (Tonnes)
	Nbre	Tonnage	Nbre	Tonnage	
<b>TOTAL PARTIEL 2</b>	<b>0</b>	<b>0,000</b>	<b>0</b>	<b>0,000</b>	<b>0,000</b>
<b>TOTAL GENERAL</b>	<b>0,000</b>				

TC 20" Conteneur de 20 pieds

TC 40" Conteneur de 40 pieds

**LES ENLEVEMENTS**

*Période du : 1er/06 au 15/06/2019*

NATURE DES MARCHANDISES	TC 20"		TC 40"	VRAC/CONV (Tonnes)	TRANSITAIRE
	Nbre	Tonnage	Nbre		
Matériel électrique				11,97	Societe bet sarl
Meubles				100,46	Afrique transit
Meubles				5,946	Bollore africa log
Meubles				6,49	Owossan transit
Meubles				25,442	R-logic benin sa
Meubles				92,395	Sicaam benin
Meubles				37,792	Sobetraco
Meubles				7,039	Societe bet sarl
Meubles				2,72	Societe consulvit
Meubles				28,5	Sotec sarl
Meubles				164,908	Tonasse et fils trans
Meubles				543,727	Afrique transit
Meubles				282,648	Al woudjoud trans
Meubles				421,042	Am traco
Meubles				696,323	Amal et fils
Meubles				693,157	Elohim inter
Meubles				84,263	Owossan transit
Meubles				917,994	Sicaam benin
Meubles				1371,548	Sobetraco
Meubles				169,159	Societe consulvit
Meubles				136,988	Sotec sarl
<b>TOTAL PARTIEL 2</b>	<b>0</b>	<b>0,000</b>	<b>0</b>	<b>0,000</b>	<b>5800,511</b>

TC 20" Conteneur de 20 pieds

TC 40" Conteneur de 40 pieds

**IMPORTATIONS AU PORT DE COTONOU (suite)**

**LES STOCKS**

*Situation au 15/06/2019*

NATURE DES MARCHANDISES	TC 20"		TC 40"		VRAC/CONV (Tonnes)
	Nbre	Tonnage	Nbre	Tonnage	
<b>TOTAL PARTIEL 2</b>	<b>0</b>	<b>0,000</b>	<b>0</b>	<b>0,000</b>	<b>0,000</b>
<b>TOTAL GENERAL</b>	<b>0,000</b>				

TC 20" Conteneur de 20 pieds

TC 40" Conteneur de 40 pieds

**LES ENLEVEMENTS**

*Période du : 1<sup>er</sup>/06 au 15/06/2019*

NATURE DES MARCHANDISES	TC 20"		TC 40"		VRAC/CONV (Tonnes)	TRANSITAIRE
	Nbre	Tonnage	Nbre	Tonnage		
Meubles					486,36	Sotraca
Meubles					323,518	Tonasse et fils trans
Meubles					42,382	Bollore africa log
Meubles					20,532	G-kb-tsi
Meubles					5,387	Rich trans
Meubles					33,675	R-logistic benin sa
Meubles					62,06	S.c.t benin sarl
Meubles					79,85	Sicaam benin
Meubles					23,533	Societe bet sarl
Meubles					11,788	Sicaam benin
Meubles					23,188	Tonasse et fils trans
Meubles					24,588	Oma logistics benin
Meubles					12,803	Rich trans
Meubles					36,333	Sicaam benin
Meubles					48,31	Sobetraco
Meubles					12,317	Societe bet sarl
Meubles					137,65	Sotraca
Meubles					24,948	Tonasse et fils trans
Meubles					64	Amal et fils
Meubles					449,456	Bollore africa log
Meubles					398,5	Gtb
<b>TOTAL PARTIEL 2</b>	<b>0</b>	<b>0,000</b>	<b>0</b>	<b>0,000</b>	<b>2321,178</b>	

TC 20" Conteneur de 20 pieds

TC 40" Conteneur de 40 pieds

**IMPORTATIONS AU PORT DE COTONOU (suite)**

**LES STOCKS**

*Situation au 15/06/2019*

NATURE DES MARCHANDISES	TC 20"		TC 40"		VRAC/CONV (Tonnes)
	Nbre	Tonnage	Nbre	Tonnage	
<b>TOTAL PARTIEL 2</b>	<b>0</b>	<b>0,000</b>	<b>0</b>	<b>0,000</b>	<b>0,000</b>
<b>TOTAL GENERAL</b>	<b>0,000</b>				

TC 20" Conteneur de 20 pieds

TC 40" Conteneur de 40 pieds

**LES ENLEVEMENTS**

*Période du : 1er/06au 15/06/2019*

NATURE DES MARCHANDISES	TC 20"		TC 40"		VRAC/CONV (Tonnes)	TRANSITAIRE
	Nbre	Tonnage	Nbre	Tonnage		
Textile					7	Bollore africa log
Textile					318,206	Elohim inter
Textile					26	Gramak-traco
Textile					101,9	Ore trans
Textile					34,6	Owossan transit
Textile					39,529	Rimavi trans sarl
Textile					213,492	Sat sa
Textile					321,589	Sicaam benin
Textile					1245,784	Sobetraco
Textile					61,4	Societe consulvit
Textile					2071,156	Sotec sarl
Textile					34,232	Sotraca
Textile					528,701	Tonasse et fils trans
The vert					190,422	Afrique transit
The vert					288,248	S.c.t benin sarl
The vert					55	Sicaam benin
The vert					28	Societe bet sarl
The vert					27,5	Sotec sarl
The vert					52,8	Tonasse et fils trans
Tomate concentrée					332	Al woudjoud trans
Tuyaux et tubes					9,099	Amal et fils
<b>TOTAL PARTIEL 2</b>	<b>0</b>	<b>0,000</b>	<b>0</b>	<b>0,000</b>	<b>5986,658</b>	

TC 20" Conteneur de 20 pieds

TC 40" Conteneur de 40 pieds

**IMPORTATIONS AU PORT DE COTONOU (suite)**

**LES STOCKS**

*Situation au 15/06/2019*

NATURE DES MARCHANDISES	TC 20"		TC 40"		VRAC/CONV (Tonnes)
	Nbre	Tonnage	Nbre	Tonnage	
<b>TOTAL PARTIEL 2</b>	<b>0</b>	<b>0,000</b>	<b>0</b>	<b>0,000</b>	<b>0,000</b>
<b>TOTAL GENERAL</b>	<b>0,000</b>				

TC 20" Conteneur de 20 pieds

TC 40" Conteneur de 40 pieds

**LES ENLEVEMENTS**

*Période du : 1er/06 au 15/06/2019*

NATURE DES MARCHANDISES	TC 20"		TC 40"	VRAC/CONV (Tonnes)	TRANSITAIRE
	Nbre	Tonnage	Nbre		
Meubles				38,85	Ore trans
Meubles				12,32	Rimavi trans sarl
Meubles				73,72	Sat sa
Meubles				110,21	Sicaam benin
Meubles				92,655	Sobetraco
Meubles				64,016	Sobetrans
Meubles				193,473	Sobetraco
Meubles				73,443	Bollore africa log
Meubles				18,23	Cat- logistics benin
Meubles				2,912	Damco benin sa
Meubles				28,392	Gtb
Meubles				13,536	Rich trans
Meubles				2,254	R-logistic benin sa
Meubles				49,528	Sat sa
Meubles				25,732	Sobetraco
Meubles				20,509	Societe consulvit
Meubles				204,221	Sogetrac
Meubles				16402,794	Afrique transit
Meubles				12437	Al woudjoud trans
Meubles				1808	Am traco
Meubles				519,15	Amal et fils
<b>TOTAL PARTIEL 2</b>	<b>0</b>	<b>0,000</b>	<b>0</b>	<b>0,000</b>	<b>32190,945</b>

TC 20" Conteneur de 20 pieds

TC 40" Conteneur de 40 pieds



**IMPORTATIONS AU PORT DE COTONOU (suite)**

**LES STOCKS**

*Situation au 15/06/2019*

NATURE DES MARCHANDISES	TC 20"		TC 40"		VRAC/CONV (Tonnes)
	Nbre	Tonnage	Nbre	Tonnage	
<b>TOTAL PARTIEL 2</b>	<b>0</b>	<b>0,000</b>	<b>0</b>	<b>0,000</b>	<b>0,000</b>
<b>TOTAL GENERAL</b>	<b>0,000</b>				

TC 20" Conteneur de 20 pieds

TC 40" Conteneur de 40 pieds

**LES ENLEVEMENTS**

*Période du : 1<sup>er</sup>/06 au 15/06/2019*

NATURE DES MARCHANDISES	TC 20"		TC 40"		VRAC/CONV (Tonnes)	TRANSITAIRE
	Nbre	Tonnage	Nbre	Tonnage		
Meubles					5097	Elohim inter
Meubles					260	Ore trans
Meubles					733	Sicaam benin
Meubles					104	Societe bet sarl
Meubles					499	Societe trans-comlan
Meubles					234,8	Socotra
Meubles					280	Sogetrac
Meubles					66,8	Tonasse et fils trans
Savons					53,487	Sicaam benin
Savons					89,004	Sobetraco
Savons					21,658	Sotraca
Soufre					3028,57	Nitra
Sucre					1754	Afrique transit
Sucre					539	Gtb
Sucre					404,5	Sicaam benin
Sucre					270	Sobetraco
Sucre					245	Socotra
Sucre					540	Tonasse et fils trans
Textile					342,651	Am traco
Textile					170,41	Amal et fils
<b>TOTAL PARTIEL 2</b>	<b>0</b>	<b>0,000</b>	<b>0</b>	<b>0,000</b>	<b>14732,88</b>	

TC 20" Conteneur de 20 pieds

TC 40" Conteneur de 40 pieds

**IMPORTATIONS AU PORT DE COTONOU (suite et fin)**

**LES STOCKS**

*Situation au 15/06/2019*

NATURE DES MARCHANDISES	TC 20"		TC 40"		VRAC/CONV (Tonnes)
	Nbre	Tonnage	Nbre	Tonnage	
<b>TOTAL PARTIEL 3</b>	<b>0</b>	<b>0,000</b>	<b>0</b>	<b>0,000</b>	<b>0,000</b>
<b>TOTAL GENERAL</b>	<b>0,000</b>				

TC 20" Conteneur de 20 pieds

TC 40" Conteneur de 40 pieds

**LES ENLEVEMENTS**

*Période du : 1<sup>er</sup>/06 au 15/06/2019*

NATURE DES MARCHANDISES	TC 20"		TC 40"		VRAC/CONV (Tonnes)	TRANSITAIRE
	Nbre	Tonnage	Nbre	Tonnage		
Tuyaux et tubes					21,02	Bollore africa log
Tuyaux et tubes					24,54	Trans-mensah sarl
Ustensiles de cuisine					17,69	Isam groupe sarl
Ustensiles de cuisine					67,575	Sicaam benin
Ustensiles de cuisine					109,02	Sobetraco
Ustensiles de cuisine					25	Sotec sarl
Véhicules					10,64	Rich trans
Véhicules					5,488	Sobetraco
Véhicules					15	Sogetrac
<b>TOTAL PARTIEL 3</b>	<b>0</b>	<b>0,000</b>	<b>0</b>	<b>0,000</b>	<b>295,973</b>	
<b>TOTAL GENERAL</b>	<b>0</b>	<b>0,000</b>	<b>0</b>	<b>0,000</b>	<b>72988,014</b>	

TC 20" Conteneur de 20 pieds

TC 40" Conteneur de 40 pieds

**LES STOCKS**

Situation au 15/06/2019

NATURE DES MARCHANDISES	TC 20"		TC 40"		VRAC/CONV (Tonnes)
	Nbre	Tonnage	Nbre	Tonnage	
<b>TOTAL PARTIEL 1</b>	<b>0</b>	<b>0,000</b>	<b>0</b>	<b>0,000</b>	<b>0,000</b>
<b>TOTAL GENERAL</b>	<b>0,000</b>				

TC 20" Conteneur de 20 pieds

TC 40" Conteneur de 40 pieds

**IMPORTATIONS AU PORT DE LOME**

**LES ENLEVEMENTS**

Période du : 1<sup>er</sup>/06 au 15/06/2019

NATURE DES MARCHANDISES	TC 20"		TC 40"		VRAC/CONV (Tonnes)	TRANSITAIRE
	Nbre	Tonnage	Nbre	Tonnage		
Bitumes					32,403	Apetovi
Bitumes					205,156	Ave
Bitumes					58,251	Baba
Boissons alcoolisées					30,2	Baba
Bonbons					30,89	Baba
Bonneteries					47,032	Baba
Chausseurs					49,167	Baba
Divers					34,25	Baba
Divers					150,588	Babati
Divers					19,89	Bethel
Divers					40	Bolloré
Divers					593,041	Citraco
Friperies					82,48	Citraco
Huile végétale					275,9	Citraco
Huile végétale					83,2	Citraf
Jus de fruits					27,76	Ck trans
Lait					83,74	Ck trans
Lubrifiants					27,96	Ck trans
Machine					28,26	Ck trans
Matériaux de constructions					115,03	Ck trans
Matériels d'informatique					29,25	Ck trans
<b>TOTAL PARTIEL 1</b>	<b>0</b>	<b>0,000</b>	<b>0</b>	<b>0,000</b>	<b>2044,448</b>	

TC 20" Conteneur de 20 pieds

TC 40" Conteneur de 40 pieds

**IMPORTATIONS AU PORT DE LOME**

**LES STOCKS**

**LES ENLEVEMENTS**

*Situation au 15/06/2019*

*Période du : 1<sup>er</sup>/06 au 15/06/2019*

NATURE DES MARCHANDISES	TC 20"		TC 40"		VRAC/CONV (Tonnes)
	Nbre	Tonnage	Nbre	Tonnage	
<b>TOTAL PARTIEL 1</b>	<b>0</b>	<b>0,000</b>	<b>0</b>	<b>0,000</b>	<b>0,000</b>
<b>TOTAL GENERAL</b>	<b>0,000</b>				

TC 20" Conteneur de 20 pieds

TC 40" Conteneur de 40 pieds

NATURE DES MARCHANDISES	TC 20"		TC 40"		VRAC/CONV (Tonnes)	TRANSITAIRE
	Nbre	Tonnage	Nbre	Tonnage		
Matériels d'informatique					29,25	Cogetram
Matériels de télécom					58,55	Cogetram
Matériels de télécom					59,66	Comatrans
Matériels de télécom					89,92	Covi
Meubles					29,98	Daseko
Pâtes alimentaires					221,358	Daseko
Pâtes alimentaires					67,79	Dhoss
Pièces de rechange					34	Emmanuel et Vér
Pièces détachées					35	Favor
Pièces détachées					179,69	Foleka
Pièces détachées					37,125	Global
Pneus					75,094	Innotrans
Pneus					37,931	Itrans
Produits alimentaires					76,467	Itrans
Produits alimentaires					153,319	Le crépuscule
Produits chimiques					197,94	Le crépuscule
Produits chimiques					40	Le tigre
Produits chimiques					360	Navitrans
Produits chimiques					80	Netracom
<b>TOTAL PARTIEL 1</b>	<b>4670,354</b>	<b>0,000</b>	<b>0</b>	<b>0,000</b>	<b>1863,074</b>	

TC 20" Conteneur de 20 pieds

TC 40" Conteneur de 40 pieds

**IMPORTATIONS AU PORT DE LOME**

**LES STOCKS**

**LES ENLEVEMENTS**

*Période du : 1<sup>er</sup>/06 au 15/06/2019*

*Situation au 15/06/2019*

NATURE DES MARCHANDISES	TC 20"		TC 40"		VRAC/CONV (Tonnes)
	Nbre	Tonnage	Nbre	Tonnage	
<b>TOTAL PARTIEL 2</b>	<b>0</b>	<b>0,000</b>	<b>0</b>	<b>0,000</b>	<b>0,000</b>
<b>TOTAL GENERAL</b>	<b>0,000</b>				

NATURE DES MARCHANDISES	TC 20"		TC 40"		VRAC/CONV (Tonnes)	TRANSITAIRE
	Nbre	Tonnage	Nbre	Tonnage		
Produits chimiques					283,28	Nitra
Produits congelées					41,28	Peniele
Produits pharmaceutiques					42	Peniele
Produits pharmaceutiques					252	Sanap togo
Riz					301,094	Sanap togo
Savon					44	Sanap togo
Sucre					44	Sanap togo
Sucre					94,808	Sitrad
Sucre					49,968	Ste sunem
Sucre					199,872	Sunny
Sucre					49,968	Taal
Sucre					99,936	Transacom
Sucre					49,992	Unic
Textiles					49,992	Unic
The vert					100,054	Unic
The vert					50,159	Universal
The vert					58,4	Vip
Véhicules					63,48	Winners
Véhicules					65	Zin
<b>TOTAL PARTIEL 2</b>	<b>0</b>	<b>0,000</b>	<b>0</b>	<b>0,000</b>	<b>1939,283</b>	
<b>TOTAL GENERAL</b>	<b>0</b>	<b>0,000</b>	<b>0</b>	<b>0,000</b>	<b>5846,805</b>	
<b>TOTAUX</b>	<b>4670,354</b>					

**IMPORTATIONS AU PORT DE TEMA**

**LES STOCKS**

*Situation au 15/06/2019*

NATURE DES MARCHANDISES	TC 20"		TC 40"		VRAC/CONV (Tonnes)
	Nbre	Tonnage	Nbre	Tonnage	
<b>TOTAL PARTIEL 3</b>	<b>0</b>	<b>0,000</b>	<b>0</b>	<b>0,000</b>	<b>0,000</b>
<b>TOTAL GENERAL</b>	<b>0,000</b>				

TC 20" Conteneur de 20 pieds

TC 40" Conteneur de 40 pieds

**LES ENLEVEMENTS**

*Période du : 1<sup>er</sup>/06 au 15/06/2019*

NATURE DES MARCHANDISES	TC 20"		TC 40"		VRAC/CONV (Tonnes)	TRANSITAIRE
	Nbre	Tonnage	Nbre	Tonnage		
Chaussures					15,738	West african cont
Détergent					65,317	Freeports
Equipement téléphonique					51,217	Dhl global
Jus de fruits					43,165	Hangola ghana ltd
Produits chimiques					36,904	Latex foam rubber
The vert					235,98	Excellent shipping
The vert					26,45	Log 1 comp ltd
<b>TOTAL PARTIEL 1</b>	<b>0</b>	<b>0,000</b>	<b>0</b>	<b>0,000</b>	<b>474,771</b>	
<b>TOTAL GENERAL</b>	<b>0</b>	<b>0,000</b>	<b>0</b>	<b>0,000</b>	<b>474,771</b>	
<b>TOTAUX</b>	<b>474,771</b>					

TC 20" Conteneur de 20 pieds

TC 40" Conteneur de 40 pieds

**IMPORT: ENLEVEMENTS  
DES MARCHANDISES  
(MARCHES LOCAUX)**

Période du : 1<sup>er</sup>/06 au 15/06/2019

<b>COTONOU</b>						
NATURE DES MARCHANDISES	TC 20"		TC 40"		VRAC/CONV (Tonnes)	TRANSITAIRE
	Nbre	Tonnage	Nbre	Tonnage		
Ciment					715	Africa trans
Jus de fruits					27	Soremco transit
Produits alimentaires					178	Afrique transit
Son de blé					80	Afrique transit
Véhicules					14,495	Bollore africa
Véhicules					19,437	C.n.t.t sarl
Véhicules					58,6	Dom traco
Véhicules					11,22	Owossan transit
Véhicules					44,68	S.c.t benin sarl
Véhicules					9,03	Societe bet sarl
Véhicules					31	Sotraca
<b>Total Général</b>	<b>0</b>	<b>0,000</b>	<b>0</b>	<b>0,000</b>	<b>1188,462</b>	

TC 20" Conteneur de 20 pieds

TC 40" Conteneur de 40 pieds

Période du : 1<sup>er</sup>/06 au 15/06/2019

<b>LOME</b>						
NATURE DES MARCHANDISES	TC 20"		TC 40"		VRAC/CONV (Tonnes)	TRANSITAIRE
	Nbre	Tonnage	Nbre	Tonnage		
Appareil					2,329	Akatrans
Articles scolaires					9,895	Akatrans
Articles scolaires					4,6	Alotrans
Articles scolaires					4,857	Anouar
Articles scolaires					34,268	Apetovi
Bitumes					23,641	Apetovi
<b>Total Général</b>	<b>0</b>	<b>0,000</b>	<b>0</b>	<b>0,000</b>	<b>79,590</b>	

Période du : 1<sup>er</sup>/06 au 15/06/2019

<b>TEMA</b>						
NATURE DES MARCHANDISES	TC 20"		TC 40"		VRAC/CONV (Tonnes)	TRANSITAIRE
	Nbre	Tonnage	Nbre	Tonnage		
Farine					1000	Local
Machines					2,295	Local
Produits chimiques					0,8	Local
Tomate concentre					238,212	Local
<b>Total Général</b>	<b>0</b>	<b>0,000</b>	<b>0</b>	<b>0,000</b>	<b>1241,307</b>	

TC 20" Conteneur de 20 pieds

TC 40" Conteneur de 40 pieds

