

CONSEIL NIGERIEN DES UTILISATEURS DES TRANSPORTS PUBLICS

DIRECTION DE L'OBSERVATOIRE DES TRANSPORTS ET DE LA FACILITATION



ETABLISSEMENT PUBLIC A CARACTERE INDUSTRIEL ET COMMERCIAL

Siège Social Niamey, B.P. 11048 - TEL. (00227) 20 73 21 87 / 20 73 51 85 / 20 73 32 11 FAX. 20 73 52 11

Email: cnut.dg@gmail.com / cnutdot@yahoo.fr

Site web: www.cnut.ne

Flash - Transport

NUMERO : 14/2020

(Deuxième quinzaine du mois de juillet)

LE MOT DE LA REDACTION.....	2
Flash info.....	3
LA SYNTHÈSE.....	4-5
LES PRÉVISIONS D'ARRIVÉE DES NAVIRES	6
LES ENLEVEMENTS.....	7
Au port de Cotonou.....	8-12
Au Port de Lomé.....	13-14
Au port de Tema.....	15
LES ACHATS LOCAUX.....	16
LES CONCEPTS ET DÉFINITIONS.....	17-18
LE DIVERTISSEMENT (BLAGUE DU JOUR)	19

Le Flash-Transport, *Le bimensuel des publications statistiques du CNUT, renseigne sur les mouvements des marchandises nigériennes à travers les Ports d'embarquement/débarquement, principalement, à Cotonou (au Benin), à Lomé (au Togo) et à Tema (au Ghana). Ainsi, les **prévisions d'arrivée** des navires (par consignataires) et les **quantités enlevées** des marchandises des Ports (par Transitaires), y sont recueillis et traités et ce, par quinzaine (un numéro, chaque moitié de mois). Il s'intéresse également, sous l'angle de la coopération sud-sud, aux marchandises nigériennes achetées sur les marchés de la sous-région. Ces dernières sont désignées par le vocable des " **ACHATS LOCAUX** ".*

*Aussi, la rubrique " **FLASH INFO** " de ce document se veut-elle un espace d'information sur la dynamique du secteur des transports. Elle s'intéresse, à cet égard, à l'évolution des textes (à l'échelle nationale et sous régionale (UEMOA/CEDEAO) voire internationale (les instruments de l'OMC)) et des pratiques dans le domaine des transports de marchandises.*

*Le Flash Transport demeurant, enfin, une tribune des sociétés ayant besoin de se faire connaître et faire connaître leur existence, zones et domaines d'intervention et, soucieux de s'améliorer quotidiennement vous exhorte à faire retourner au CNUT vos suggestions/préoccupations à travers un **nos contacts** (voir la page de garde).*

*Une nouvelle page dénommée **CONCEPTS ET DEFINITIONS** relative aux secteurs du commerce et du transport est créée en guise de rappel aux lecteurs.*

*Et enfin une page de **DIVERTISSEMENT** en mots croisés et/ou blague du jour y est insérée pour aider à rafraichir les souvenirs.*

NB : les bulletins statistiques du CNUT sont disponibles sur son site web (www.cnut.ne)

SYNTHESE

La deuxième quinzaine du mois de **juillet 2020** a enregistré les **enlèvements** suivants : 42.665,58T, 7.120,27T et 1.294,45T en termes de quantités de marchandises respectivement aux Ports de **Cotonou**, de **Lomé** et de **Tema** contre : 40.756,19T, 8.009,86T et 3.451,18T à la quinzaine précédente.

Les importations à destination du Niger ont connu une légère hausse au cours de cette quinzaine du mois de juillet.

En effet, cette baisse a concerné le port de Lomé et celui de Tema avec respectivement 889,59T et 2.156,73T.

Cependant, le port de Cotonou quant à lui présente une variation positive de 1.909,39T entre les deux périodes.

Graphique N°1: Enlèvements aux Ports (du 1^{er} au 15 juillet et du 15 au 31 juillet 2020)

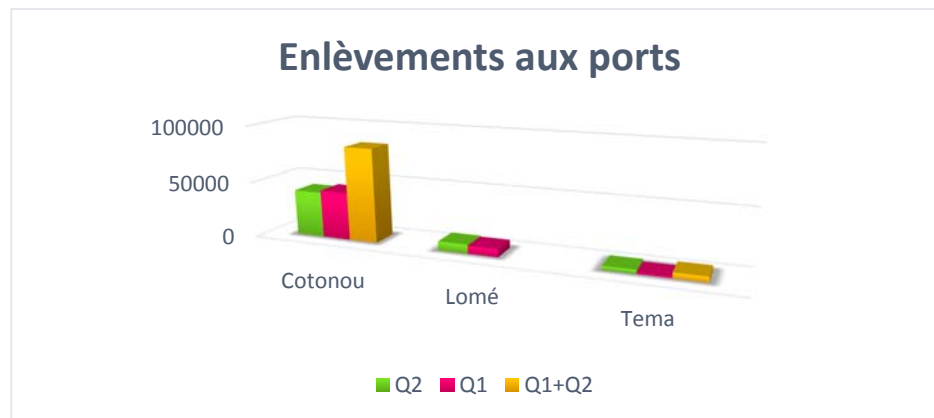

Ces flux de marchandises dans nos différents ports de transit se présentent de manière disproportionnée selon le port et les rubriques statistiques de celles-ci y afférentes. C'est ainsi qu'à **Cotonou**, principal port de débarquement du fret nigérien, l'on a constaté un cumul de 42.665,58T, de marchandises, toute nature confondue, avec 7.130,23 de « **produits chimiques** », soit 16,63 % du fret généré, 5.971,56T de « **riz** », soit 13,93 % et 5.897,89T de « **sucré** », soit 13,75 %.

Pour le port de **Lomé**, le « **riz** » a enregistré le plus fort tonnage avec 2.733,44T soit 38,38% % suivi des « **matériaux de construction** » avec 654,66T soit 9,19 % et les « **divers** » avec 422,38T soit 5,93%.

A **Tema**, l'on a constaté un cumul de 1.294,45T de marchandises, toute nature confondue ; avec 808,68T pour les « **tubes et tuyaux** », soit 62,47%, à concurrence avec la « **tomate** », qui a enregistré 224,4T, soit 17,33%.

Concernant les « **achats locaux** », c'est-à-dire les marchandises achetées sur les marchés de la sous-région, notamment au **Bénin**, au **Togo** et au **Ghana**, le corridor **togolais** prend la première place avec un cumul de 2.884,24 suivi du **béninois** à hauteur de 1.817,64T et celui du Ghana avec 846,9T.

Graphique N°2 : Evolution des achats locaux entre les deux quinzaines

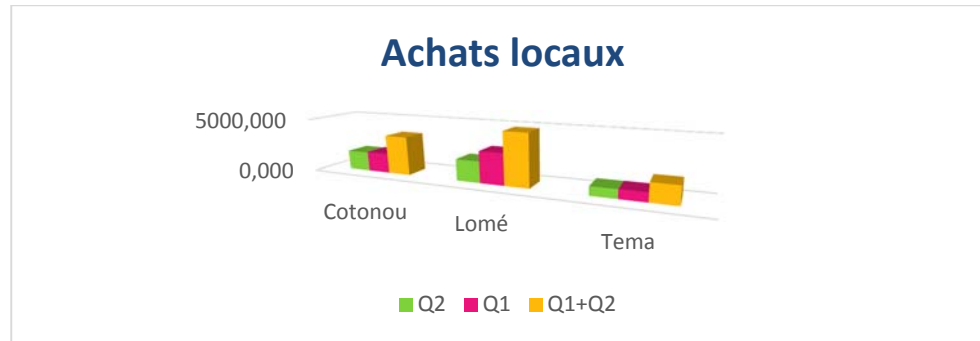

Au cours de cette deuxième quinzaine, l'« **huile végétale** » a engrangé la plus large portion des achats locaux dans le corridor togolais avec un taux de 38,09 % du trafic, suivie des « **pâtes alimentaires** », 17,89% et les « **boissons non alcoolisées** », avec 2,56 %.

En outre, dans le corridor béninois, les « **véhicules** » ont enregistré 35,06 %, les « **bitumes** » 27,5% et les « **matériaux de construction** » 7,34%.

Enfin, l'« **huile végétale** », 57,57%, la « **tomate concentrée** » avec 23,43% et les « **huiles lubrifiantes** » avec 17,82%, ont constitué les principales marchandises achetées au Ghana.

Quant aux **prévisions d'arrivées de navires**, 23 « **bateaux** » affrétés par 9 (consignataires) sont attendus du 1er au 15 aout 2020, au port de Cotonou et 36 autres à Tema.

NB : Les prévisions d'arrivées de navires de Lomé ne sont pas disponibles.

- Q1 : du 15 au 31 juillet 2020 (quinzaine en cours) ;
- Q2 : du 1^{er} au 15 juillet 2020 (quinzaine passée).

Prevision d'arrivée des navire periode: du 1er au 15 Août 2020

COTONOU			LOME			TEMA		
NOM DU NAVIRE	DATE D'ARRIVEE	CONSIGNATAIRE	NOM DU NAVIRE	DATE D'ARRIVEE	CONSIGNATAIRE	NOM DU NAVIRE	DATE D'ARRIVEE	CONSIGNATAIRE
Sea hermes	01/08/2020	Oma benin				Msc alyssa	03/08/2020	Msc gh
Bittern	01/08/2020	Btl				Surville	03/08/2020	Bulk ship
Kota sempena	01/08/2020	Pil benin				Seaspan felixstowe	03/08/2020	Cosco shipping
Cap beatrice	02/08/2020	Sharaf				Puffin bulker	03/08/2020	Sma gh
Ida	02/08/2020	Supermaritime				Silvia	03/08/2020	Isag gh
Maersk sarat	03/08/2020	Sharaf				Maersk congo	03/08/2020	Maersk gh
Silvia	03/08/2020	Btl				Costa rican star	04/08/2020	Eolis gh
Sfl trent	03/08/2020	Btl				Vectis pride	04/08/2020	Map shipping
Valley oak	03/08/2020	Atral				Tangarogsky zaliv	04/08/2020	Dolphin
Budva	04/08/2020	Btl				Grande nigeria	05/08/2020	Grimaldi
Bao progress	04/08/2020	Gmt benin				Northerne prelude	05/08/2020	Maersk gh
Ocean adore	04/08/2020	Gmt benin				Msc samanta	05/08/2020	Msc gh
Repubblica argentina	05/08/2020	Grimaldi benin				Green costa rica	05/08/2020	Andipex
Msc alyssa	06/08/2020	Msc benin				Nordic macau	05/08/2020	Cma cgm gh
Ever reliance	07/08/2020	Atral				Kmarin atlantica	05/08/2020	Maersk gh
Tern	07/08/2020	Btl				Glovis spring	06/08/2020	Ports marine
Northern prelude	07/08/2020	Sharaf				Capella	06/08/2020	Andipex
Bsl cape town	08/08/2020	Sharaf				Flora k	06/08/2020	Go movers
Jpo scorpius	10/08/2020	Sharaf				Cool expreso	07/08/2020	Dolphin
Msc samantha	11/08/2020	Msc benin				Annie pg	07/08/2020	Ctr sarl gh
Therese selmer	12/08/2020	Btl				Rcc compass	08/08/2020	Sharaf gh
Maersk stadelhorn	12/08/2020	Sharaf				Abidjan express	08/08/2020	Hapag lloyd
Msc shaula	13/08/2020	Msc benin				Happy delta	08/08/2020	Sma gh
						Allegra	09/08/2020	Sma gh
						Aruna ece	09/08/2020	Sevenlog
						As camellia	10/08/2020	Cosco shipping
						Prince of seas	10/08/2020	Andipex
						China frost	10/08/2020	Andipex
						Rhl concordia	11/08/2020	Cosco shipping
						Placid sea	12/08/2020	Hull blyth
						Maersk iyo	12/08/2020	Maersk gh
						Xin an ning	14/08/2020	Hull blyth
						Westermoor	14/08/2020	Hapag lloyd
						Als venus	15/08/2020	One gh
						Hammonia baltica	15/08/2020	Hapag lloyd
						Cramond island	15/08/2020	Hull blyth

IMPORTATIONS AU PORT DE COTONOU

LES STOCKS

Situation au 31/07/2020

NATURE DES MARCHANDISES	TC 20"		TC 40"		VRAC/CONV (Tonnes)
	Nbre	Tonnage	Nbre	Tonnage	
TOTAL PARTIEL 1	0	0,000	0	0,000	0,000
TOTAL GENERAL			0,000		

LES ENLEVEMENTS

Période du 16 au 31/07/2020

NATURE DES MARCHANDISES	TC 20"		TC 40"		VRAC/CONV (Tonnes)	TRANSITAIRE
	Nbre	Tonnage	Nbre	Tonnage		
Plastiques					218,58	Bolloreafrika
Plastiques					20,40	Cat- logistics
Plastiques					3,11	Rimavitranssarl
Plastiques					8,44	Sivotrans
Plastiques					19,00	Sobetraco
Articles de bureau					29,95	Afrique transit
Articles de bureau					22,27	Maersklogistics
Articles de bureau					13,00	Societehasbouna
Articles de ménage					142,63	C.n.t.t sarl
Articles de ménage					71,32	Elohim int
Articles de ménage					13,47	S.c.t beninsarl
Articles de ménage					29,68	Sat sa
Articles de ménage					9,00	Sobetraco
Articles de ménage					98,93	Societehasbouna
Articles de ménage					21,06	Ste cexcitrans
Articles sanitaires					21,02	Rimavitranssarl
Articles sanitaires					68,34	Societehasbouna
Articles scolaires					8,00	Maersklogistics
Articles scolaires					41,46	S.c.t beninsarl
Articles scolaires					537,22	Societehasbouna
Biscuits					33,56	Sobetraco
Biscuits					55,19	Societehasbouna
Bonbons					25,23	Sobetraco
Bonbons					28,36	Societehasbouna
Café					51,55	S.c.t beninsarl
Chaussures					24,90	Afrique transit
Chaussures					19,24	Am traco
Chaussures					45,18	Owossan transit
Chaussures					24,43	Rimavitranssarl
TOTAL PARTIEL 1					1704,51	

IMPORTATIONS AU PORT DE COTONOU (suite)

IMPORTATIONS AU PORT DE COTONOU (suite)

LES STOCKS

LES ENLEVEMENTS

Situation au 31/07/2020

Période du 16 au
31/07/2020

NATURE DES MARCHANDISES	TC 20"		TC 40"		VRAC/CONV (Tonnes)	NATURE DES MARCHANDISES	TC 20"		TC 40"	VRAC/CONV (Tonnes)	TRANSITAIRE
	Nbre	Tonnage	Nbre	Tonnage			Nbre	Tonnage	Nbre		
						Huiles lubrifiantes				2,043	Maersklogistics
						Huiles lubrifiantes				11,317	Rimavitranssarl
						Huiles lubrifiantes				24,3	Sat sa
						Huiles lubrifiantes				51,612	Societehasbouna
						Jus de fruits				39,84	Sobetraco
						Lait				316,675	Afrique transit
						Lait				80,514	Law-trans
						Lait				25	Sobetraco
						Lait				337,857	Societehasbouna
						Machines				8,152	Bolloreafrica
						Machines				25,678	R-logisticbenin sa
						Machines				13,71	Sat sa
						Machines				80,385	Satco&cie
						Machines				76,5	Societehasbouna
						Matériaux de constructions				257,767	Bolloreafrica
						Matériaux de constructions				26	Owossan transit
						Matériaux de constructions				1,73	Rimavitranssarl
						Matériaux de constructions				26	S.c.t beninsarl
						Matériaux de constructions				93,54	Sat sa
						Matériaux de constructions				82,104	Satco&cie
						Matériaux de constructions				209,912	Sobetraco
						Matériaux de constructions				15,634	Societebetsaleel
						Matériaux de constructions				984,438	Societehasbouna
						Matériaux de constructions				74,06	Trans-mensahsarl
						Matériels électriques				47,767	Bolloreafrica
						Matériels électriques				134,4	Cicotra-sa
						Matériels électriques				7,455	G-kb-tsi
						Matériels électriques				23,952	Nitra
						Matériels électriques				23,48	S.c.t beninsarl
TOTAL PARTIEL 1	0	0,000	0	0,000	0,000						
TOTAL GENERAL			0,000			TOTAL PARTIEL 2	0	0,000	0	0,000	3102

LES STOCK

Situation au 31/07/2020

NATURE DES MARCHANDISES	TC 20"		TC 40"		VRAC/CONV (Tonnes)
	Nbre	Tonnage	Nbre	Tonnage	
TOTAL PARTIEL 1	0	0,000	0	0,000	0,000
TOTAL GENERAL	0,000				

TC 20" Conteneur de 20 pieds
TC 40" Conteneur de 40 pieds

LES ENLEVEMENTS(COTONOU SUITE)

Période du 16 au 31/07/2020

NATURE DES MARCHANDISES	TC 20"		TC 40"		VRAC/CONV (Tonnes)	TRANSITAIRE
	Nbre	Tonnage	Nbre	Tonnage		
Matériels électriques					19,163	Sat sa
Matériels électriques					71,684	Satco&cie
Matériels électriques					81,92	Sobetraco
Matériels électriques					27,517	Societeconsulvit
Matériels électriques					300,886	Societehasbouna
Matériels électriques					14,8	Trans-mensahsarl
Meubles					4,07	Afrique transit
Meubles					10,4	Satco&cie
Meubles					38,895	Sobetraco
Meubles					2,377	Sobetrans
Minerais					101,36	Bolloreafrica
Pâtes alimentaires.					683,506	Afrique transit
Pâtes alimentaires.					1823,491	Am traco
Pâtes alimentaires.					682,5	Elohim int
Pâtes alimentaires.					78,912	Rimavitranssarl
Pâtes alimentaires.					691,144	Sobetraco
Pâtes alimentaires.					276,945	Societehasbouna
Pièces détachées					44,873	Bolloreafrica
Pièces détachées					6,37	Cat- logistics
Pièces détachées					81,677	S.c.t beninsarl
Pièces détachées					84,588	Sobetraco
Pièces détachées					17,189	Societebetsaleel
Pièces détachées					46,008	Societeconsulvit
Pièces détachées					221,275	Societehasbouna
Pneus					76,695	Afrique transit
Pneus					29,796	S.c.t beninsarl
Pneus					11,65	Sobetraco
Pneus					23,7	Societehasbouna
Produits alimentaires					121,817	Afrique transit
TOTAL PARTIEL 2	0	0,000	0	0,000	5675	

TC 20" Conteneur de 20 pieds
TC 40" Conteneur de 40 pieds

LES STOCKS

Situation au 31/07/2020

NATURE DES MARCHANDISES	TC 20"		TC 40"		VRAC/CONV (Tonnes)
	Nbre	Tonnage	Nbre	Tonnage	
TOTAL PARTIEL 2	0	0,000	0	0,000	0,000
TOTAL GENERAL			0,000		

TC 20" Conteneur de 20 pieds

TC 40" Conteneur de 40 pieds

LES ENLEVEMENTS

Période du 16 au 31/07/2020

NATURE DES MARCHANDISES	TC 20"		TC 40"	VRAC/CONV (Tonnes)	TRANSITAIRE
	Nbre	Tonnage	Nbre		
Produits alimentaires				79,78	Cat- logistics
Produits alimentaires				2,38	Maersklogistics
Produits alimentaires				12,23	Oma logistics
Produits alimentaires				9,97	Rimavitranssarl
Produits alimentaires				56,62	Sat sa
Produits alimentaires				6,42	Sivotrans
Produits alimentaires				25,10	Sobetraco
Produits alimentaires				103,79	Societehasbouna
Produits chimiques				857,98	Bolloreafrica
Produits chimiques				106,05	C.n.t.t sarl
Produits chimiques				11,52	Cat- logistics
Produits chimiques				3275,97	Nitra
Produits chimiques				160,80	S.c.t beninsarl
Produits chimiques				19,80	Sivotrans
Produits chimiques				1372,71	Sobetraco
Produits chimiques				1000,27	Societehasbouna
Produits chimiques				325,13	Sotecsarl
Produits congelés				55,41	Rimavitranssarl
Produits congelés				80,40	Sobetraco
Produits congelés				140,28	Societehasbouna
Produits cosmétiques				67,49	Sobetraco
Produits pharmaceutiques				1,22	Cat- logistics
Produits pharmaceutiques				16,61	G-kb-tsi
Produits pharmaceutiques				5,76	Maersklogistics
Produits pharmaceutiques				141,17	Sobetraco
Produits pharmaceutiques				66,00	Sobetrans
Produits pharmaceutiques				16,51	Societeconsulvit
Produits pharmaceutiques				12,55	Societehasbouna
Riz				655,00	Afrique transit
TOTAL PARTIEL 3	0	0,000	0	0,000	8684,92

TC 20" Conteneur de 20 pieds

TC 40" Conteneur de 40 pieds

LES STOCKS

Situation au 31/07/2020

NATURE DES MARCHANDISES	TC 20"		TC 40"		VRAC/CONV (Tonnes)
	Nbre	Tonnage	Nbre	Tonnage	
TOTAL PARTIEL 2	0	0,000	0	0,000	0,000
TOTAL GENERAL	0,000				

TC 20" Conteneur de 20 pieds

TC 40" Conteneur de 40 pieds

LES ENLEVEMENTS(COTONOU SUITE)

Période du 16 au 31/07/2020

NATURE DES MARCHANDISES	TC 20"		TC 40"	VRAC/CONV (Tonnes)	TRANSITAIRE
	Nbre	Tonnage	Nbre		
Riz				2180	Am traco
Riz				260	Owossan transit
Riz				1000	S.c.t beninsarl
Riz				825	Sat sa
Riz				221	Satco&cie
Riz				311	Sobetraco
Riz				520	Societehasbouna
Sucre				1928	Afrique transit
Sucre				1350	Am traco
Sucre				864	Elohim int
Sucre				1350	Law-trans
Sucre				406	Societehasbouna
Textiles				59	Afrique transit
Textiles				19	Bolloreafrica
Textiles				83	Cat- logistics
Textiles				144	Owossan transit
Textiles				34	S.c.t beninsarl
Textiles				262	Sobetraco
Textiles				332	Societehasbouna
Textiles				27	Ste cexcitrans
The vert				52	S.c.t beninsarl
The vert				99	Societehasbouna
Tomates				156	Societehasbouna
Tuyaux et tubes				21	Bolloreafrica
Tuyaux et tubes				72	Rimavitranssarl
Tuyaux et tubes				72	S.c.t beninsarl
Tuyaux et tubes				8	Sat sa
Tuyaux et tubes				78	Sobetraco
Tuyaux et tubes				95	Societehasbouna
TOTAL PARTIEL 5	0	0,000	0	0,000	12828

TC 20" Conteneur de 20 pieds

TC 40" Conteneur de 40 pieds

IMPORTATIONS AU PORT DE COTONOU (suite et fin)

LES ENLEVEMENTS

Situation au 31/07/2020

Période du 16 au 31/07/2020

NATURE DES MARCHANDISES	TC 20"		TC 40"		VRAC/CONV (Tonnes)
	Nbre	Tonnage	Nbre	Tonnage	
TOTAL PARTIEL 3	0	0,000	0	0,000	0,000
TOTAL GENERAL	0,000				

TC 20" Conteneur de 20 pieds

NATURE DES MARCHANDISES	TC 20"		TC 40"		VRAC/CONV (Tonnes)	TRANSITAIRE
	Nbre	Tonnage	Nbre	Tonnage		
Véhicules					20,00	S.c.t beninsarl
Véhicules					6,25	Societehasbouna
TOTAL PARTIEL 6	0	0,000	0	0,000	26,25	
TOTAL GENERAL	0	0,000	0	0,000	42 865,58	

TC 20" Conteneur de 20 pieds

LES STOCKS

LES ENLEVEMENTS LOME

LES STOCKS

Situation au 31/07/2020

NATURE DES MARCHANDISES	TC 20"		TC 40"		VRAC/CONV (Tonnes)
	Nbre	Tonnage	Nbre	Tonnage	
TOTAL PARTIEL 1	0	0,000	0	0,000	0,000
TOTAL GENERAL			0,000		

LES ENLEVEMENTS

Période du 16 au 31/07/2020

NATURE DES MARCHANDISES	TC 20"		TC 40"		VRAC/CONV (Tonnes)	TRANSITAIRE
	Nbre	Tonnage	Nbre	Tonnage		
Aromes					84,172	Ags
Article de ménage					47,49	Nere trans
Articles de bureau					1,165	Crepuscule
Articles de bureau					74,924	Daseko
Articles scolaires					36,972	Covi-trans
Articles scolaires					77,445	Daseko
Biscuits					89,274	Alotrans
Biscuits					28,944	Societe evolution
Bitumes					838,28	Citraco
Boissons alcoolisées					47,224	Anouar
Boissons alcoolisées					245,422	Crepuscule
Boissons non alcoolisées					37,956	Cogetram
Chaussures					34,76	Foleka sarl
Boissons alcoolisées					23,305	Netracom
Divers					182,217	Ave-trans
Divers					59,958	Ck trans
Divers					10,802	Crepuscule
Divers					25,48	Daseko
Divers					9,12	Netracom
Divers					49	Peniel trans
Divers					26,328	Societe evolution
Divers					59,478	Transit le tigre
Huile végétales					105,04	Ave-trans
Huile végétales					235,34	Ste transabe
Jus de fruit					42,026	Anouar
Jus de fruit					84,056	Cogetram
Lait					34,6	Ck trans
Lait					39,682	Cogetram
Lait					22,352	Taal transite
TOTAL PARTIEL 1	0	0,000	0	0,000	2 652,81	

LES STOCKS

Situation au 31/07/2020

NATURE DES MARCHANDISES	TC 20''		TC 40''		VRAC/CONV (Tonnes)
	Nbre	Tonnage	Nbre	Tonnage	
TOTAL PARTIEL 1	0	0,000	0	0,000	0,000
TOTAL GENERAL			0,000		

LES ENLEVEMENTS LOME SUITE

Période du 16 au 31/07/2020

NATURE DES MARCHANDISES	TC 20''		TC 40''		VRAC/CONV (Tonnes)	TRANSITAIRE
	Nbre	Tonnage	Nbre	Tonnage		
Lait					41,039	Transit le tigre
Machines					88,1	Sonatram
Matériaux de construction					60,87	Ave-trans
Matériaux de construction					85,835	Crepuscule
Matériaux de construction					387,7	Emmanuel et vero
Matériaux de construction					5,135	Navitrans
Matériaux de construction					18	Societe evolution
Matériaux de construction					9,366	Torecom
Matériaux de construction					87,76	Universal shipping
Matériels électriques					26,04	Ave-trans
Matériels électriques					8,244	Babati petroleum
Matériels électriques					23,738	Gfk-trans
Meubles					5,56	Covi-trans
Meubles					10,248	Crepuscule
Pâtes alimentaires					51,992	Anouar
Plastique					42,4	Societe evolution
Produits alimentaires					13,011	Anouar
Produits alimentaires					146,558	Babati petroleum
Produits alimentaires					62,041	Comatrans
Produits alimentaires					22,84	Crepuscule
Produits alimentaires					16,29	Franchise
Produits alimentaires					26,628	Navitrans
Produits alimentaires					22,42	Ste international
Produits pharmaceutiques					9,227	Navitrans
Riz					391,02	Alotrans
Riz					2342,42	Wilfried -gaston
Sucre					270	Ck trans
Textiles					64,3	Ave-trans
Textiles					18,575	Loukouman
TOTAL PARTIEL 1	0	0,000	0	0,000	4 357,36	

LES STOCKS

Situation au 31/07/2020

NATURE DES MARCHANDISES	TC 20"		TC 40"		VRAC/CONV (Tonnes)
	Nbre	Tonnage	Nbre	Tonnage	
TOTAL PARTIEL 1	0	0,000	0	0,000	0,000
TOTAL GENERAL	0,000				

LES ENLEVEMENTS LOME SUITE ET FIN

Période du 16 au 31/07/2020

NATURE DES MARCHANDISES	TC 20"		TC 40"		VRAC/CONV (Tonnes)	TRANSITAIRE
	Nbre	Tonnage	Nbre	Tonnage		
Textiles					0,490	Navitrans
Textiles					78,500	Societe evolution
Valises					21,000	Ave-trans
Véhicules					4,490	Alotrans
					5,622	Gfk-trans
TOTAL PARTIEL 3	0	0,000	0	0,000	110,10	
TOTAL GENERAL	0	0,000	0	0,000	7 120,27	

LES STOCK

Situation au 31/07/2020

NATURE DES MARCHANDISES	TC 20"		TC 40"		VRAC/CONV (Tonnes)
	Nbre	Tonnage	Nbre	Tonnage	
TOTAL PARTIEL 1	0	0,000	0	0,000	0,000
TOTAL GENERAL	0,000				

ENLEVEMENT TEMA

Période du 16 au 31/07/2020

NATURE DES MARCHANDISES	TC 20"		TC 40"		VRAC/CONV (Tonnes)	TRANSITAIRE
	Nbre	Tonnage	Nbre	Tonnage		
Bonbon					51,997	Translog cargo
Chaussures					14,596	West african
Cigarettes					64	Local
Cigarettes					79	Sivocean
Divers					24	A o l s ghana
Divers					27	Sivocean
Tuyaux					18	A o l s ghana
Tuyaux					503	Africa cargo
Tuyaux					36	Christerl shipping
Tuyaux					90	D.danthess
Tuyaux					18	Local
Tuyaux					90	Log 1 comp ltd
Tuyaux					54	Sivocean
TOTAL PARTIEL 1	0	0,000	0	0,000	1294,459	
TOTAL GENERAL	0	0,000	0	0,000	1294,459	

