

CONSEIL NIGERIEEN DES UTILISATEURS DES TRANSPORTS PUBLICS

DIRECTION DE L'OBSERVATOIRE DES TRANSPORTS



ETABLISSEMENT PUBLIC A CARACTERE INDUSTRIEL ET COMMERCIAL

Siège Social Niamey, B.P. 11048 - TEL. (00227) 20 73 21 87 / 20 73 51 85 / 20 73 32 11 FAX. 2073 52 11

Email: cnut.dg@gmail.com / cnutdot@yahoo.fr

Site web: www.cnut.ne

Flash - Transport

NUMERO : 18/2019

(Deuxième quinzaine du mois de septembre)

LE MOT DE LA REDACTION.....	2
FLASH INFO.....	3
LA SYNTHÈSE.....	4-5
LES PRÉVISIONS D'ARRIVÉE DES NAVIRES	6
LES ENLEVEMENTS.....	7
Au port de Cotonou.....	8-13
Au Port de Lomé.....	14-15
Au port de Tema.....	16
LES ACHATS LOCAUX.....	17
LES CONCEPTS ET DÉFINITIONS.....	18-19
LE DIVERTISSEMENT (BLAGUE DU JOUR)	20

Le Flash-Transport

*Le bimensuel des publications statistiques du CNUT, renseigne sur les mouvements des marchandises nigériennes à travers les Ports d'embarquement/débarquement, principalement, à Cotonou (au Benin), à Lomé (au Togo) et à Tema (au Ghana). Ainsi, les **prévisions d'arrivée** des navires (par consignataires) et les **quantités enlevées** des marchandises des Ports (par Transitaires), y sont recueillis et traités et ce, par quinzaine (un numéro, chaque moitié de mois). Il s'intéresse également, sous l'angle de la coopération sud-sud, aux marchandises nigériennes achetées sur les marchés de la sous-région. Ces dernières sont désignées par le vocable des **"ACHATS LOCAUX"**.*

*Aussi, la rubrique "**FLASH INFO**" de ce document se veut-elle un espace d'information sur la dynamique du secteur des transports. Elle s'intéresse, à cet égard, à l'évolution des textes (à l'échelle nationale et sous régionale (UEMOA/CEDEAO) voire internationale (les instruments de l'OMC)) et des pratiques dans le domaine des transports de marchandises.*

*Le Flash Transport demeurant, enfin, une tribune des sociétés ayant besoin de se faire connaître et faire connaître leur existence, zones et domaines d'intervention et, soucieux de s'améliorer quotidiennement vous exhorte à faire retourner au CNUT vos suggestions/préoccupations à travers un **nos contacts** (voir la page de garde).*

*Une nouvelle page dénommée **CONCEPTS ET DEFINITIONS** relative aux secteurs du commerce et du transport est créée en guise de rappel aux lecteurs.*

*Et enfin une page de **DIVERTISSEMENT** en mots croisés et/ou blague du jour y est insérée pour aider à rafraichir les souvenirs.*

SYNTHESE

La deuxième quinzaine du mois de septembre 2019 a enregistré les **enlèvements** suivants : 96.732,75T, 3.862,7T et 265,31T en termes de quantités de marchandises respectivement aux Ports de Cotonou, de Lomé et de Tema contre 76.623,10T, 4874,91T et 896,08T à la quinzaine précédente.

Avec une hausse de 20.109,65T de sa quantité de marchandises Cotonou demeure en première position. Cependant, le corridor togolais suit le béninois une baisse importante passant de 4874,91T à 3862,7T

Aussi, le corridor ghanéen quant à lui enregistre une baisse considérable passant de 896,08T à 265,31T. Graphique N°1

:Enlèvements aux Ports (du 1^{er} au 15 septembre 2019 et du 16 au 30 septembre 2019)

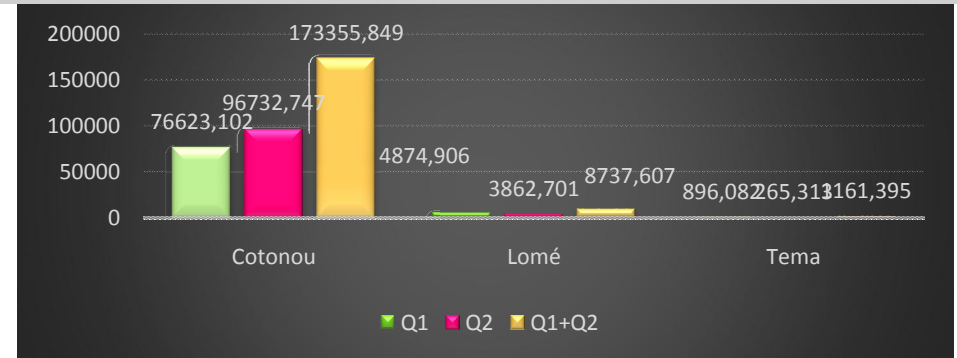

Ces flux de marchandises dans nos différents ports de transit se présentent de manière disproportionnée selon le port et les rubriques statistiques de celles-ci y afférentes.

C'est ainsi qu'à **Cotonou**, principal port de débarquement du fret nigérien, l'on a constaté un cumul de 96.732,75T de marchandises, toute nature confondue, avec 33.338,03T de « riz » (soit 34,46% du fret généré), 23.229,43T de « huile végétale » (24,01%) et 11.277,84T de « sucre » (11,65%). Les « pâtes alimentaires » occupent la 4^{ème} place avec 9,89%.

Pour le port de **Lomé**, les «divers» ont enregistré le plus fort tonnage avec 906,575T soit 23,46 % suivis des «boissons alcoolisées» à concurrence de 9,21%, les «bitumes »à 8,82% et les« produits alimentaires » à 7,17%.

A **Tema**, le «thé vert» constitue la seule marchandise enlevée avec 265,313T, soit 100%.

Concernant les « **achats locaux** », c'est-à-dire les marchandises achetées sur les marchés de la sous-région,

notamment au **Bénin**, au **Togo** et au **Ghana**, le corridor béninois prend la première place avec un cumul de 2.453,422T suivi du togolais à hauteur de 934,1T et celui du Ghana avec 639,66T.

Graphique N°2 : Evolution des achats locaux entre les deux quinzaines

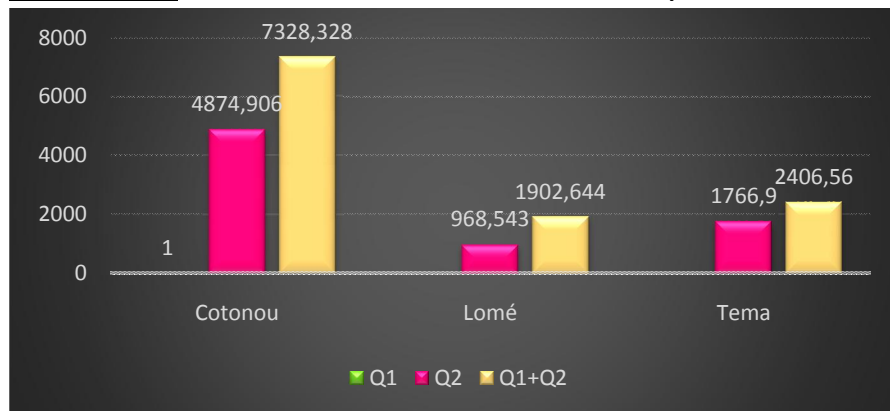

Au cours de cette deuxième quinzaine, les «véhicules »ont engrangé la plus large portion des achats locaux dans le corridor béninois avec un taux de 42,84% du trafic, suivi du «ciment» (29,87%) et le «sucre» (7,6%).

En outre, dans le corridor togolais, l'« huile végétale » a enregistré 29,03%, les « matériaux de construction » 17,5%.

Enfin, la « farine » à 75,03% et la «tomate » exprimés à 19,2% ont constitué les principales marchandises achetées au Ghana.

Quant aux **prévisions** d'arrivées de navires, 22 "bateaux" affrétés par 9 armateurs (consignataires) sont attendus au port de Cotonou, du 1er au 15 octobre 2019 et 27 autres à Tema.

NB : Les prévisions d'arrivées de navires de Lomé ne sont pas disponibles.

- Q1 : du 1^{er} au 15 septembre (quinzaine passée) ;
- Q2 : du 16 au 30 septembre (quinzaine en cours).

Prévisions d'arrivées des navires

Période du 16 au 30/09/2019

<i>COTONOU</i>			<i>LOME</i>			<i>TEMA</i>		
NOM DU NAVIRE	DATE D'ARRIVEE	CONSIGNATAIRE	NOM DU NAVIRE	DATE D'ARRIVEE	CONSIGNATAIRE	NOM DU NAVIRE	DATE D'ARRIVEE	CONSIGNATAIRE
Hsl paraty	01/10/2019	Sharaf				Kmarin aqua	01/10/2019	Maersk gh
Cosco fukuyama	01/10/2019	Btl				Rem andes	01/10/2019	Sma gh
Maersk	01/10/2019	Sharaf				Scombrus	01/10/2019	Andipex
Pagna	02/10/2019	Grimaldi				Msc katyayni	01/10/2019	Msc gh
Repubblica argentina	02/10/2019	Grimaldi				Jpo vulpecula	02/10/2019	Cosco shipp
Maersk launceston	03/10/2019	Sharaf				Seaspan saigon	02/10/2019	Hapag lloyd
Grande costa d'avorio	03/10/2019	Grimaldi				Grande marocco	02/10/2019	Grimaldi
Christa schulte	03/10/2019	Sharaf				Mars	03/10/2019	Bahamas
Als junio	04/10/2019	Sharaf				Sider michelle	03/10/2019	Hass logistics
Grande dakar	04/10/2019	Grimaldi				Vivien a	04/10/2019	Arkas gh
African river	05/10/2019	West port sa				Charisma gr	04/10/2019	Seven log
Harengus	06/10/2019	Supermaritime				Msc sabrina	05/10/2019	Msc gh
Seaspan lahore	07/10/2019	Btl				Wiebke	05/10/2019	Hafen agentu
Grande senegal	07/10/2019	Grimaldi				Zim sao paolo	07/10/2019	Intermodal
Mv"thomas c"	07/10/2019	Sobemap				Msc kim	08/10/2019	Msc gh
Rhl concordia	08/10/2019	Btl				Maria	09/10/2019	Global cargo
Cassiopeia star	08/10/2019	Btl				Stove ocean	10/10/2019	Global cargo
Ssi glorious	09/10/2019	Navitrans				Irenes remedy	12/10/2019	Hapag lloyd
Hammonia america	10/10/2019	Sharaf				Maersk laser	13/10/2019	Amt gh
Maersk cabo verde	12/10/2019	Sharaf				Hammonia america	14/10/2019	Maersk gh
Reunion bay	12/10/2019	Atral				Maersk chennai	14/10/2019	Maersk gh
Silva	15/10/2019	Pil benin				Athena	15/10/2019	Msc gh
						Jadrana	15/10/2019	Intermodal
						E.r.france	15/10/2019	Msc gh
						Ssi glorious	15/10/2019	Marine energy
						Maersk cabo verde	15/10/2019	Maersk gh
						Maersk karun	15/10/2019	Maersk gh

NON DISPONIBLE

IMPORTATIONS AU PORT DE COTONOU

LES STOCKS

Situation au 30/09/2019

NATURE DES MARCHANDISES	TC 20"		TC 40"		VRAC/CONV (Tonnes)
	Nbre	Tonnage	Nbre	Tonnage	
					50,840
TOTAL PARTIEL 1	0	0,000	0	0,000	50,840
TOTAL GENERAL					50,840

TC 20" Conteneur de 20 pieds
TC 40" Conteneur de 40 pieds

LES ENLEVEMENTS

Période du : 16/09 au 30/09/2019

NATURE DES MARCHANDISES	TC 20"		TC 40"		VRAC/CONV (Tonnes)	TRANSITAIRE
	Nbre	Tonnage	Nbre	Tonnage		
Article de ménage					54,644	Amal et fils
Article de ménage					25,79	Societe hasbou
Article d'imprimerie					68,427	Societe hasbou
Articles scolaires					150	Amal et fils
Articles scolaires					68,541	Cat- logistics
Articles scolaires					69,803	Rimavi trans sarl
Articles scolaires					21,96	S.c.t benin sarl
Articles scolaires					85,32	Societe betsaleel
Articles scolaires					20,08	Societe hasbou
Biscuit					46,98	Afrique transit
Biscuit					42,7	Sobetraco
Biscuit					20,278	Societe consulvit
Biscuit					17,14	Societe hasbou
Boissons alcoolisées					34,15	Societe hasbou
Boissons non alcoolisées					266,352	Bollore africa
Bonbons					38,993	Afrique transit
Bonbons					19,46	Amal et fils
Bonbons					14,98	Rimavi trans sarl
Bonbons					14,78	Sat sa
Bonbons					139,072	Sobetraco
Bonbons					28,35	Societe hasbou
Bonbons					67,98	Sotec sarl
Chaussures					47,442	Amal et fils
TOTAL PARTIEL 1	0	0,000	0	0,000	1363,222	

TC 20" Conteneur de 20 pieds
TC 40" Conteneur de 40 pieds

IMPORTATIONS AU PORT DE COTONOU (suite)
LES

LES STOCKS

LES ENLEVEMENTS

Situation au 30/09/2019

Période du : 16/09 au 30/09/2019

NATURE DES MARCHANDISES	TC 20"		TC 40"		VRAC/CONV (Tonnes)
	Nbre	Tonnage	Nbre	Tonnage	
TOTAL PARTIEL 2	0	0,000	0	0,000	0,000
TOTAL GENERAL	0,000				

NATURE DES MARCHANDISES	TC 20"		TC 40"		VRAC/CONV (Tonnes)	TRANSITAIRE
	Nbre	Tonnage	Nbre	Tonnage		
Chaussures					18,84	Owossan transit
Chaussures					20,178	Societe hasbou
Chaussures					67,095	Sotec sarl
Divers					93,79	Afrique transit
Divers					100,42	Al woudjoud
Divers					107,78	Am traco
Divers					174,175	Amal et fils
Divers					358,768	Bollore africa
Divers					20	C.n.t.t sarl
Divers					31,62	Chrono missions
Divers					59,147	Elohim inter
Divers					31,314	G-kb-tsi
Divers					8,339	Oma logistics
Divers					52,526	Owossan transit
Divers					17,421	Rich trans
Divers					64,606	Rimavi trans sarl
Divers					45,033	R-logistic benin sa
Divers					106,592	S.c.t benin sarl
Divers					77,215	Sat sa
Divers					440,545	Sobetraco
Divers					58,339	Societe betsaleel
Divers					15,57	Societe consulvit
TOTAL PARTIEL 3	0	0,000	0	0,000	1969,313	

TC 20" Conteneur de 20 pieds
TC 40" Conteneur de 40 pieds

TC 20" Conteneur de 20 pieds
TC 40" Conteneur de 40 pieds

IMPORTATIONS AU PORT DE COTONOU (suite)

LES STOCKS

Situation au 30/09/2019

NATURE DES MARCHANDISES	TC 20"		TC 40"		VRAC/CONV (Tonnes)
	Nbre	Tonnage	Nbre	Tonnage	
TOTAL PARTIEL 2	0	0,000	0	0,000	0,000
TOTAL GENERAL	0,000				

**LES
ENLEVEMENTS**

Période du :16/09 au 30/09/2019

NATURE DES MARCHANDISES	TC 20"		TC 40"	VRAC/CONV (Tonnes)	TRANSITAIRE
	Nbre	Tonnage	Nbre		
Divers				571,452	Societe hasbou
Divers				269,141	Sotec sarl
Divers				17,1	Sotrac
Divers				15,941	West africa transit
Friperie				395,139	Al woudjoud
Friperie				96,719	Am traco
Friperie				325,228	Amal et fils
Friperie				23,48	Elohim inter
Friperie				20,366	Gbetondji trans
Friperie				21	Ibs traco
Friperie				105,678	S.c.t benin sarl
Friperie				20	Sobetraco
Friperie				135,4	Societe betsaleel
Friperie				159,338	Societe hasbou
Friperie				109,226	Sotec sarl
Huile végétale				4212,889	Afrique transit
Huile végétale				6117,702	Al woudjoud
Huile végétale				284,612	Amal et fils
Huile végétale				152,656	C.n.t.t sarl
Huile végétale				929,608	Elohim inter
Huile végétale				520,373	Groupe oredola
Huile végétale				130,997	Isam groupe sarl
TOTAL PARTIEL 3	0	0,000	0	0,000	14634,045

TC 20" Conteneur de 20 pieds
TC 40" Conteneur de 40 pieds

TC 20" Conteneur de 20 pieds
TC 40" Conteneur de 40 pieds

IMPORTATIONS AU PORT DE COTONOU (suite)

LES STOCKS

Situation au 30/09/2019

NATURE DES MARCHANDISES	TC 20"		TC 40"		VRAC/CONV (Tonnes)
	Nbre	Tonnage	Nbre	Tonnage	
TOTAL PARTIEL 2	0	0,000	0	0,000	0,000
TOTAL GENERAL	0,000				

TC 20" Conteneur de 20 pieds

TC 40" Conteneur de 40 pieds

**LES
ENLEVEMENTS**

Période du 16/09 au 30/09/2019

NATURE DES MARCHANDISES	TC 20"		TC 40"		VRAC/CONV (Tonnes)	TRANSITAIRE
	Nbre	Tonnage	Nbre	Tonnage		
Huile végétale					262,6	Jinda sa
Huile végétale					2396,806	Owossan transit
Huile végétale					535,172	Rimavi trans sarl
Huile végétale					2906,276	Sobetraco
Huile végétale					652,096	Societe betsaleel
Huile végétale					1883,998	Societe hasbou
Huile végétale					152,658	Sogetrac
Huile végétale					2090,989	Sotec sarl
Lait					342,569	Afrique transit
Lait					80,4	Owossan transit
Lait					77,04	Rimavi trans sarl
Lait					10,298	R-logistic benin sa
Lait					165,807	Sobetraco
Lait					380,643	Societe betsaleel
Lait					39,9	Societe hasbou
Lait					156,179	Sogetrac
Lubrifiants					61,794	Al woudjoud
Lubrifiants					15,914	Bollore africa
Lubrifiants					18,972	Oma logistics
Lubrifiants					22,5	Sobetraco
Matériaux de construction					71,644	Al woudjoud
Matériaux de construction					327,414	Amal et fils
TOTAL PARTIEL	3	0	0	0,000	12651,669	

TC 20" Conteneur

de 20 pieds

TC 40" Conteneur de 40 pieds

**IMPORTATIONS AU PORT DE
COTONOU (suite)**

LES STOCKS

Situation au 30/09/2019

NATURE DES MARCHANDISES	TC 20"		TC 40"		VRAC/CONV (Tonnes)
	Nbre	Tonnage	Nbre	Tonnage	
TOTAL PARTIEL 2	0	0,000	0	0,000	0,000
TOTAL GENERAL			0,000		

LES ENLEVEMENTS

Période du 16/09 au 30/09/2019

NATURE DES MARCHANDISES	TC 20"		TC 40"	VRAC/CONV (Tonnes)	TRANSITAIRE
	Nbre	Tonnage	Nbre		
Matériaux de construction				21,386	Bollore africa
Matériaux de construction				53,026	C.n.t.t sarl
Matériaux de construction				5,781	Damco benin sa
Matériaux de construction				46,08	G-kb-tsi
Matériaux de construction				372	Owossan transit
Matériaux de construction				142,16	Rich trans
Matériaux de construction				72,626	Rimavi trans sarl
Matériaux de construction				35,281	R-logistic benin sa
Matériaux de construction				75,77	Sobetraco
Matériaux de construction				11	Societe betsaleel
Matériaux de construction				113,81	Societe hasbou
Matériaux de construction				23,823	Sogetrac
Matériaux de construction				67,72	Sotec sarl
Matériaux de construction				151,244	Sotrac
Matériels électriques				185,835	Al woudjoud
Matériels électriques				0	Al woudjoud
Matériels électriques				130,919	Am traco
Matériels électriques				8,03	Amal et fils
Matériels électriques				28,593	Bollore africa
Matériels électriques				1,738	Damco benin sa
Matériels électriques				17,1	Elohim inter
Matériels électriques				7,659	Oma logistics
TOTAL PARTIEL 3	0	0,000	0	0,000	1571,581

IMPORTATIONS AU PORT DE COTONOU (suite)

LES STOCKS

Situation au 30/09/2019

NATURE DES MARCHANDISES	TC 20"		TC 40"		VRAC/CONV (Tonnes)
	Nbre	Tonnage	Nbre	Tonnage	
TOTAL PARTIEL 2	0	0,000	0	0,000	0,000
TOTAL GENERAL			0,000		

LES ENLEVEMENTS

Période du :16/09 au 30/09/2019

NATURE DES MARCHANDISES	TC 20"		TC 40"		VRAC/CONV (Tonnes)	TRANSITAIRE
	Nbre	Tonnage	Nbre	Tonnage		
Matériels électriques					46	Rich trans
Matériels électriques					34,78	R-logistic benin sa
Matériels électriques					43	S.c.t benin sarl
Matériels électriques					59,205	Sobetraco
Matériels électriques					57,904	Societe hasbou
Meubles					18,5	Al woudjoud
Meubles					58,16	Amal et fils
Meubles					15,164	Damco benin sa
Meubles					23	Elohim inter
Meubles					53,24	S.c.t benin sarl
Meubles					44,82	Sobetraco
Meubles					8,14	Sotec sarl
Pâtes alimentaires.					1472,51	Afrique transit
Pâtes alimentaires.					1218,85	Al woudjoud
Pâtes alimentaires.					166,874	Isam groupe sarl
Pâtes alimentaires.					83,025	Jinda sa
Pâtes alimentaires.					1833,978	Owossan transit
Pâtes alimentaires.					994,502	Sobetraco
Pâtes alimentaires.					277,966	Societe betsaleel
Pâtes alimentaires.					1974,258	Societe hasbou
Pâtes alimentaires.					1462,14	Sotec sarl
Pâtes alimentaires.					84,048	Trans maree
TOTAL PARTIEL 3	0	0,000	0	0,000	10030,064	

IMPORTATIONS AU PORT DE COTONOU (suite)

LES

LES STOCK

ENLEVEMENTS

Situation au 30/09/2019

Période du : 16/09 au 30/09/2019

NATURE DES MARCHANDISES	TC 20"		TC 40"		VRAC/CONV (Tonnes)	NATURE DES MARCHANDISES	TC 20"		TC 40"		VRAC/CONV (Tonnes)	TRANSITAIRE
	Nbre	Tonnage	Nbre	Tonnage			Nbre	Tonnage	Nbre	Tonnage		
						Pièces détachées					28,33	Al woudjoud
						Pièces détachées					92,659	Bollore africa
						Pièces détachées					6,835	Rich trans
						Pièces détachées					22,315	R-logistic benin sa
						Pièces détachées					10,052	S.c.t benin sarl
						Pièces détachées					28,04	Sobetraco
						Pièces détachées					24,42	Societe betsaleel
						Pièces détachées					112,5	Societe hasbou
						Pneus					0,828	Bollore africa
						Poulets congelés					191,412	Sobetraco
						Poulets congelés					0	Sobetraco
						Poulets congelés					152,934	Societe hasbou
						Produits alimentaires					16,33	Al woudjoud
						Produits alimentaires					624,831	Bollore africa
						Produits alimentaires					21,46	Cat- logistics
						Produits alimentaires					16,714	G-kb-tsi
						Produits alimentaires					21,6	Owossan transit
						Produits alimentaires					72,943	S.c.t benin sarl
						Produits alimentaires					271,884	Sobetraco
						Produits alimentaires					74,032	Societe hasbou
						Produits chimiques					15,256	Bollore africa
						Produits chimiques					264,094	Rich trans
TOTAL PARTIEL 2	0	0,000	0	0,000	0,000	TOTAL PARTIEL	0	0,000	0	0,000	2069,469	
TOTAL GENERAL					0,000	3						

IMPORTATIONS AU PORT DE COTONOU (suite)

LES STOCKS

Situation au 30/09/2019

NATURE DES MARCHANDISES	TC 20"		TC 40"		VRAC/CONV (Tonnes)
	Nbre	Tonnage	Nbre	Tonnage	
TOTAL PARTIEL 2	0	0,000	0	0,000	0,000
TOTAL GENERAL			0,000		

LES ENLEVEMENTS

Période du : 16/09 au 30/09/2019

NATURE DES MARCHANDISES	TC 20"		TC 40"	VRAC/CONV (Tonnes)	TRANSITAIRE
	Nbre	Tonnage	Nbre		
Produits chimiques				504	Sotec sarl
Produits cosmétiques				20	Al woudjoud
Produits cosmétiques				25,9	Sobetraco
Produits pharmaceutiques				17,963	Am traco
Produits pharmaceutiques				18,175	Bollore africa
Produits pharmaceutiques				22,011	Cat- logistics
Produits pharmaceutiques				23,082	Societe hasbou
Produits pharmaceutiques				25,566	Sogetrac
Produits pharmaceutiques				141,454	Sotec sarl
Produits pharmaceutiques				18,34	Trans-mensah sarl
Riz				12323,176	Afrique transit
Riz				849	Al woudjoud
Riz				40	Am traco
Riz				2288	Amal et fils
Riz				526,5	Elohim inter
Riz				2429	Owossan transit
Riz				2004	Rimavi trans sarl
Riz				1000	S.c.t benin sarl
Riz				1090,098	Sobetraco
Riz				81,258	Societe hasbou
Riz				1000	Sotec sarl
Riz				9707	World trans inter
TOTAL PARTIEL	0	0,000	0	0,000	34154,523

**IMPORTATIONS AU PORT DE COTONOU
LES**

LES STOCKS

ENLEVEMENTS

Situation au 30/09/2019

Période du 16/09 au 15/09/2019

NATURE DES MARCHANDISES	TC 20"		TC 40"		VRAC/CONV (Tonnes)
	Nbre	Tonnage	Nbre	Tonnage	
TOTAL PARTIEL 3	0	0,000	0	0,000	0,000
TOTAL GENERAL				0,000	

NATURE DES MARCHANDISES	TC 20"		TC 40"		VRAC/CONV (Tonnes)	TRANSITAIRE
	Nbre	Tonnage	Nbre	Tonnage		
Savon					35,658	Amal et fils
Savon					26,97	Rimavi trans sarl
Savon					100,589	Societe betsaleel
Soufre					4067,28	Nitra
Sucre					2107,949	Afrique transit
Sucre					2942,205	Al woudjoud
Sucre					1350,796	Groupe oredola
Sucre					4203	Owossan transit
Sucre					269,287	Sobetraco
Sucre					270	Societe hasbou
Sucre					134,6	Sotec sarl
Textiles					279,755	Al woudjoud
Textiles					39,7	Am traco
Textiles					34,54	Cat- logistics
Textiles					59,94	Elohim inter
Textiles					36,8	Ibs traco
Textiles					73	Owossan transit
Textiles					55,02	Rimavi trans sarl
Textiles					103	S.c.t benin sarl
Textiles					173,443	Sat sa
TOTAL PARTIEL 3	0	0,000	0	0,000	16363,532	

TC 20" Conteneur de 20 pieds
TC 40" Conteneur de 40 pieds

TC 20" Conteneur de 20 pieds
TC 40" Conteneur de 40 pieds

IMPORTATIONS AU PORT DE COTONOU(suite et fin)

LES STOCKS

LES ENLEVEMENTS

Situation au 30/09/2019

Période du : 16/09 au 30/09/2019

NATURE DES MARCHANDISES	TC 20"		TC 40"		VRAC/CONV (Tonnes)
	Nbre	Tonnage	Nbre	Tonnage	
TOTAL PARTIEL 2	0	0,000	0	0,000	0,000
TOTAL GENERAL	0,000				

TC 20" Conteneur de 20 pieds

TC 40" Conteneur de 40 pieds

NATURE DES MARCHANDISES	TC 20"		TC 40"		VRAC/CONV (Tonnes)	TRANSITAIRE
	Nbre	Tonnage	Nbre	Tonnage		
Textiles					814,97	Sobetraco
Textiles					27,9	Societe betsaleel
Textiles					207,124	Societe hasbou
Textiles					72,5	Sogetrac
Textiles					456,605	Sotec sarl
The vert					134,736	Amal et fils
The vert					27,456	Societe betsaleel
The vert					173,438	Societe hasbou
Véhicules					6	Sobetraco
Véhicules					4,6	Societe consulvit
TOTAL PARTIEL 2	0	0,000	0	0,000	1925,329	
TOTAL GENERAL	0	0,000	0	0,000	96732,747	
TOTAUX						

TC 20" Conteneur de 20 pieds

TC 40" Conteneur de 40 pieds

LES STOCKS

Situation au 30/09/2019

NATURE DES MARCHANDISES	TC 20"		TC 40"		VRAC/CONV (Tonnes)
	Nbre	Tonnage	Nbre	Tonnage	
TOTAL PARTIEL 1	0	0,000	0	0,000	0,000
TOTAL GENERAL	0,000				

TC 20" Conteneur de 20 pieds

TC 40" Conteneur de 40 pieds

IMPORTATIONS AU PORT DE LOME

LES ENLEVEMENTS

Période du : 16/09 au 30/09/2019

NATURE DES MARCHANDISES	TC 20"		TC 40"		VRAC/CONV (Tonnes)	TRANSITAIRE
	Nbre	Tonnage	Nbre	Tonnage		
Produits alimentaires					46,123	Anouar
Produits alimentaires					71,63	Baba investment
Produits alimentaires					105	Babati petroleum
Produits alimentaires					33,705	Citraco
Produits alimentaires					20,671	Navitrans
Articles scolaires					22,05	Ave-trans
Bitume					341,04	Citraco
Boissons alcoolisées					33,406	Anouar
Boissons alcoolisées					28,4	Ave-trans
Boissons alcoolisées					107,518	Crepuscule
Boissons alcoolisées					10,69	Societe evolution
Boissons alcoolisées					176,089	Transit le tigre
Boissons non alcoolisées					25,036	Alotrans
Boissons non alcoolisées					33,706	Anouar
Boissons non alcoolisées					20,878	Le crepuscule
Café					17,86	Alotrans
Chaussures					21,375	Foleka sarl
Divers					50,305	Ave-trans
Divers					55	Baba investment
Divers					577	Babati petroleum
Divers					2,94	Citraco
Divers					17,22	Ck trans
TOTAL PARTIEL 1	4670,354	0,000	0	0,000	1817,642	

TC 20" Conteneur de 20

pieds

TC 40" Conteneur de 40 pieds

**IMPORTATIONS AU PORT DE LOME
LES STOCKS**

Situation au 30/09/2019

NATURE DES MARCHANDISES	TC 20"		TC 40"		VRAC/CONV (Tonnes)
	Nbre	Tonnage	Nbre	Tonnage	
TOTAL PARTIEL 1	0	0,000	0	0,000	0,000
TOTAL GENERAL	0,000				

TC 20" Conteneur de 20 pieds
TC 40" Conteneur de 40 pieds

LES ENLEVEMENTS

Période du : 16/09 au 30/09/2019

NATURE DES MARCHANDISES	TC 20"		TC 40"		VRAC/CONV (Tonnes)	TRANSITAIRE
	Nbre	Tonnage	Nbre	Tonnage		
Divers					25,142	Crepuscule
Divers					83,633	Daseko
Divers					25,141	Le crepuscule
Divers					15,61	Navitrans
Divers					2,904	Oma logistics
Divers					51,68	Societe evolution
Engins					7,259	Citraco
Engins					46,49	Lca sarl
Engins					9,2	Le crepuscule
Huiles végétales					75	Babati petroleum
Jus de fruits					23,296	Cogetram
Lait					52,414	Babati petroleum
Lait					84,15	Citrans
Lait					61,355	Cogetram
Lait					24,888	Le crepuscule
Lait					52,832	Loukouman trans
Matériaux de construction					80,68	Emmanuel et ver,
Matériaux de construction					8	Le crepuscule
Pates alimentaires					25,999	Anouar
Pièces détachées					2,13	Alotrans
Pièces détachées					22	Ave-trans
Pièces détachées					76	Societe evolution
TOTAL PARTIEL 1	4670,354	0,000	0	0,000	855,803	

TC 20" Conteneur de 20
pieds
TC 40" Conteneur de 40 pieds

LES STOCKS

Situation au 30/09/2019

NATURE DES MARCHANDISES	TC 20"		TC 40"		VRAC/CONV (Tonnes)
	Nbre	Tonnage	Nbre	Tonnage	
TOTAL PARTIEL 2	0	0,000	0	0,000	0,000
TOTAL GENERAL	0,000				

TC 20" Conteneur de 20
pieds

TC 40" Conteneur de 40 pieds

IMPORTATIONS AU PORT DE LOME

LES ENLEVEMENTS

Période du : 16/09 au 30/09/2019

NATURE DES MARCHANDISES	TC 20"		TC 40"		VRAC/CONV (Tonnes)	TRANSITAIRE
	Nbre	Tonnage	Nbre	Tonnage		
Pneus					12,673	Le crepuscule
Produits chimiques					191,16	Nitra
Produits d'entretien					27,72	Transit le tigre
Produits pharmaceutiques					7,767	Babati petroleum
Produits pharmaceutiques					13,128	Citraco
Produits pharmaceutiques					16,958	Navitrans
Riz					200	Crepuscule
Textiles					18	Anouar
Textiles					24,4	Ave-trans
Textiles					117,16	Societe evolution
Textiles					18,473	Zin trans
The vert					25,92	Focus transit sarl u.
Tomates concentrées					442	Wilfried gaston
Véhicules					2,383	Atracom
Véhicules					33,154	Citraco
Véhicules					38,36	Raymex trans
TOTAL PARTIEL 2	0	0,000	0	0,000	1189,256	
TOTAL GENERAL	0	0,000	0	0,000	3862,701	
TOTAUX						

TC 20" Conteneur de 20 pieds

TC 40" Conteneur de 40 pieds

IMPORTATIONS AU PORT DE TEMA

LES

ENLEVEMENTS

Période du : 16/09 au 30/09/2019

LES STOCKS

Situation au 30/09/2019

NATURE DES MARCHANDISES	TC 20"		TC 40"		VRAC/CONV (Tonnes)
	Nbre	Tonnage	Nbre	Tonnage	
TOTAL PARTIEL 3	0	0,000	0	0,000	0,000
TOTAL GENERAL	0,000				

TC 20" Conteneur de 20
pieds

TC 40" Conteneur de 40 pieds

NATURE DES MARCHANDISES	TC 20"		TC 40"		VRAC/CONV (Tonnes)	TRANSITAIRE
	Nbre	Tonnage	Nbre	Tonnage		
The vert					83,835	Excellent shipping Log 1 comp ltd Otra's freight
The vert					169,2	
The vert					12,278	
TOTAL PARTIEL 1	0	0,000	0	0,000	265,313	
TOTAL GENERAL	0	0,000	0	0,000	265,313	
TOTAUX	265,313					

TC 20" Conteneur de 20 pieds
TC 40" Conteneur de 40 pieds

**IMPORT:
ENLEVEMENTS DES
MARCHANDISES
(MARCHES
LOCAUX)**

Période du : 16/09 au 30/09/2019

COTONOU						
NATURE DES MARCHANDISES	TC 20"		TC 40"		VRAC/CONV (Tonnes)	TRANSITAIRE
	Nbre	Tonnage	Nbre	Tonnage		
Boissons alcoolisées					96,978	Contrat benin
Ciment					732,88	Africa trans
Divers					63,518	Bollore africa
Divers					4,072	Contrat benin
Divers					68,301	Societe hasbou
Farine					74,554	Amal et fils
Jus de fruits					33	Sotec sarl
Matériaux de construction					71,903	Saf-transactions
Matériaux de construction					64,36	Satco&cie
Sucre					186,6	Sogetrac
Sucre					37,2	Sogetrac
Sucre					6,45	Sogetrac
Véhicules					40	Am traco
Véhicules					20,565	Amal et fils
Véhicules					22,333	Bollore africa
Véhicules					2,688	C.n.t.t sarl
Véhicules					2,59	Gramak-traco
Véhicules					48,53	Oma logistics
Véhicules					8,848	Owossan transit
Véhicules					56,933	Rich trans
Véhicules					588,242	Rimavi trans sarl
Véhicules					53	S.c.t benin sarl
Véhicules					133,497	Satco&cie
Véhicules					14,565	Sobetraco
Véhicules					6,7	Societe hasbou
Véhicules					9,115	Sotramac
Véhicules					6	Trans-mensah sarl
Total Général	0	0,000	0	0,000	2453,422	

Période du : 16/09 au 30/09/2019

LOME					
NATURE DES MARCHANDISES	TC 20"		TC 40"		VRAC/CONV (Tonnes)
	Nbre	Tonnage	Nbre	Tonnage	
Articles scolaires					31,647
Boissons alcoolisées					31
Boissons non alcoolisées					66,407
Divers					37,081
Divers					45,94
Divers					12
Engins					110,771
Farine					40
Friperie					8,8
Friperie					42
Huiles végétales					273,735
Matériaux de construction					11,04
Matériaux de construction					30,48
Matériaux de construction					122
Pièces détachées					10
Sachets plastiques					11
Véhicules					32,4
Véhicules					17,8
Total Général	0	0,000	0	0,000	934,101

Période du : 16/09 au 30/09/2019

TEMA					
NATURE DES MARCHANDISES	TC 20"		TC 40"		VRAC/CONV (Tonnes)
	Nbre	Tonnage	Nbre	Tonnage	
Article de ménage					6,81
Farine					480
Matériel électrique					30
Tomate concentrée					122,85
Total Général	0	0,000	0	0,000	639,660

