

**CONSEIL NIGERIEEN DES UTILISATEURS DES TRANSPORTS PUBLICS**

DIRECTION DE L'OBSERVATOIRE DES TRANSPORTS



**ETABLISSEMENT PUBLIC A CARACTERE INDUSTRIEL ET COMMERCIAL**

Siège Social Niamey, B.P. 11048 - TEL. (00227) 20 73 21 87 / 20 73 51 85 / 20 73 32 11 FAX. 20 73 52 11

Email: [cnut.dg@gmail.com](mailto:cnut.dg@gmail.com) / [cnutdot@yahoo.fr](mailto:cnutdot@yahoo.fr)

Site web: [www.cnut.ne](http://www.cnut.ne)

# Flash - Transport

**NUMERO : 20/2019**

*(Deuxième quinzaine du mois d'octobre)*

**SOMMAIRE**

**Pages**

LE MOT DE LA REDACTION.....	2
FLASH INFO.....	3
LA SYNTHESE.....	4-5
LES PREVISIONS D'ARRIVEE DES NAVIRES .....	6
LES ENLEVEMENTS.....	7
Au port de Cotonou.....	8-13
Au Port de Lomé.....	14-15
Au port de Tema.....	16
LES ACHATS LOCAUX.....	17
LES CONCEPTS ET DEFINITIONS.....	18-19
LE DIVERTISSEMENT (BLAGUE DU JOUR) .....	2

*MOT DE LA REDACTION*

Le Flash-Transport,

*Le bimensuel des publications statistiques du CNUT, renseigne sur les mouvements des marchandises nigériennes à travers les Ports d'embarquement/débarquement, principalement, à Cotonou (au Benin), à Lomé (au Togo) et à Tema (au Ghana). Ainsi, les **prévisions d'arrivée** des navires (par consignataires) et les **quantités enlevées** des marchandises des Ports (par Transitaires), y sont recueillis et traités et ce, par quinzaine (un numéro, chaque moitié de mois). Il s'intéresse également, sous l'angle de la coopération sud-sud, aux marchandises nigériennes achetées sur les marchés de la sous-région. Ces dernières sont désignées par le vocable des " **ACHATS LOCAUX** ".*

*Aussi, la rubrique " **FLASH INFO** " de ce document se veut-elle un espace d'information sur la dynamique du secteur des transports. Elle s'intéresse, à cet égard, à l'évolution des textes (à l'échelle nationale et sous régionale (UEMOA/CEDEAO) voire internationale (les instruments de l'OMC)) et des pratiques dans le domaine des transports de marchandises.*

*Le Flash Transport demeurant, enfin, une tribune des sociétés ayant besoin de se faire connaître et faire connaître leur existence, zones et domaines d'intervention et, soucieux de s'améliorer quotidiennement vous exhorte à faire retourner au CNUT vos suggestions/préoccupations à travers un **nos contacts** (voir la page de garde).*

*Une nouvelle page dénommée **CONCEPTS ET DEFINITIONS** relative aux secteurs du commerce et du transport est créée en guise de rappel aux lecteurs.*

*Et enfin une page de **DIVERTISSEMENT** en mots croisés et/ou blague du jour y est insérée pour aider à rafraichir les souvenirs.*

*La Rédaction*

## SYNTHESE

La deuxième quinzaine du mois d'octobre 2019 a enregistré les **enlèvements** suivants : 78.025,17T, 7 027T et 287,669T en termes de quantités de marchandises respectivement aux Ports de Cotonou, de Lomé et de Tema contre : **79.750,732T, 4.178,885T et 184,26T** à la quinzaine précédente.

Malgré une baisse de 1.725,562T de sa quantité de marchandises Cotonou demeure en première position.

Aussi le corridor togolais suit le béninois malgré une hausse passant de 4178,885T à 7.027T

Quant au corridor ghanéen lui enregistre une légère hausse passant de 184,26T à 287,669T

**Graphique N°1 : Enlèvements aux Ports (du 1e au 15 octobre 2019 du 16 au 31 octobre 2019et)**

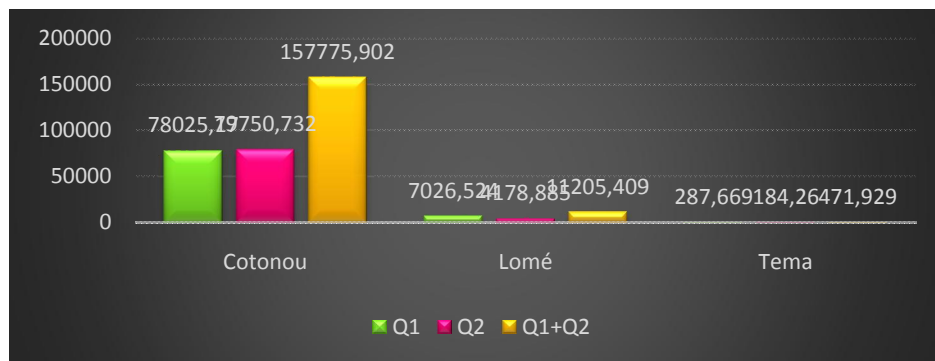

Ces flux de marchandises dans nos différents ports de transit se présentent de manière disproportionnée selon le port et les rubriques statistiques de celles-ci y afférentes.

C'est ainsi qu'à **Cotonou**, principal port de débarquement du fret nigérien, l'on a constaté un cumul de 78.025,17T de marchandises, toute nature confondue, avec 17.739,475T le « riz » (soit 22,73% du fret généré), 13.980,473T l'« huile végétale » (17,91%) et 11.071,346T les « pâtes alimentaires » (14,18%). Le « sucre » occupe la 4<sup>ème</sup> place avec 9,92%.

Pour le port de **Lomé**, « les divers » ont enregistré le plus fort tonnage avec 1999,77T soit 28,46 % suivis des « bitumes » à 19,09 % du « riz » à concurrence de 14,83%, et les « boissons alcoolisées » à 10,64 %.

A **Tema**, le « thé vert » constitue la principale marchandise avec 157,32T représentant 54,68%, ensuite « les produits chimiques » à 21,4%, « les produits alimentaires » à 20,14% et enfin les « produits pharmaceutiques » à 3,75%.

Concernant les « **achats locaux** », c'est-à-dire les marchandises achetées sur les marchés de la sous-région, notamment au **Bénin**, au **Togo** et au **Ghana**, le corridor béninois prend la première place avec un cumul de 4.054,132T T suivi du ghanéen à hauteur de 1.403,442T et celui du Togo avec 821,985T.

**Graphique N°2 : Evolution des achats locaux entre les deux quinzaines**

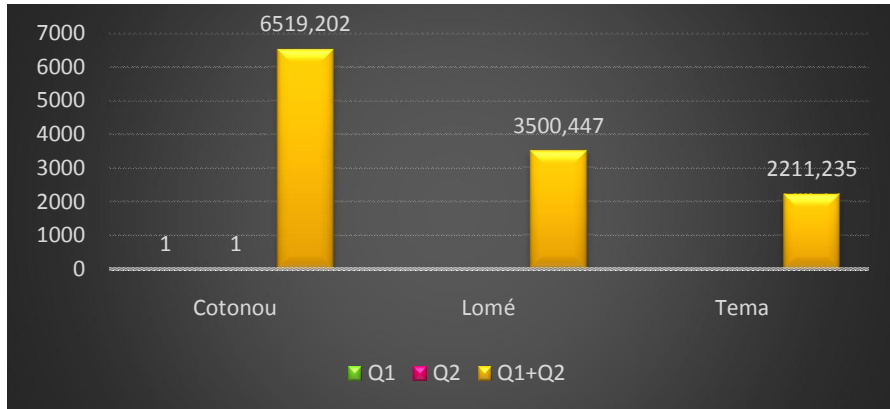

Au cours de cette deuxième quinzaine, le « ciment » a engrangé la plus large portion des achats locaux dans le corridor béninois le «ciment»

avec un taux de 79,47% du trafic, suivi des « véhicules » (9,13%) et les « boissons alcoolisées » 3,4%

En outre, dans le corridor ghanéen, « matériaux de construction » ont enregistré 40,04%, la « farine » 35,34%. Enfin, les « matériaux de construction » à 34,79 % et les « sachets plastiques » exprimés à 19,84% ont constitué les principales marchandises achetées au Togo.

Quant aux **prévisions d'arrivées de navires**, 28 "bateaux" affrétés par 12 armateurs (consignataires) sont attendus du 16 au 30 octobre 2019, au port de Cotonou et 19 à Tema.

**NB :** Les prévisions d'arrivées de navires de Lomé ne sont pas disponibles.

- Q2 : du 1e au 15 octobre (quinzaine passée) ;
- Q1 : du 15 au 31 octobre (quinzaine en cours).

## Prévisions d'arrivées des navires

Période du 16 au 31/10/2019

COTONOU			LOME			TEMA		
NOM DU NAVIRE	DATE D'ARRIVEE	CONSIGNATAIRE	NOM DU NAVIRE	DATE D'ARRIVEE	CONSIGNATAIRE	NOM DU NAVIRE	DATE D'ARRIVEE	CONSIGNATAIRE
DONG - A METIS	01/11/2019	AQUA MARINE				GRANDE COTONOU	01/11/2019	GRIMALDI GH
SAGA FUJI	01/11/2019	BTL				SEADREAM	01/11/2019	OCEAN NETWORK
COASTAL SAGA	01/11/2019	BTL				YANGTZE SPIRIT	01/11/2019	ADVANCE MARITIME
SAM JAGUAR	01/11/2019	SLT ALLIANCE				LIBRA	01/11/2019	ANDIPEX
NEW LEGEND								
PEARL	01/11/2019	GMT SHIPPING				OROGHENE	02/11/2019	STARDEX MARINE
MARTHA SCHULTE	01/11/2019	CMA CGM BENIN				PORT KENNY	03/11/2019	MAXITIDE
MAERSK CHENNAI	02/11/2019	SHARAF				MAERSK CHENNAI	03/11/2019	MAERSK GH
ESL AMERICA	02/11/2019	BTL				SEASPAN LEBU	03/11/2019	CMA CGM
GRANDE BENIN	02/11/2019	GRIMALDI				MAERSK COBO VERDE	04/11/2019	MAERSK GH
ANL WYONG	02/11/2019	CMA CGM BENIN				WP AMBITION	04/11/2019	HULL BLYTH
GRAND DIONYSUS	03/11/2019	BTL				MAERSK CADIZ	04/11/2019	MAERSK GH
FRIO FOSEIDON	03/11/2019	SMTRACO				NORTH WIND	04/11/2019	WATERFRONT
MSC MONTEREY	03/11/2019	MSC BENIN				BNS GODETLA	05/11/2019	SCANSHIP
EEM SLIFT NELLI	04/11/2019	NAVITRANS				ABIDJAN EXPRESS	05/11/2019	HAPAG LLOYD
RDO FAVOUR	04/11/2019	SHARAF				MSC KATYAYNI	05/11/2019	MSC GH
SEASPAN								
FELIXSTOWE	04/11/2019	BTL				TRANS SPRING	06/11/2019	HULL BLYTH
PAGNA	04/11/2019	GRIMALDI				MORNING CONCERT	07/11/2019	HULL BLYTH
MSC MARGARITA	04/11/2019	MSC BENIN				RHONE MAERSK	08/11/2019	MAERSK GH
BROOK	04/11/2019	OMA BENIN				TOMMI RITSCHER	08/11/2019	MAERSK GH
FORLINE 1	04/11/2019	SMTRACO				SEASPAN SAIGON	10/11/2019	HAPAG LLOYD
MIMISELMER	05/11/2019	BTL				KMARIN ATLANTICA	11/11/2019	MAERSK GH
RHONE MAERSK	06/11/2019	SHARAF				MAERSK CALABAR	11/11/2019	MAERSK GH
GRANDE GHANA	07/11/2019	GRIMALDI				WAF PASSION	11/11/2019	GLOBAL CARGO
MAERSK CUNENE	07/11/2019	SHARAF				ZEA PASSION	12/11/2019	HASS LOGISTICS
GRANDE SIERRA								
LEONE	10/11/2019	GRIMALDI				MAERSK COPE COAST	13/11/2019	MAERSK GH
AFRICAN JACANA	10/11/2019	R-LOGISTIC				SSI INVINCIBLE II	14/11/2019	HULL BLYTH
MAERSK CADIZ	11/11/2019	SHARAF				PELAGICA	15/11/2019	MARINE ENERGY
MAERSK CAPE								
COAST	11/11/2019	SHARAF				MAERSK TEMA	17/11/2019	MAERSK GH
						MAERSK COLOMBO	17/11/2019	MAERSK GH
						LOCH SHUNA	18/11/2019	GLOBAL CARGO
						MAERSK IYO	19/11/2019	MAERSK GH
						NORDMED	22/11/2019	OCEAN NETWORK
						KMARIN AQUA	24/11/2019	MAERSK GH
						JPO VOLANS	26/11/2019	MAERSK GH
						THORCO LOGOS	28/11/2019	HASS LOGISTICS

NON DISPONIBLE

**IMPORTATIONS AU PORT DE COTONOU  
LES ENLEVEMENTS**

**LES STOCKS**

Situation au 31/10/2019

Période du : 16/10 au 31/10/2019

NATURE DES MARCHANDISES	TC 20"		TC 40"		VRAC/CON V (Tonnes)	NATURE DES MARCHANDISES	TC 20"		TC 40"		VRAC/CON V (Tonnes)	TRANSITAIRE
	Nbr e	Tonnag e	Nbre	Tonnag e			Nbr e	Tonnag e	Nbre	Tonnag e		
SOUFRE					2 912,854	Articles de cuisine					78,005	Amal et fils
SOUFRE					2 482,560	Articles de cuisine					26,318	Groupe oredola
						Articles de cuisine					35,046	Sobetraco
						Articles de cuisine					57,355	Societe hasbou
						Articles de cuisine					28,628	Sotec sarl
						Articles de ménage					30,49	Al woudjoud trans
						Articles de ménage					29,965	Amal et fils
						Articles de ménage					56,766	Rimavi trans sarl
						Articles de ménage					20	S.c.t benin sarl
						Articles sanitaires					99,18	Sotec sarl
						Articles scolaires					175,25	C.n.t.t sarl
						Articles scolaires					16,556	Sobetraco
						Articles scolaires					26,217	Societe hasbou
						Articles scolaires					17,25	Sotec sarl
						Biscuit					32,475	Afrique transit
						Biscuit					33,65	Elohim inter
						Biscuit					57,224	Sobetraco
						Biscuit					71,17	Societe hasbou
						Biscuit					69,4	Sotec sarl
						Boissons alcoolisées					36,796	Societe hasbou
						Bonbons					45,668	Afrique transit
						Bonbons					65,301	Elohim inter
						Bonbons					89,754	Jinda sa
<b>TOTAL PARTIEL 1</b>	<b>0</b>	<b>0,000</b>	<b>0</b>	<b>0,000</b>	<b>5395,414</b>	<b>TOTAL PARTIEL 1</b>	<b>0</b>	<b>0,000</b>	<b>0</b>	<b>0,000</b>	<b>1198,464</b>	
<b>TOTAL GENERAL</b>	<b>5395,414</b>											

TC 20" Conteneur de 20 pieds

TC 40" Conteneur de 40 pieds

TC 20" Conteneur de 20  
pieds  
TC 40" Conteneur de 40  
pieds

**IMPORTATIONS AU PORT DE COTONOU (suite)**

**LES STOCKS**

*Situation au 31/10/2019*

NATURE DES MARCHANDISES	TC 20"		TC 40"		VRAC/CONV (Tonnes)
	Nbre	Tonnage	Nbre	Tonnage	
<b>TOTAL PARTIEL 2</b>	<b>0</b>	<b>0,000</b>	<b>0</b>	<b>0,000</b>	<b>0,000</b>
<b>TOTAL GENERAL</b>	<b>0,000</b>				

TC 20" Conteneur de 20 pieds

TC 40" Conteneur de 40 pieds

**LES ENLEVEMENTS**

*Période du : 16/10 au 31/10/2019*

NATURE DES MARCHANDISES	TC 20"		TC 40"		VRAC/CONV (Tonnes)	TRANSITAIRE
	Nbre	Tonnage	Nbre	Tonnage		
Bonbons					85,394	Owossan transit
Bonbons					50,801	Rimavi trans sarl
Bonbons					152,137	Sobetraco
Bonbons					49,29	Societe consulvit
Bonbons					110,211	Societe hasbou
Bonbons					164,46	Sotec sarl
Café					7,37	Sotec sarl
Chaussures					24,13	Amal et fils
Chaussures					29,128	Elohim inter
Chaussures					98,695	Owossan transit
Chaussures					20,744	Rimavi trans sarl
Chaussures					11,495	Sobetraco
Chaussures					22,335	Societe hasbou
Chaussures					57,788	Sotec sarl
Cigarettes.					15,81	Gbetondji trans
Cigarettes.					27,935	Owossan transit
Cigarettes.					32,25	Rimavi trans sarl
Cigarettes.					27,935	Sat sa
Cigarettes.					15,81	Sobetraco
Ciment					14,3	Societe hasbou
Ciment					20,93	Sotec sarl
<b>TOTAL PARTIEL 3</b>	<b>0</b>	<b>0,000</b>	<b>0</b>	<b>0,000</b>	<b>1038,948</b>	

TC 20" Conteneur de 20 pieds

TC 40" Conteneur de 40 pieds



**IMPORTATIONS AU PORT DE COTONOU (suite)**

**LES STOCKS**

*Situation au 31/10/2019*

NATURE DES MARCHANDISES	TC 20"		TC 40"		VRAC/CONV (Tonnes)
	Nbre	Tonnage	Nbre	Tonnage	
<b>TOTAL PARTIEL 2</b>	<b>0</b>	<b>0,000</b>	<b>0</b>	<b>0,000</b>	<b>0,000</b>
<b>TOTAL GENERAL</b>	<b>0,000</b>				

TC 20" Conteneur de 20 pieds

TC 40" Conteneur de 40 pieds

**LES ENLEVEMENTS**

*Période du : 16/10 au 31/10/2019*

NATURE DES MARCHANDISES	TC 20"		TC 40"		VRAC/CONV (Tonnes)	TRANSITAIRE
	Nbre	Tonnage	Nbre	Tonnage		
Divers					189,758	Afrique transit
Divers					107,288	Al woudjoud trans
Divers					10	Am traco
Divers					261,405	Amal et fils
Divers					10,5	Bollore africa
Divers					93,702	C.n.t.t sarl
Divers					26,265	Cat- logistics
Divers					27,611	Elohim inter
Divers					19,656	G-kb-tsi
Divers					63,003	Jinda sa
Divers					30,222	Oma logistics
Divers					182,713	Owossan transit
Divers					2,361	Rich trans
Divers					252,455	Rimavi trans sarl
Divers					5,5	R-logistic benin sa
Divers					62,723	S.c.t benin sarl
Divers					485,497	Sobetraco
Divers					76,05	Societe betsaleel
Divers					40,5	Societe consulvit
Divers					647,055	Societe hasbou
Divers					548,986	Sotec sarl
<b>TOTAL PARTIEL 3</b>	<b>0</b>	<b>0,000</b>	<b>0</b>	<b>0,000</b>	<b>3143,25</b>	

TC 20" Conteneur de 20 pieds

TC 40" Conteneur de 40 pieds

LES STOCKS

IMPORTATIONS AU PORT DE COTONOU (suite)  
LES ENLEVEMENTS

Situation au 31/10/2019

NATURE DES MARCHANDISES	TC 20"		TC 40"		VRAC/CONV (Tonnes)
	Nbre	Tonnage	Nbre	Tonnage	
<b>TOTAL PARTIEL 2</b>	<b>0</b>	<b>0,000</b>	<b>0</b>	<b>0,000</b>	<b>0,000</b>
<b>TOTAL GENERAL</b>	<b>0,000</b>				

TC 20" Conteneur de 20 pieds

TC 40" Conteneur de 40 pieds

Période du :16/10 au 31/10//2019

NATURE DES MARCHANDISES	TC 20"		TC 40"		VRAC/CONV (Tonnes)	TRANSITAIRE
	Nbre	Tonnage	Nbre	Tonnage		
Divers					73,225	Trans-mensah sarl
Engins					21	Gbetondji trans
Engins					5,12	Trans-mensah sarl
Farine					36,268	G-kb-tsi
Friperie					359,932	Al woudjoud trans
Friperie					72,8	Am traco
Friperie					155,653	Amal et fils
Friperie					50,62	Jinda sa
Friperie					73,93	Owossan transit
Friperie					50,94	Rimavi trans sarl
Friperie					25	S.c.t benin sarl
Friperie					97,979	Sobetraco
Friperie					55,46	Societe betsaleel
Friperie					470,786	Societe hasbou
Friperie					166,267	Sotec sarl
Huiles végétales					335,789	Awod - inter sa
Huiles végétales					4362,001	Afrique transit
Huiles végétales					1537,172	Al woudjoud trans
Huiles végétales					309,141	Amal et fils
Huiles végétales					1069,183	Elohim inter
Huiles végétales					260,072	Gbetondji trans
<b>TOTAL PARTIEL 3</b>	<b>0</b>	<b>0,000</b>	<b>0</b>	<b>0,000</b>	<b>9588,338</b>	

TC 20" Conteneur de 20 pieds

TC 40" Conteneur de 40 pieds

**IMPORTATIONS AU PORT DE COTONOU (suite)**

**LES STOCKS**

*Situation au 31/10/2019*

NATURE DES MARCHANDISES	TC 20"		TC 40"		VRAC/CONV (Tonnes)
	Nbre	Tonnage	Nbre	Tonnage	
<b>TOTAL PARTIEL 2</b>	<b>0</b>	<b>0,000</b>	<b>0</b>	<b>0,000</b>	<b>0,000</b>
<b>TOTAL GENERAL</b>	<b>0,000</b>				

TC 20" Conteneur de 20 pieds

TC 40" Conteneur de 40 pieds

**LES ENLEVEMENTS**

*Période du : 1610 au 3110/2019*

NATURE DES MARCHANDISES	TC 20"		TC 40"		VRAC/CONV (Tonnes)	TRANSITAIRE
	Nbre	Tonnage	Nbre	Tonnage		
Huiles végétales					24,68	G-kb-tsi
Huiles végétales					130,334	Jinda sa
Huiles végétales					2660,103	Owossan transit
Huiles végétales					969,724	Rimavi trans sarl
Huiles végétales					313,256	Sobetraco
Huiles végétales					626,06	Societe betsaleel
Huiles végétales					835,5	Societe hasbou
Huiles végétales					547,458	Sotec sarl
Jus de fruits					22,764	Rimavi trans sarl
Jus de fruits					21,907	Sobetraco
Lait					26,01	Afrique transit
Lait					237,28	Al woudjoud trans
Lait					40,18	Amal et fils
Lait					5,109	Bollore africa
Lait					527,592	Elohim inter
Lait					52,6	Gbetondji trans
Lait					195,094	G-kb-tsi
Lait					89,08	Rimavi trans sarl
Lait					26,83	Societe hasbou
Lubrifiant					26,8	Al woudjoud trans
Lubrifiant					32,319	Amal et fils
<b>TOTAL PARTIEL 3</b>	<b>0</b>	<b>0,000</b>	<b>0</b>	<b>0,000</b>	<b>7410,68</b>	

TC 20" Conteneur de 20 pieds

TC 40" Conteneur de 40 pieds

**IMPORTATIONS AU PORT DE COTONOU (suite)**

**LES STOCKS**

*Situation au 31/10/2019*

NATURE DES MARCHANDISES	TC 20"		TC 40"		VRAC/CONV (Tonnes)
	Nbre	Tonnage	Nbre	Tonnage	
<b>TOTAL PARTIEL 2</b>	<b>0</b>	<b>0,000</b>	<b>0</b>	<b>0,000</b>	<b>0,000</b>
<b>TOTAL GENERAL</b>		<b>0,000</b>			

TC 20" Conteneur de 20 pieds

TC 40" Conteneur de 40 pieds

**LES ENLEVEMENTS**

*Période du : 1610 au 31/10/2019*

NATURE DES MARCHANDISES	TC 20"		TC 40"		VRAC/CONV (Tonnes)	TRANSITAIRE
	Nbre	Tonnage	Nbre	Tonnage		
Lubrifiant					98,64	Bollore africa
Lubrifiant					8,273	Oma logistics
Lubrifiant					14,82	Owossan transit
Matériaux de constructions					471,043	Amal et fils
Matériaux de constructions					68,74	Bollore africa
Matériaux de constructions					144,44	Cat- logistics
Matériaux de constructions					27,823	Damco benin sa
Matériaux de constructions					163,28	Jinda sa
Matériaux de constructions					111,388	Owossan transit
Matériaux de constructions					84,56	Rich trans
Matériaux de constructions					10,452	R-logistic benin sa
Matériaux de constructions					70,23	S.c.t benin sarl
Matériaux de constructions					156,154	Sobetraco
Matériaux de constructions					96	Societe betsaleel
Matériaux de constructions					244,387	Societe hasbou
Matériaux de constructions					102,867	Sotec sarl
Matériaux de constructions					18,763	Sotraca
Matériel électronique					18,33	Rimavi trans sarl
Matériels électriques					40,622	Al woudjoud trans
Matériels électriques					55,04	Amal et fils
Matériels électriques					4,54	Bollore africa
<b>TOTAL PARTIEL 3</b>	<b>0</b>	<b>0,000</b>	<b>0</b>	<b>0,000</b>	<b>2010,392</b>	

TC 20" Conteneur de 20 pieds

TC 40" Conteneur de 40 pieds

**IMPORTATIONS AU PORT DE COTONOU (suite)**

**LES STOCKS**

*Situation au 31/10/2019*

NATURE DES MARCHANDISES	TC 20"		TC 40"		VRAC/CONV (Tonnes)
	Nbre	Tonnage	Nbre	Tonnage	
<b>TOTAL PARTIEL 2</b>	<b>0</b>	<b>0,000</b>	<b>0</b>	<b>0,000</b>	<b>0,000</b>
<b>TOTAL GENERAL</b>	<b>0,000</b>				

TC 20" Conteneur de 20 pieds

TC 40" Conteneur de 40 pieds

**LES ENLEVEMENTS**

*Période du : 1610 au 3110//2019*

NATURE DES MARCHANDISES	TC 20"		TC 40"		VRAC/CONV (Tonnes)	TRANSITAIRE
	Nbre	Tonnage	Nbre	Tonnage		
Matériels électriques					107,38	Cat- logistics
Matériels électriques					26,56	Groupe oredola
Matériels électriques					110,078	Jinda sa
Matériels électriques					179,185	Nitra
Matériels électriques					5,3	Oma logistics
Matériels électriques					110,08	Owossan transit
Matériels électriques					3,186	Rich trans
Matériels électriques					70,04	Rimavi trans sarl
Matériels électriques					18	R-logistic benin sa
Matériels électriques					32,26	S.c.t benin sarl
Matériels électriques					40,254	Societe consulvit
Matériels électriques					304,982	Societe hasbou
Matériels électriques					26,14	Sotec sarl
Meubles					68,64	Amal et fils
Meubles					22,97	S.c.t benin sarl
Meubles					27,13	Sobetraco
Minerais					380,1	Bollore africa
Pates alimentaires					2098,796	Afrique transit
Pates alimentaires					2653,322	Al woudjoud trans
Pates alimentaires					1292,841	Elohim inter
Pates alimentaires					35,187	Jinda sa
<b>TOTAL PARTIEL 3</b>	<b>0</b>	<b>0,000</b>	<b>0</b>	<b>0,000</b>	<b>7612,431</b>	

TC 20" Conteneur de 20 pieds

TC 40" Conteneur de 40 pieds

**IMPORTATIONS AU PORT DE COTONOU (suite)**

**LES STOCKS**

*Situation au 31/10/2019*

NATURE DES MARCHANDISES	TC 20"		TC 40"		VRAC/CONV (Tonnes)
	Nbre	Tonnage	Nbre	Tonnage	
<b>TOTAL PARTIEL 2</b>	<b>0</b>	<b>0,000</b>	<b>0</b>	<b>0,000</b>	<b>0,000</b>
<b>TOTAL GENERAL</b>	<b>0,000</b>				

TC 20" Conteneur de 20 pieds  
TC 40" Conteneur de 40 pieds

**LES ENLEVEMENTS**

*Période du : 16/10 au 31/10/2019*

NATURE DES MARCHANDISES	TC 20"		TC 40"		VRAC/CONV (Tonnes)	TRANSITAIRE
	Nbre	Tonnage	Nbre	Tonnage		
Pates alimentaires					556,2	Owossan transit
Pates alimentaires					276,024	Rimavi trans sarl
Pates alimentaires					471,736	Sobetraco
Pates alimentaires					2808,81	Sotec sarl
Pates alimentaires					878,43	World trans inter
Pièces détachées					44,595	Bollore africa
Pièces détachées					10,982	Cat- logistics
Pièces détachées					10,317	G-kb-tsi
Pièces détachées					6,439	Oma logistics
Pièces détachées					5,036	Owossan transit
Pièces détachées					55,3	S.c.t benin sarl
Pièces détachées					44,92	Sat sa
Pièces détachées					43,271	Sobetraco
Pièces détachées					22,91	Societe hasbou
Pièces détachées					60,592	Sotec sarl
Pièces détachées					1,377	Sotraca
Pneus					28,018	Afrique transit
Pneus					14	C.n.t.t sarl
Pneus					15,14	Sat sa
Produits alimentaires					147	Afrique transit
Produits alimentaires					25,502	Al woudjoud trans
<b>TOTAL PARTIEL 3</b>	<b>0</b>	<b>0,000</b>	<b>0</b>	<b>0,000</b>	<b>5526,599</b>	

TC 20" Conteneur de 20 pieds  
TC 40" Conteneur de 40 pieds

**IMPORTATIONS AU PORT DE COTONOU (suite)**

**LES STOCKS**

*Situation au 31/10/2019*

NATURE DES MARCHANDISES	TC 20"		TC 40"		VRAC/CONV (Tonnes)
	Nbre	Tonnage	Nbre	Tonnage	
<b>TOTAL PARTIEL 2</b>	<b>0</b>	<b>0,000</b>	<b>0</b>	<b>0,000</b>	<b>0,000</b>
<b>TOTAL GENERAL</b>		<b>0,000</b>			

TC 20" Conteneur de 20 pieds

TC 40" Conteneur de 40 pieds

**LES ENLEVEMENTS**

*Période du : 16/10 au 31/10//2019*

NATURE DES MARCHANDISES	TC 20"		TC 40"		VRAC/CONV (Tonnes)	TRANSITAIRE
	Nbre	Tonnage	Nbre	Tonnage		
Produits alimentaires					12,459	Bollore africa
Produits alimentaires					81,424	Cat- logistics
Produits alimentaires					27	Elohim inter
Produits alimentaires					50,84	G-kb-tsi
Produits alimentaires					79,06	Groupe oredola
Produits alimentaires					84,2	Owossan transit
Produits alimentaires					43,157	Rimavi trans sarl
Produits alimentaires					35,429	S.c.t benin sarl
Produits alimentaires					229,114	Societe hasbou
Produits alimentaires					8,02	World trans inter
Produits chimiques					42,84	Al woudjoud trans
Produits chimiques					179,878	Am traco
Produits chimiques					23,002	Amal et fils
Produits chimiques					283,794	Bollore africa
Produits chimiques					76,477	C.n.t.t sarl
Produits chimiques					22,633	Jinda sa
Produits chimiques					152,278	Owossan transit
Produits chimiques					11,844	Rimavi trans sarl
Produits chimiques					240,871	Sat sa
Produits chimiques					12,672	Sobetraco
Produits chimiques					168,081	Societe hasbou
<b>TOTAL PARTIEL 3</b>	<b>0</b>	<b>0,000</b>	<b>0</b>	<b>0,000</b>	<b>1865,073</b>	

TC 20" Conteneur de 20 pieds

TC 40" Conteneur de 40 pieds

**IMPORTATIONS AU PORT DE COTONOU (suite)**

**LES STOCKS**

*Situation au 31/10/2019*

NATURE DES MARCHANDISES	TC 20"		TC 40"		VRAC/CONV (Tonnes)
	Nbre	Tonnage	Nbre	Tonnage	
<b>TOTAL PARTIEL 2</b>	<b>0</b>	<b>0,000</b>	<b>0</b>	<b>0,000</b>	<b>0,000</b>
<b>TOTAL GENERAL</b>	<b>0,000</b>				

TC 20" Conteneur de 20 pieds

TC 40" Conteneur de 40 pieds

**LES ENLEVEMENTS**

*Période du : 16/10 au 31/10/2019*

NATURE DES MARCHANDISES	TC 20"		TC 40"		VRAC/CONV (Tonnes)	TRANSITAIRE
	Nbre	Tonnage	Nbre	Tonnage		
Produits congelés					193,573	Sobetraco
Produits cosmétiques					61,283	Societe hasbou
Produits pharmaceutiques					35,36	Groupe oredola
Produits pharmaceutiques					18,582	Jinda sa
Produits pharmaceutiques					26,903	Rimavi trans sarl
Produits pharmaceutiques					8,004	S.c.t benin sarl
Produits pharmaceutiques					81,998	Sat sa
Produits pharmaceutiques					14,49	Sobetraco
Produits pharmaceutiques					24,855	Societe consulvit
Produits pharmaceutiques					91,282	Societe hasbou
Produits pharmaceutiques					49,813	Sotec sarl
Riz					1014,5	Awod - inter sa
Riz					5630	Afrique transit
Véhicules					4	Sobetraco
Vitamines					4,796	G-kb-tsi
Riz					2971,1	Al woudjoud trans
Riz					455,292	Amal et fils
Riz					2505,69	Bollore africa
Riz					135	Gbetondji trans
Riz					252,078	Jinda sa
Riz					3310,4	Sobetraco
Riz					287,095	Societe hasbou
Riz					46,12	Sotec sarl
<b>TOTAL PARTIEL 3</b>	<b>0</b>	<b>0,000</b>	<b>0</b>	<b>0,000</b>	<b>17222,214</b>	

TC 20" Conteneur de 20 pieds

TC 40" Conteneur de 40 pieds



**IMPORTATIONS AU PORT DE COTONOU (suite)**

**LES STOCKS**

*Situation au 31/10/2019*

NATURE DES MARCHANDISES	TC 20"		TC 40"		VRAC/CONV (Tonnes)
	Nbre	Tonnage	Nbre	Tonnage	
<b>TOTAL PARTIEL 2</b>	<b>0</b>	<b>0,000</b>	<b>0</b>	<b>0,000</b>	<b>0,000</b>
<b>TOTAL GENERAL</b>	<b>0,000</b>				

TC 20" Conteneur de 20 pieds

TC 40" Conteneur de 40 pieds

**LES ENLEVEMENTS**

*Période du : 1610 au 31/10/2019*

NATURE DES MARCHANDISES	TC 20"		TC 40"		VRAC/CONV (Tonnes)	TRANSITAIRE
	Nbre	Tonnage	Nbre	Tonnage		
Textiles					25	Groupe oredola
Textiles					1141,897	Owossan transit
Textiles					189,361	Rimavi trans sarl
Textiles					43,22	S.c.t benin sarl
Textiles					156,8	Sat sa
Textiles					706,528	Sobetraco
Textiles					171,338	Societe betsaleel
Textiles					348,311	Societe hasbou
Textiles					1694,759	Sotec sarl
Thé vert					84,6	Awod - inter sa
Thé vert					100,756	Afrique transit
Thé vert					77,265	Al woudjoud trans
Thé vert					55,7	C.n.t.t sarl
Thé vert					99,917	Elohim inter
Thé vert					205,177	S.c.t benin sarl
Thé vert					71,82	Sobetraco
Thé vert					120,292	Societe betsaleel
Thé vert					196,237	Societe hasbou
Tubes et tuyaux					439,318	Bollore africa
Tubes et tuyaux					81,4	Societe hasbou
Véhicules					3,225	S.c.t benin sarl
<b>TOTAL PARTIEL 3</b>	<b>0</b>	<b>0,000</b>	<b>0</b>	<b>0,000</b>	<b>6012,921</b>	

TC 20" Conteneur de 20 pieds

TC 40" Conteneur de 40 pieds

**IMPORTATIONS AU PORT DE COTONOU (suite)**

**LES STOCKS**

*Situation au 31/10/2019*

NATURE DES MARCHANDISES	TC 20"		TC 40"		VRAC/CONV (Tonnes)
	Nbre	Tonnage	Nbre	Tonnage	
<b>TOTAL PARTIEL 2</b>	<b>0</b>	<b>0,000</b>	<b>0</b>	<b>0,000</b>	<b>0,000</b>
<b>TOTAL GENERAL</b>	<b>0,000</b>				

TC 20" Conteneur de 20 pieds  
TC 40" Conteneur de 40 pieds

**LES ENLEVEMENTS**

*Période du : 16/10 au 31/10/2019*

NATURE DES MARCHANDISES	TC 20"		TC 40"		VRAC/CONV (Tonnes)	TRANSITAIRE
	Nbre	Tonnage	Nbre	Tonnage		
Riz					1132,2	World trans inter
Sachets plastiques					111,399	Al woudjoud trans
Sachets plastiques					52,594	Societe hasbou
Savon					124,803	Amal et fils
Savon					373,916	Societe hasbou
Soufre					3815,26	Nitra
Sucre					3376,83	Afrique transit
Sucre					270	Al woudjoud trans
Sucre					639	Elohim inter
Sucre					782	Groupe oredola
Sucre					540	Rimavi trans sarl
Sucre					270	Sobetraco
Sucre					1053,72	Societe hasbou
Sucre					541,62	Sotec sarl
Sucre					270	World trans inter
Textiles					635,427	Al woudjoud trans
Textiles					28,5	Am traco
Tubes et tuyaux					53,68	C.n.t.t sarl
Tubes et tuyaux					53,5	Sobetraco
Textiles					771,745	Amal et fils
Textiles					111,537	Chrono missions
Textiles					356,089	Elohim inter
<b>TOTAL PARTIEL 3</b>	<b>0</b>	<b>0,000</b>	<b>0</b>	<b>0,000</b>	<b>15363,82</b>	

TC 20" Conteneur de 20 pieds  
TC 40" Conteneur de 40 pieds

**IMPORTATIONS AU PORT DE COTONOU (suite et fin)**

**LES STOCKS**

*Situation au 31/10/2019*

NATURE DES MARCHANDISES	TC 20"		TC 40"		VRAC/CONV (Tonnes)
	Nbre	Tonnage	Nbre	Tonnage	
<b>TOTAL PARTIEL 2</b>	<b>0</b>	<b>0,000</b>	<b>0</b>	<b>0,000</b>	<b>0,000</b>
<b>TOTAL GENERAL</b>	<b>0,000</b>				

TC 20" Conteneur de 20 pieds

TC 40" Conteneur de 40 pieds

**LES ENLEVEMENTS**

*Période du : 1610 au 31/10/2019*

NATURE DES MARCHANDISES	TC 20"		TC 40"		VRAC/CONV (Tonnes)	TRANSITAIRE
	Nbre	Tonnage	Nbre	Tonnage		
Tubes et tuyaux					8,03	Sotec sarl
Véhicules					19,777	Rich trans
Véhicules					4,233	Rimavi trans sarl
<b>TOTAL PARTIEL 2</b>	<b>0</b>	<b>0,000</b>	<b>0</b>	<b>0,000</b>	<b>32,04</b>	
<b>TOTAL GENERAL</b>	<b>0</b>	<b>0,000</b>	<b>0</b>	<b>0,000</b>	<b>78025,17</b>	
<b>TOTAUX</b>						

TC 20" Conteneur de 20 pieds

TC 40" Conteneur de 40 pieds

**IMPORTATIONS AU PORT DE LOME**

**LES STOCKS**

**LES ENLEVEMENTS**

*Situation au 31/10/2019*

*Période du : 16/10 au 31/10/2019*

NATURE DES MARCHANDISES	TC 20"		TC 40"		VRAC/CONV (Tonnes)
	Nbre	Tonnage	Nbre	Tonnage	
<b>TOTAL PARTIEL 1</b>	<b>0</b>	<b>0,000</b>	<b>0</b>	<b>0,000</b>	<b>0,000</b>
<b>TOTAL GENERAL</b>	<b>0,000</b>				

TC 20" Conteneur de 20 pieds

TC 40" Conteneur de 40 pieds

NATURE DES MARCHANDISES	TC 20"		TC 40"		VRAC/CONV (Tonnes)	TRANSITAIRE
	Nbre	Tonnage	Nbre	Tonnage		
Aromes					4,569	Itrans
Articles de ménage					49,981	Cogetram
Articles de ménage					24,86	Le tigre
Articles scolaires					31,46	Ave-trans
Biscuits					28,211	Baba invest.
Biscuits					48,792	Peniel trans
Bitumes					1341,62	Citraco
Boissons alcoolisées					86,205	Anouar
Boissons alcoolisées					50,8	Ave-trans
Boissons alcoolisées					20,222	Comatrans
Boissons alcoolisées					80,136	Gfk-trans
Boissons alcoolisées					299,546	Le crepuscule
Boissons alcoolisées					210,841	Le tigre
Boissons non alcool.					42,008	Cogetram
Bonbons					28,295	Ave-trans
Bonbons					3,282	Le crepuscule
Bonbons					18,552	Peniel trans
Chaussures					39,017	Ave-trans
Chaussures					12,66	Baba invest.
Chaussures					35,315	Foleka sarl
Chaussures					28,17	Societe evolu.
Divers					11,51	Akatrans
<b>TOTAL PARTIEL 1</b>	<b>4670,354</b>	<b>0,000</b>	<b>0</b>	<b>0,000</b>	<b>2496,052</b>	

TC 20" Conteneur de 20  
pieds

TC 40" Conteneur de 40 pieds

**IMPORTATIONS AU PORT DE LOME**

**LES STOCKS**

**LES ENLEVEMENTS**

*Situation au 31/10/2019*

*Période du : 1610au 3110/2019*

NATURE DES MARCHANDISES	TC 20"		TC 40"		VRAC/CONV (Tonnes)
	Nbre	Tonnage	Nbre	Tonnage	
<b>TOTAL PARTIEL 1</b>	<b>0</b>	<b>0,000</b>	<b>0</b>	<b>0,000</b>	<b>0,000</b>
<b>TOTAL GENERAL</b>	<b>0,000</b>				

TC 20" Conteneur de 20 pieds

TC 40" Conteneur de 40 pieds

NATURE DES MARCHANDISES	TC 20"		TC 40"		VRAC/CONV (Tonnes)	TRANSITAIRE
	Nbre	Tonnage	Nbre	Tonnage		
Divers					6,045	Apetovi
Divers					53,782	Ave-trans
Divers					173,943	Baba invest.
Divers					121,34	Babati petro.
Divers					374,88	Bessou trans
Divers					30,584	Ck trans
Divers					50,056	Daseko
Divers					22,88	Focus trans.
Divers					19,95	Gold africa
Divers					33,1	Itrans
Divers					121,247	Le crepuscule
Divers					51,355	Le tigre
Divers					8,98	Navitrans
Divers					4,438	Netracom
Divers					78,11	Peniel trans
Divers					15	Sanap togo
Divers					157,6	Societe evolu.
Divers					20,42	Upaltrans
Divers					623,76	Wilfried-gas
Divers					20,79	Zin trans
Produits congelés					26,5	Ave-trans
Produits pharmaceutiques					33,294	Citraco
<b>TOTAL PARTIEL 1</b>	<b>4670,354</b>	<b>0,000</b>	<b>0</b>	<b>0,000</b>	<b>2048,054</b>	

TC 20" Conteneur de 20 pieds

TC 40" Conteneur de 40 pieds

**IMPORTATIONS AU PORT DE LOME**

**LES STOCKS**

**LES ENLEVEMENTS**

*Situation au 31/10/2019*

*Période du : 16/10 au 31/10/2019*

NATURE DES MARCHANDISES	TC 20"		TC 40"		VRAC/CONV (Tonnes)
	Nbre	Tonnage	Nbre	Tonnage	
<b>TOTAL PARTIEL 1</b>	<b>0</b>	<b>0,000</b>	<b>0</b>	<b>0,000</b>	<b>0,000</b>
<b>TOTAL GENERAL</b>	<b>0,000</b>				

TC 20" Conteneur de 20 pieds

TC 40" Conteneur de 40 pieds

NATURE DES MARCHANDISES	TC 20"		TC 40"		VRAC/CONV (Tonnes)	TRANSITAIRE
	Nbre	Tonnage	Nbre	Tonnage		
Fruits					23,52	Zin trans
Jus de fruits					44,772	Anouar
Jus de fruits					22,936	Ave-trans
Machines					28	Afrique group
Mat. De construction					52,646	Ave-trans
Mat. De construction					259	Focus trans.
Meubles					10,95	Itrans
Pates alimentaires					106,54	Akatrans
Pates alimentaires					25,996	Anouar
Pates alimentaires					41,819	Cogetram
Pièces détachées					25,96	Societe evolu.
Produits alimentaires					33,821	Citraco
Produits alimentaires					26,298	Le tigre
Produits alimentaires					40,589	Navitrans
Produits chimiques					75,687	Ebenezer
Produits chimiques					79,94	Itrans
Produits chimiques					19,1	Nitra
Produits chimiques					360	Sanap togo
Textiles					55,84	Societe evolu.
The vert					12,516	Covi-trans
Véhiculés					2,458	Societe favor
Textiles					3,629	Lca sarl
<b>TOTAL PARTIEL 1</b>	<b>4670,354</b>	<b>0,000</b>	<b>0</b>	<b>0,000</b>	<b>1352,017</b>	

TC 20" Conteneur de 20 pieds

TC 40" Conteneur de 40 pieds

**IMPORTATIONS AU PORT DE LOME**

**LES STOCKS**

**LES ENLEVEMENTS**

*Situation au 31/10/2019*

*Période du : 16/10 au 31/10/2019*

NATURE DES MARCHANDISES	TC 20"		TC 40"		VRAC/CONV (Tonnes)
	Nbre	Tonnage	Nbre	Tonnage	
<b>TOTAL PARTIEL 2</b>	<b>0</b>	<b>0,000</b>	<b>0</b>	<b>0,000</b>	<b>0,000</b>
<b>TOTAL GENERAL</b>	<b>0,000</b>				

TC 20" Conteneur de  
20 pieds

TC 40" Conteneur de 40 pieds

NATURE DES MARCHANDISES	TC 20"		TC 40"		VRAC/CONV (Tonnes)	TRANSITAIRE
	Nbre	Tonnage	Nbre	Tonnage		
Produits pharmaceutiques					15,101	Navitrans
Riz					994	Barka trans
Riz					48,73	Covi-trans
Textiles					20,54	Alotrans
Textiles					27,88	Baba invest.
Textiles					24,15	Foleka sarl
<b>TOTAL PARTIEL 2</b>	<b>0</b>	<b>0,000</b>	<b>0</b>	<b>0,000</b>	<b>1130,401</b>	
<b>TOTAL GENERAL</b>	<b>0</b>	<b>0,000</b>	<b>0</b>	<b>0,000</b>	<b>7026,524</b>	
<b>TOTAUX</b>						

TC 20" Conteneur de 20 pieds

TC 40" Conteneur de 40 pieds

**IMPORTATIONS AU PORT DE TEMA**

**LES STOCKS**

Situation au 31/10/2019

NATURE DES MARCHANDISES	TC 20"		TC 40"		VRAC/CONV (Tonnes)
	Nbr e	Tonnage	Nbre	Tonnage	
<b>TOTAL PARTIEL 3</b>	<b>0</b>	<b>0,000</b>	<b>0</b>	<b>0,000</b>	<b>0,000</b>
<b>TOTAL GENERAL</b>	<b>0,000</b>				

TC 20" Conteneur de 20 pieds

TC 40" Conteneur de 40 pieds

**LES  
ENLEVEMENTS**

Période du : 16/10 au 31/10/2019

NATURE DES MARCHANDISES	TC 20"		TC 40"		VRAC/CONV (Tonnes)	TRANSITAIRE
	Nbre	Tonnage	Nbre	Tonnage		
Produit pharmaceutique					10,8	S,africano
Produits alimentaires					57,96	Christerl shipping
Produits chimiques					61,589	Latex foam rubber
The vert					157,32	Sdf import
<b>TOTAL PARTIEL 1</b>	<b>0</b>	<b>0,000</b>	<b>0</b>	<b>0,000</b>	<b>287,669</b>	
<b>TOTAL GENERAL</b>	<b>0</b>	<b>0,000</b>	<b>0</b>	<b>0,000</b>	<b>287,669</b>	
<b>TOTAUX</b>	<b>287,669</b>					

TC 20" Conteneur de 20 pieds

TC 40" Conteneur de 40 pieds



**IMPORT:  
ENLEVEMENTS  
DES  
MARCHANDISES  
(MARCHES  
LOCAUX)**

Période du : 16/10 au 16/10/2019

<b>COTONOU</b>						
NATURE DES MARCHANDISES	TC 20"		TC 40"		VRAC/CONV (Tonnes)	TRANSITAIRE
	Nbre	Tonnage	Nbre	Tonnage		
Boissons alcoolisées					137,969	Contrat benin
Ciment					2982	Africa trans
Ciment					240	Am traco
Farine					42	Adeola & fils
Farine					42	Amal et fils
Fer à béton					73,699	Saf-transactions
Matériaux de constructions					106,061	Saf-transactions
Tubes et tuyaux					60	Saf-transactions
Véhicules					11,235	Owossan transit
Véhicules					1,242	Rich trans
Véhicules					269,2	S.c.t benin sarl Societe
Véhicules					6,225	betsaleel
Véhicules					72,02	Societe hasbou Trans-mensah
Véhicules					1,481	sarl
Véhicules					9	World trans inter
<b>Total Général</b>	<b>0</b>	<b>0,000</b>	<b>0</b>	<b>0,000</b>	<b>4054,132</b>	

TC 20" Conteneur de 20  
pieds  
TC 40" Conteneur de 40  
pieds

Période du : 16/10 au 31/10/2019

<b>LOME</b>					
NATURE DES MARCHANDISES	TC 20"		TC 40"		VRAC/CONV (Tonnes)
	Nbre	Tonnage	Nbre	Tonnage	
Articles scolaires					40
Boissons non alcoolisées					139,567
Divers					22,721
Friperies					10,6
Friperies					38
Matériaux de construction					82
Matériaux de construction					204
Pates alimentaires					80
Sachet en plastiques					55,5
Sachet en plastiques					76,481
Sachet en plastiques					31,116
Tube carre					42
<b>Total Général</b>	<b>0</b>	<b>0,000</b>	<b>0</b>	<b>0,000</b>	<b>821,985</b>

Période du : 16/10 au 31/10/2019

<b>TEMA</b>					
NATURE DES MARCHANDISES	TC 20"		TC 40"		VRAC/CONV (Tonnes)
	Nbre	Tonnage	Nbre	Tonnage	
Farine					496
Huile végétale					27,344
Jus de fruits					50,784
Matériaux de construction					562
Produits alimentaires					38,204
Produits d'entretien					30,6
Tomate concentrée					198,51
<b>Total Général</b>	<b>0</b>	<b>0,000</b>	<b>0</b>	<b>0,000</b>	<b>1403,442</b>

TC 20" Conteneur de 20 pieds

TC 40" Conteneur de 40 pieds

