

CONSEIL NIGERIEN DES UTILISATEURS DES TRANSPORTS PUBLICS

DIRECTION DE L'OBSERVATOIRE DES TRANSPORTS



ETABLISSEMENT PUBLIC A CARACTERE INDUSTRIEL ET COMMERCIAL

Siège Social Niamey, B.P. 11048 - TEL. (00227) 20 73 21 87 / 20 73 51 85 / 20 73 32 11 FAX. 2073 52 11

Email: cnut.dg@gmail.com / cnutdot@yahoo.fr

Site web: www.cnut.ne

Flash - Transport

NUMERO : 24/2019

(Deuxième quinzaine du mois de décembre)

LE MOT DE LA REDACTION.....	2
FLASH INFO.....	3
LA SYNTHÈSE.....	4-5
LES PREVISIONS D'ARRIVEE DES NAVIRES	6
LES ENLEVEMENTS	
Au port de Cotonou.....	7-12
Au Port de Lomé.....	13-14
Au port de Tema.....	15
LES ACHATS LOCAUX.....	16
LES CONCEPTS ET DEFINITIONS.....	17-18
LE DIVERTISSEMENT (BLAGUE DU JOUR)	19

MOT DE LA REDACTION

Le Flash Transport,

*Le bimensuel des publications statistiques du CNUT, renseigne sur les mouvements des marchandises nigériennes à travers les Ports d'embarquement/débarquement, principalement, à Cotonou (au Benin), à Lomé (au Togo) et à Tema (au Ghana). Ainsi, les **prévisions d'arrivée** des navires (par consignataires) et les **quantités enlevées** des marchandises des Ports (par Transitaires), y sont recueillis et traités et ce, par quinzaine (un numéro, chaque moitié de mois). Il s'intéresse également, sous l'angle de la coopération sud-sud, aux marchandises nigériennes achetées sur les marchés de la sous-région. Ces dernières sont désignées par le vocable des "**ACHATS LOCAUX**".*

*Aussi, la rubrique "**FLASH INFO**" de ce document se veut-elle un espace d'information sur la dynamique du secteur des transports. Elle s'intéresse, à cet égard, à l'évolution des textes (à l'échelle nationale et sous régionale (UEMOA/CEDEAO) voire internationale (les instruments de l'OMC)) et des pratiques dans le domaine des transports de marchandises.*

*Le Flash Transport demeurant, enfin, une tribune des sociétés ayant besoin de se faire connaitre et faire connaitre leur existence, zones et domaines d'intervention et, soucieux de s'améliorer quotidiennement vous exhorte à faire retourner au CNUT vos suggestions/préoccupations à travers un **nos contacts** (voir la page de garde).*

*Une nouvelle page dénommée **CONCEPTS ET DEFINITIONS** relative aux secteurs du commerce et du transport est créée en guise de rappel aux lecteurs.*

*Et enfin une page de **DIVERTISSEMENT** en mots croisés et/ou blague du jour y est insérée pour aider à rafraichir les souvenirs.*

La Rédaction

SYNTHESE

La deuxième quinzaine du mois de décembre 2019 a enregistré les **enlèvements** suivants : 59.640,81T, 7.324,76T et 656,32T en termes de quantités de marchandises respectivement aux Ports de Cotonou, de Lomé et de Tema contre : 31.558,59T, 8.876,21 T et 334,7T à la quinzaine précédente.

Avec une hausse considérable de 28.082,22T de sa quantité de marchandises Cotonou reste en première position.

Par contre le corridor togolais suit le béninois avec une légère baisse passant de 8.876,21T à 7.324,76T.

Quant au corridor ghanéen lui enregistre une hausse passant du simple au double, soit de 334,7T à 656,32T.

Graphique N°1 : Enlèvements aux Ports (du 1^{er} au 15 et du 16 au 31 Décembre 2019)

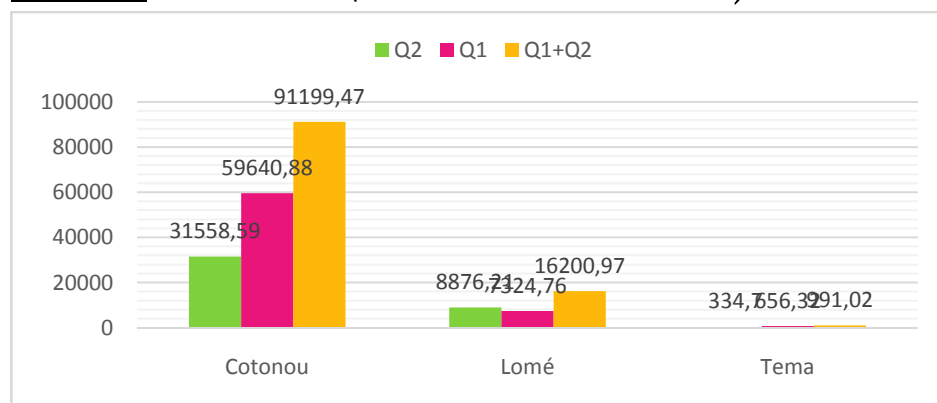

Ces flux de marchandises dans nos différents ports de transit se présentent de manière disproportionnée selon le port et les rubriques statistiques de celles-ci y afférentes.

C'est ainsi qu'à **Cotonou**, principal port de débarquement du fret nigérien, l'on a constaté un cumul de 59.640,81T de marchandises, toute nature confondue, avec 14.156T de « riz » (soit 23,73% du fret généré), 11.101,11T de « huile végétale » (18,61%) et 4.998,68 T de « matériaux de construction » (8,38%). Les « divers » occupent la 4^{ème} place avec 8,14%.

Pour le port de **Lomé**, les « matériaux de construction » ont enregistré le plus fort tonnage avec 2.814,18T soit 38,42% suivis du « riz » à 21,17%, des « produits alimentaires » à concurrence de 11,4%, et les « divers » à 11,27%.

A **Tema**, les « matériaux de construction » constituent la principale marchandise avec 638,01T représentant 97,2%, et les « produits chimiques » à 2,79%.

Concernant les « **achats locaux** », c'est-à-dire les marchandises achetées sur les marchés de la sous-région, notamment au **Bénin**, au **Togo** et au **Ghana**, le corridor ghanéen prend la première place avec un cumul de 2.790,29T suivi du béninois à hauteur de 1.927,95T et celui du Togo avec 1.570,21T.

Graphique N°2 : Evolution des achats locaux entre les deux quinzaines

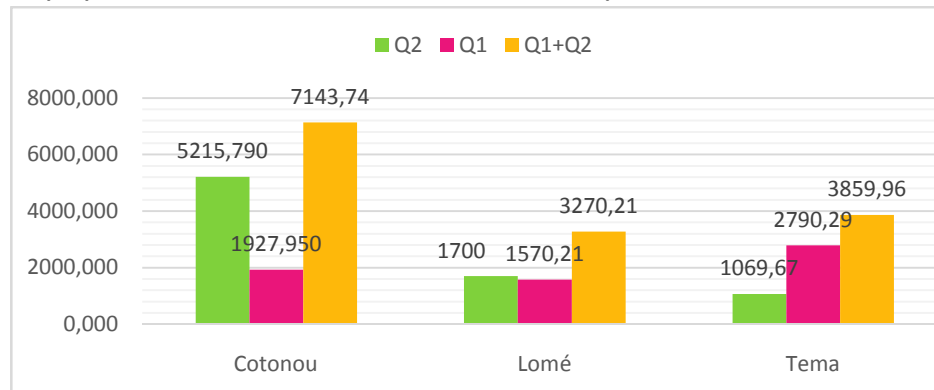

Au cours de cette deuxième quinzaine, les «pâtes alimentaires» ont engrangé la plus large portion des achats locaux dans le corridor ghanéen avec un taux de 60,55% du trafic ,suivi de l'«huile végétale» 13,3%et la «tomate concentrée» 12,81%.

En outre, dans le corridor béninois, les« véhicules» ont enregistré 20,99%,la «farine» 14,52%.

Enfin, l' « huile végétale» à 52,92% et les «matériaux de construction» exprimé à 27,87% ont constitué les principales marchandises achetées au Togo.

Quant aux **prévisions d'arrivées de navires**, 28"bateaux" affrétés par 12armateurs (consignataires) sont attendus du 1erau 15 janvier 2020, au port de Cotonou et 04 à Tema.

NB : Les prévisions d'arrivées de navires de Lomé ne sont pas disponibles.

- Q2 : du 1er au 15 décembre(quinzaine passée) ;
- Q1 : du 16au 31 décembre (quinzaine en cours).

Prévisions d'arrivées des navires

Période du 16/12/2019 au 31/12/202

<i>COTONOU</i>	<i>LOME</i>		<i>TEMA</i>					
NOM DU NAVIRE	DATE D'ARRIVEE	CONSIGNATAIRE	NOM DU NAVIRE	DATE D'ARRIVEE	CONSIGNATAIRE	NOM DU NAVIRE	DATE D'ARRIVEE	CONSIGNATAIRE
COSCO								
FUKUYAMA	01/01/2020	GRIMALDI BENINI				BW LIONESS	01/01/2020	BULK SHIP
DIVINE ACE	01/01/2020	SHARAF				IBIM	03/01/2020	MARINEMOR
KOTA								
SAHABAT	01/01/2020	GRIMALDI BENINI				KAPELLEN	05/01/2020	OMA GH
MSC CORDOBA	01/01/2020	CMA CGM BENIN				REM AQUARIUS	05/01/2020	SMA GH
GRANDE TEMA	02/01/2020	MSC BENIN						
SYMPHONY								
SKY	02/01/2020	BTL						
BONNY ISLAND	03/01/2020	PRIDE SHIPPING						
MERKUR								
FJORD	03/01/2020	SHARAF						
MSC ORIANE	03/01/2020	CMA CGM BENIN						
FAVOUR II	03/01/2020	SMTRACO						
RHL								
CONCORDIA	04/01/2020	SMTRACO						
FUGRO								
SUPPORTER	04/01/2020	BTL						
BLUE FIN	05/01/2020	WESTPORT, SA						
GRANDE								
DAKAR	05/01/2020	GRIMALDI BENINI						
FRIO POSEIDON	05/01/2020	SMTRACO						
EQUINOX								
DAWN	05/01/2020	GMT SHIPPING						
VIKING CORAL	05/01/2020	AQUAMARINE						
MAERSK								
CALABAR	05/01/2020	SHARAF						
PORT GDYNIA	05/01/2020	CMA CGM BENIN						
GRANDE								
MAROCCO	06/01/2020	GRIMALDI BENINI						
CMA CGM								
LAPIS	06/01/2020	CMA CGM BENIN						
FRIO SEVEN	07/01/2020	SMTRACO						
ROBERTA	07/01/2020	BTL						
GRANDE								
COSTA								
D'AVORIO	07/01/2020	GRIMALDI BENINI						
BOCS SPIRIT	08/01/2020	WESTPORT, SA						
SILVA	09/01/2020	PIL BENIN						
AFRICAN HHB	13/01/2020	BTL						
NAVIOS AZURE	13/01/2020	OMA BENIN						

NON DISPONIBLE

IMPORTATIONS AU PORT DE COTONOU

LES STOCKS

Situation au 31/12/2019

NATURE DES MARCHANDISES	TC 20"		TC 40"		VRAC/CONV (Tonnes)
	Nbre	Tonnage	Nbre	Tonnage	
Soufre					16 835,788
TOTAL PARTIEL 1	0	0,000	0	0,000	16835,788
TOTAL GENERAL	16835,788				

TC 20" Conteneur de 20 pieds

TC 40" Conteneur de 40 pieds

LES ENLEVEMENTS

Période du : 16/12au31/12/2019

NATURE DES MARCHANDISES	TC 20"		TC 40"		VRAC/CONV (Tonnes)	TRANSITAIRE
	Nbre	Tonnage	Nbre	Tonnage		
Aromes					154,224	Elohim inter
Aromes					22,176	Sotec sarl
Lubrifiants					110,49	Sat sa
Appareils électriques					110,86	Am traco
Appareils électriques					180,557	Amal et fils
Appareils électriques					23	Damco benin sa
Appareils électriques					82,56	Elohim inter
Appareils électriques					38,36	Groupe oredola
Appareils électriques					106,909	Owossan transit
Appareils électriques					8,863	R-logistic benin sa
Appareils électriques					51,638	S.c.t benin sarl
Appareils électriques					17,109	Sat sa
Appareils électriques					44	Societe consulvit
Appareils électriques					175,525	Societe hasboun
Appareils électriques					60,406	Sotec sarl
Appareils électriques					191,36	Sotraca
Article de ménage					32,554	Adeola & fils
Article de ménage					43,966	Amal et fils
Article scolaire					26,29	Adeola & fils
Article scolaire					251,19	Amal et fils
Biscuit					235,41	Amal et fils
TOTAL PARTIEL 1	0	0,000	0	0,000	1967,447	

TC 20" Conteneur de 20 pieds

TC 40" Conteneur de 40 pieds

IMPORTATIONS AU PORT DE COTONOU (suite)

LES STOCKS

Situation au 31/12/2019

NATURE DES MARCHANDISES	TC 20"		TC 40"		VRAC/CONV (Tonnes)
	Nbre	Tonnage	Nbre	Tonnage	
TOTAL PARTIEL 2	0	0,000	0	0,000	0,000
TOTAL GENERAL			0,000		

TC 20" Conteneur de 20 pieds

TC 40" Conteneur de 40 pieds

LES ENLEVEMENTS

Période du : 16/12 au 31/12/2019

NATURE DES MARCHANDISES	TC 20"		TC 40"		VRAC/CONV (Tonnes)	TRANSITAIRE
	Nbre	Tonnage	Nbre	Tonnage		
Biscuit					41,683	Sobetraco
Biscuit					89,671	Sotec sarl
Biscuit					225,404	Sotraca
Boissons alcoolisées					80,22	Societe hasboun
Boissons non alcoolisées					9,35	Rimavi trans sarl
Bonbons					76,208	Adeola & fils
Bonbons					85,229	Amal et fils
Bonbons					55,417	Elohim inter
Bonbons					56,772	Gramak-traco
Bonbons					28,297	Jinda sa
Bonbons					43,846	Owossan transit
Bonbons					92,345	Sobetraco
Bonbons					66,436	Sotec sarl
Bonbons					113,11	Sotraca
Café					16,341	Amal et fils
Café					16,56	Societe hasboun
Chaussures					14,208	Amal et fils
Chaussures					58,11	Owossan transit
Chaussures					15,885	Rimavi trans sarl
Chaussures					21,221	S.c.t benin sarl
Chaussures					31,58	Sobetraco
Chaussures					12,94	Sotraca
TOTAL PARTIEL 3	0	0,000	0	0,000	1250,833	

TC 20" Conteneur de 20
pieds

TC 40" Conteneur de 40 pieds

IMPORTATIONS AU PORT DE COTONOU (suite)

LES STOCKS

Situation au 31/12/2019

NATURE DES MARCHANDISES	TC 20"		TC 40"		VRAC/CONV (Tonnes)
	Nbre	Tonnage	Nbre	Tonnage	
TOTAL PARTIEL 2	0	0,000	0	0,000	0,000
TOTAL GENERAL	0,000				

TC 20" Conteneur de 20 pieds

TC 40" Conteneur de 40 pieds

LES ENLEVEMENTS

Période du : 16/12au 31/12/2019

NATURE DES MARCHANDISES	TC 20"		TC 40"		VRAC/CONV (Tonnes)	TRANSITAIRE
	Nbre	Tonnage	Nbre	Tonnage		
Cigarettes.					79,05	Sobetraco
Ciment					556	Sobetraco
Divers					169,319	Adeola & fils
Divers					113,551	Afrique transit
Divers					237,672	Amal et fils
Divers					13,771	Bollore africa
Divers					15	C.n.t.t sarl
Divers					5,682	Cat- logistics
Divers					10,39	G-kb-tsi
Divers					3,408	Gramak-traco
Divers					22,49	Groupe oredola
Divers					373,805	Isam groupe sarl
Divers					158,055	Jinda sa
Divers					101,858	Nitra
Divers					424,2	Oma logistics benin
Divers					107,483	Owossan transit
Divers					13,323	Rich trans
Divers					144,649	Rimavi trans sarl
Divers					12,441	R-logistic benin sa
Divers					64,606	S.c.t benin sarl
Divers					9,12	Sat sa
Divers					1255,045	Satco&cie
TOTAL PARTIEL 3	0	0,000	0	0,000	3890,918	

TC 20" Conteneur de 20
pieds

TC 40" Conteneur de 40 pieds

IMPORTATIONS AU PORT DE COTONOU (suite)

LES STOCKS

Situation au 31/12/2019

NATURE DES MARCHANDISES	TC 20"		TC 40"		VRAC/CONV (Tonnes)
	Nbre	Tonnage	Nbre	Tonnage	
TOTAL PARTIEL 2	0	0,000	0	0,000	0,000
TOTAL GENERAL	0,000				

TC 20" Conteneur de 20 pieds

TC 40" Conteneur de 40 pieds

LES ENLEVEMENTS

Période du : 16/12au 31/12/2019

NATURE DES MARCHANDISES	TC 20"		TC 40"		VRAC/CONV (Tonnes)	TRANSITAIRE
	Nbre	Tonnage	Nbre	Tonnage		
Divers					138,217	Sobetraco
Divers					36,9	Societe betsaleel
Divers					136,94	Societe consulvit
Divers					16,927	Societe gama
Divers					274,806	Societe hasboun
Divers					418,808	Sotec sarl
Divers					27,698	Sotrac
Divers					472,424	Sotraca
Divers					28,13	Ste cexci trans
Divers					48,834	Trans-mensah
Engins					34,5	Adeola & fils
Engins					12,928	R-logistic benin sa
Friperie					82,598	Adeola & fils
Friperie					77,75	Am traco
Friperie					345,408	Amal et fils
Friperie					50,61	G-kb-tsi
Friperie					10	Ibs traco
Friperie					25,31	Jinda sa
Friperie					133,174	Rimavi trans sarl
Friperie					88,949	S.c.t benin sarl
Friperie					27,271	Sat sa
Friperie					51,437	Sobetraco
TOTAL PARTIEL 3	0	0,000	0	0,000	2539,619	

TC 20" Conteneur de 20
pieds

TC 40" Conteneur de 40 pieds

IMPORTATIONS AU PORT DE COTONOU (suite)

LES STOCKS

Situation au 31/12/2019

NATURE DES MARCHANDISES	TC 20"		TC 40"		VRAC/CONV (Tonnes)
	Nbre	Tonnage	Nbre	Tonnage	
TOTAL PARTIEL 2	0	0,000	0	0,000	0,000
TOTAL GENERAL			0,000		

TC 20" Conteneur de 20 pieds

TC 40" Conteneur de 40 pieds

LES ENLEVEMENTS

Période du : 16/12au 31/12/2019

NATURE DES MARCHANDISES	TC 20"		TC 40"		VRAC/CONV (Tonnes)	TRANSITAIRE
	Nbre	Tonnage	Nbre	Tonnage		
Friperie					26,55	Sobimex- traco
Friperie					26,4	Societe betsaleel
Friperie					59,27	Societe consulvit
Friperie					154,278	Societe hasboun
Friperie					136,419	Sotec sarl
Friperie					861,474	Sotraca
Huile végétale.					46,635	Adeola & fils
Huile végétale.					2058,913	Afrique transit
Huile végétale.					36,38	Al woudjoud trans
Huile végétale.					138,328	Amal et fils
Huile végétale.					2	Bollore africa
Huile végétale.					87,778	Damco benin sa
Huile végétale.					926,858	Elohim inter
Huile végétale.					3457,753	Owossan transit
Huile végétale.					38,995	Rimavi trans sarl
Huile végétale.					1635,439	Sobetraco
Huile végétale.					103,597	Societe betsaleel
Huile végétale.					38,764	Societe consulvit
Huile végétale.					26,3	Societe gama
Huile végétale.					209,547	Societe hasboun
Huile végétale.					1884,333	Sotec sarl
Huile végétale.					409,498	Sotraca
TOTAL PARTIEL 3	0	0,000	0	0,000	12365,509	

TC 20" Conteneur de 20 pieds

TC 40" Conteneur de 40 pieds

IMPORTATIONS AU PORT DE COTONOU (suite)

LES STOCKS

Situation au 31/12/2019

NATURE DES MARCHANDISES	TC 20"		TC 40"		VRAC/CONV (Tonnes)
	Nbre	Tonnage	Nbre	Tonnage	
TOTAL PARTIEL 2	0	0,000	0	0,000	0,000
TOTAL GENERAL			0,000		

TC 20" Conteneur de 20 pieds

TC 40" Conteneur de 40 pieds

LES ENLEVEMENTS

Période du : 16/2au 31/122019

NATURE DES MARCHANDISES	TC 20"		TC 40"		VRAC/CONV (Tonnes)	TRANSITAIRE
	Nbre	Tonnage	Nbre	Tonnage		
Jus de fruits.					22	Afrique transit
Jus de fruits.					23	Sobetraco
Jus de fruits.					27,429	Societe hasboun
Lait					478,185	Afrique transit
Lait					57,462	Amal et fils
Lait					79,14	Elohim inter
Lait					249,541	G-kb-tsi
Lait					196,256	Owossan transit
Lait					8,98	Rimavi trans sarl
Lait					79,076	Societe betsaleel
Lait					666,196	Societe hasboun
Lait					89,82	Sotec sarl
Lait					158,94	Sotraca
Matériaux de construction					65,458	Adeola & fils
Matériaux de construction					58,83	Amal et fils
Matériaux de construction					192,044	Bollore africa
Matériaux de construction					10,048	C.n.t.t sarl
Matériaux de construction					154,772	Owossan transit
Matériaux de construction					194,807	R-logistic benin sa
Matériaux de construction					25,2	S.c.t benin sarl
Matériaux de construction					34	Sat sa
Matériaux de construction					165,62	Sobetraco
TOTAL PARTIEL 3	0	0,000	0	0,000	3036,804	

TC 20" Conteneur de 20 pieds

TC 40" Conteneur de 40 pieds

IMPORTATIONS AU PORT DE COTONOU (suite)

LES STOCKS

Situation au 31/12/2019

NATURE DES MARCHANDISES	TC 20"		TC 40"		VRAC/CONV (Tonnes)
	Nbre	Tonnage	Nbre	Tonnage	
TOTAL PARTIEL 2	0	0,000	0	0,000	0,000
TOTAL GENERAL			0,000		

TC 20" Conteneur de 20 pieds

TC 40" Conteneur de 40 pieds

LES ENLEVEMENTS

Période du : 16/12au 31/12/2019

NATURE DES MARCHANDISES	TC 20"		TC 40"		VRAC/CONV (Tonnes)	TRANSITAIRE
	Nbre	Tonnage	Nbre	Tonnage		
Matériaux de construction					268,065	Societe betsaleel
Matériaux de construction					295,923	Societe hasboun
Matériaux de construction					97,042	Sotec sarl
Matériaux de construction					2999	Sotraco
Matériaux de construction					437,876	Sotraco
Meubles					12,35	Afrique transit
Meubles					31,4	Amal et fils
Meubles					6,49	Jinda sa
Meubles					11,79	Sat sa
Meubles					33	Sotec sarl
Meubles					41,73	Sotraco
Papeteries					74,803	S.c.t benin sarl
Papeteries					9,418	Sotec sarl
Pâtes alimentaires.					276,75	Afrique transit
Pâtes alimentaires.					1192,056	Owossan transit
Pâtes alimentaires.					138,375	Sobetraco
Pâtes alimentaires.					167,226	Societe hasboun
Pâtes alimentaires.					860,093	Sotec sarl
Pâtes alimentaires.					582,952	Sotraco
Pièces détachées					49	Amal et fils
Pièces détachées					113,599	Bollore africa
Pièces détachées					2,183	Cat- logistics
TOTAL PARTIEL 3	0	0,000	0	0,000	7701,121	

TC 20" Conteneur de 20 pieds

TC 40" Conteneur de 40 pieds

IMPORTATIONS AU PORT DE COTONOU (suite)

LES STOCKS

Situation au 31/12/2019

NATURE DES MARCHANDISES	TC 20"		TC 40"		VRAC/CONV (Tonnes)
	Nbre	Tonnage	Nbre	Tonnage	
TOTAL PARTIEL 2	0	0,000	0	0,000	0,000
TOTAL GENERAL			0,000		

TC 20" Conteneur de 20 pieds

TC 40" Conteneur de 40 pieds

LES ENLEVEMENTS

Période du : 16/12 au 31/12/2019

NATURE DES MARCHANDISES	TC 20"		TC 40"		VRAC/CONV (Tonnes)	TRANSITAIRE
	Nbre	Tonnage	Nbre	Tonnage		
Pièces détachées					27,35	S.c.t benin sarl
Pièces détachées					27,93	Societe hasboun
Pièces détachées					19,42	Sotraca
Pneus					29,02	Afrique transit
Pneus					15,397	Amal et fils
Pneus					14,062	S.c.t benin sarl
Pneus					22,579	Sotec sarl
Produits alimentaires					68,462	Afrique transit
Produits alimentaires					20,143	Amal et fils
Produits alimentaires					1079,17	Damco benin sa
Produits alimentaires					21,722	Gramak-traco
Produits alimentaires					25,502	Groupe besoins
Produits alimentaires					2,832	Owossan transit
Produits alimentaires					41,211	Rimavi trans sarl
Produits alimentaires					13,021	Societe consulvit
Produits alimentaires					44,242	Sotec sarl
Produits alimentaires					113,019	Sotraca
Produits chimiques					405,25	Amal et fils
Produits chimiques					98,4	Bollore africa
Produits chimiques					53,2	C.n.t.t sarl
Produits chimiques					16,218	Elohim inter
Produits chimiques					100	Sobetraco
TOTAL PARTIEL 3	0	0,000	0	0,000	2258,15	

TC 20" Conteneur de 20 pieds

TC 40" Conteneur de 40 pieds

IMPORTATIONS AU PORT DE COTONOU (suite)

LES STOCKS

Situation au 31/12/2019

NATURE DES MARCHANDISES	TC 20"		TC 40"		VRAC/CONV (Tonnes)
	Nbre	Tonnage	Nbre	Tonnage	
TOTAL PARTIEL 2	0	0,000	0	0,000	0,000
TOTAL GENERAL			0,000		

TC 20" Conteneur de 20 pieds

TC 40" Conteneur de 40 pieds

LES ENLEVEMENTS

Période du : 16/12au 31/12/2019

NATURE DES MARCHANDISES	TC 20"		TC 40"		VRAC/CONV (Tonnes)	TRANSITAIRE
	Nbre	Tonnage	Nbre	Tonnage		
Produits congelés					136,983	Sobetraco
Produits congelés					55,64	Societe hasboun
Produits congelés					111,54	Sotraca
Produits cosmétiques					20,732	Amal et fils
Produits d'entretien					7,629	Sotec sarl
Produits pharmaceutiques.					70,977	Adeola & fils
Produits pharmaceutiques.					16,35	Am traco
Produits pharmaceutiques.					50,819	Amal et fils
Produits pharmaceutiques.					8,316	Cat- logistics
Produits pharmaceutiques.					16,723	G-kb-tsi
Produits pharmaceutiques.					13,178	Rich trans
Produits pharmaceutiques.					7,77	S.c.t benin sarl
Produits pharmaceutiques.					13,07	Sobetraco
Produits pharmaceutiques.					49,868	Societe consulvit
Riz					8714	Afrique transit
Riz					1604,323	Amal et fils
Riz					135,43	Gbetondji trans
Riz					1095,475	Owossan transit
Riz					1000	Rimavi trans sarl
Riz					270,127	Sobetraco
Riz					130,414	Societe hasboun
Riz					1207,049	Sotec sarl
TOTAL PARTIEL 3	0	0,000	0	0,000	14736,413	

TC 20" Conteneur de 20 pieds

TC 40" Conteneur de 40 pieds

IMPORTATIONS AU PORT DE COTONOU (suite)

LES STOCKS

Situation au 31/12/2019

NATURE DES MARCHANDISES	TC 20"		TC 40"		VRAC/CONV (Tonnes)
	Nbre	Tonnage	Nbre	Tonnage	
TOTAL PARTIEL 2	0	0,000	0	0,000	0,000
TOTAL GENERAL			0,000		

TC 20" Conteneur de 20 pieds

TC 40" Conteneur de 40 pieds

LES ENLEVEMENTS

Période du : 16/12 au 31/12/2019

NATURE DES MARCHANDISES	TC 20"		TC 40"		VRAC/CONV (Tonnes)	TRANSITAIRE
	Nbre	Tonnage	Nbre	Tonnage		
Savons					112,724	C.n.t.t sarl
Savons					38,2	Sobetraco
Soufre					3064,22	Nitra
Sucre					1638,83	Afrique transit
Sucre					270	C.n.t.t sarl
Sucre					1265,216	Owossan transit
Sucre					1081,486	Sotraca
Textiles					230,962	Adeola & fils
Textiles					23,01	Adjacos transit
Textiles					22,933	Afrique transit
Textiles					19,84	Amal et fils
Textiles					310,95	Bollore africa
Textiles					26,2	Gramak-traco
Textiles					26,3	Rimavi trans sarl
Textiles					27,846	Sat sa
Textiles					18,2	Sotec sarl
The vert					72,983	Afrique transit
The vert					56,2	C.n.t.t sarl
The vert					183,525	Elohim inter
The vert					39,996	Owossan transit
The vert					173,76	S.c.t benin sarl
The vert					199,005	Societe hasboun
TOTAL PARTIEL 3	0	0,000	0	0,000	8902,386	

TC 20" Conteneur de 20
pieds

TC 40" Conteneur de 40 pieds

IMPORTATIONS AU PORT DE COTONOU (suite et fin)

LES STOCKS

Situation au 31/12/2019

NATURE DES MARCHANDISES	TC 20"		TC 40"		VRAC/CONV (Tonnes)
	Nbre	Tonnage	Nbre	Tonnage	
TOTAL PARTIEL 2	0	0,000	0	0,000	0,000
TOTAL GENERAL	0,000				

TC 20" Conteneur de 20 pieds

TC 40" Conteneur de 40 pieds

LES ENLEVEMENTS

Période du : 16/12au 31/12/2019

NATURE DES MARCHANDISES	TC 20"		TC 40"		VRAC/CONV (Tonnes)	TRANSITAIRE
	Nbre	Tonnage	Nbre	Tonnage		
Tomate concentrée					158,1	Adeola & fils
Tomate concentrée					243,892	Amal et fils
Tomate concentrée					23,349	Societe hasboun
Tubes et tuyaux					508,781	R-logistic benin sa
Tubes et tuyaux					24	Societe consulvit
Véhicules					5	Amal et fils
Véhicules					18	Jinda sa
Véhicules					2,067	Oma logistics benin
Véhicules					8,5	Rimavi trans sarl
TOTAL PARTIEL 2	0	0,000	0	0,000	991,689	
TOTAL GENERAL	0	0,000	0	0,000	59640,889	
TOTAUX						

TC 20" Conteneur de 20 pieds

TC 40" Conteneur de 40 pieds

LES STOCKS

Situation au 31/12/2019

NATURE DES MARCHANDISES	TC 20"		TC 40"		VRAC/CONV (Tonnes)
	Nbre	Tonnage	Nbre	Tonnage	
TOTAL PARTIEL 1	0	0,000	0	0,000	0,000
TOTAL GENERAL	0,000				

TC 20" Conteneur de 20 pieds

TC 40" Conteneur de 40 pieds

IMPORTATIONS AU PORT DE LOME

LES ENLEVEMENTS

Période du : 16/12 au 31/12/2019

NATURE DES MARCHANDISES	TC 20"		TC 40"		VRAC/CONV (Tonnes)	TRANSITAIRE
	Nbre	Tonnage	Nbre	Tonnage		
Arome					49,473	Afrique groupe
Biscuits					21,634	Ste evolution
Boissons alcoolisées					81,95	Gfk-trans
Boissons alcoolisées					53,79	Le tigre
Divers					43,51	Ave-trans
Divers					158,4	Bessou trans
Divers					20,662	Daseko
Divers					530	Emmanuel vero
Divers					22,3	Foleka sarl
Divers					3,544	Le crepuscule
Divers					18,971	Netracom
Divers					28,5	Ste evolution
Jus de fruit					50,431	Le tigre
Machine					13,243	Oriental
Matériaux de construction					250	C.i.t.t
Matériaux de construction					540	Itrans
Matériaux de construction					10,5	Navitrans
Matériaux de construction					728	Sanap togo
Matériaux de construction					30,205	Universal
Matériaux de construction					18,095	Universal transit
Matériaux de construction					1237,386	Wilfried-gaston
TOTAL PARTIEL 1	0	0,000	0	0,000	3910,594	

TC 20" Conteneur de 20 pieds

TC 40" Conteneur de 40 pieds

IMPORTATIONS AU PORT DE LOME (suite et fin)

LES STOCKS

Situation au 31/12/2019

NATURE DES MARCHANDISES	TC 20"		TC 40"		VRAC/CONV (Tonnes)
	Nbre	Tonnage	Nbre	Tonnage	
TOTAL PARTIEL 2	0	0,000	0	0,000	0,000
TOTAL GENERAL	0,000				

TC 20" Conteneur de 20 pieds

TC 40" Conteneur de 40 pieds

LES ENLEVEMENTS

Période du : 16/12 au 31/12/2019

NATURE DES MARCHANDISES	TC 20"		TC 40"		VRAC/CONV (Tonnes)	TRANSITAIRE
	Nbre	Tonnage	Nbre	Tonnage		
Matériels électriques					82,221	Delta trans
Pièces de rechange					118,398	Itrans
Produits alimentaires					796	Babati
Produits alimentaires					19,121	Citraco
Produits alimentaires					20,377	Navitrans
Produits chimiques					40	Babati
Produits chimiques					122,12	Nitra
Produits chimiques					568,246	Wilfried-gaston
Produits congelés					28,148	Le crepuscule
Produits pharmaceutiques					14,082	Citraco
Produits pharmaceutiques					3,902	Navitrans
Riz					473	Babati
Riz					598	Jeune trans
Riz					480	Wilfried-gaston
Savons					50,553	Le tigre
TOTAL PARTIEL 2	0	0,000	0	0,000	3414,168	
TOTAL GENERAL	0	0,000	0	0,000	7324,762	
TOTAUX						

TC 20" Conteneur de 20 pieds

TC 40" Conteneur de 40 pieds

IMPORTATIONS AU PORT DE TEMA

LES STOCKS

Situation au 31/12/2019

NATURE DES MARCHANDISES	TC 20"		TC 40"		VRAC/CONV (Tonnes)
	Nbre	Tonnage	Nbre	Tonnage	
TOTAL PARTIEL 3	0	0,000	0	0,000	0,000
TOTAL GENERAL	0,000				

TC 20" Conteneur de 20 pieds

TC 40" Conteneur de 40 pieds

LES ENLEVEMENTS

Période du : 16/12 au 31/12/2019

NATURE DES MARCHANDISES	TC 20"		TC 40"		VRAC/CONV (Tonnes)	TRANSITAIRE
	Nbre	Tonnage	Nbre	Tonnage		
Matériaux de constructions					638,014	Christerl shipping Latex foam rubber
Produits chimiques					18,314	
TOTAL PARTIEL 1	0	0,000	0	0,000	656,328	
TOTAL GENERAL	0	0,000	0	0,000	656,328	
TOTAUX	656,328					

TC 20" Conteneur de 20 pieds

TC 40" Conteneur de 40 pieds

**IMPORT:
ENLEVEMENTS DES
MARCHANDISES
(MARCHES LOCAUX)**

Période du : 16/12 au 16/12/2019

COTONOU						
NATURE DES MARCHANDISES	TC 20"		TC 40"		VRAC/CONV (Tonnes)	TRANSITAIRE
	Nbre	Tonnage	Nbre	Tonnage		
Boissons alcoolisées					80,967	Contrat benin
Ciment					206	Africa trans
Divers					2	Sivotrans
Farine de blé.					280	Adeola & fils
Fer a béton					70	Saf-transactions
Huile végétale.					17,787	Adeola & fils
Jus de fruits.					27	Sobetraco
Matériaux de constructions					103,385	Saf-transactions
Riz					45	Al woudjoud trans
Véhicules					4	Societe hasboun
Véhicules					18,444	Sotraca
Véhicules					9,42	Trans-mensah
Total Général	0	0,000	0	0,000	864,003	

TC 20" Conteneur de 20 pieds

Période du : 16/12 au 31/12/2019

LOME					
NATURE DES MARCHANDISES	TC 20"		TC 40"		VRAC/CONV (Tonnes)
	Nbre	Tonnage	Nbre	Tonnage	
Boissons non alcoolisées					153,282
Friperie					7,2
Huiles végétales					791,985
Huiles végétales					39,105
Matériaux de construction					437,7
Produits alimentaires					40
Sachets plastiques					55
Savons					45,94
Total Général	0	0,000	0	0,000	1570,212

Période du : 16/12 au 31/12/2019

TEMA					
NATURE DES MARCHANDISES	TC 20"		TC 40"		VRAC/CONV (Tonnes)
	Nbre	Tonnage	Nbre	Tonnage	
Divers					252,401
Huile végétale					371,25
Pates alimentaires					1690
Produits chimiques					80
Savon					39
Tomates concentrées					357,648
Total Général	0	0,000	0	0,000	2790,299

TC 20" Conteneur de 20 pieds

