

CONSEIL NIGERIEEN DES UTILISATEURS DES TRANSPORTS PUBLICS

DIRECTION DE L'OBSERVATOIRE DES TRANSPORTS

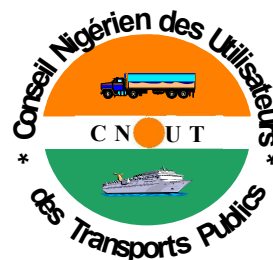

CNUT - NIAMEY

B.P. 11048 -TEL. (00227) 20 73 21 87 / 20 73 51 85 / 20 73 32 11 FAX.2073 52 11

Email: cnut.dg@gmail.com / cnutdot@yahoo.fr

Site web: www.cnut.ne

Flash - Transport

NUMERO : 09/2019

(Première quinzaine du mois de Mai)

RATION REGIONALE : Le PRFTTR/Composantes

Le Programme Régional de Facilitation des Transports et Transit routiers dans l'espace communautaire est structuré autour de :

- 1) Harmonisation et simplification des procédures (contrôles, gabarit etc.)*
- 2) Les Postes de contrôle Justapposés*
- 3) Observatoire des pratiques Anormales*



ETS NIGER COMMERCE *Matériaux de construction*

*Notre longue expérience en la matière et notre maillage adéquat sur le territoire national font de nous votre partenaire sûr.
Contactez-nous :*

*A Niamey, en face de la Compagnie de
Transport RTMBO, BP : 11 215
Tel : +227 20 36 04 25*

ETS HOUDOU YOUNOUSSA **PRODUITS ALIMENTAIRES**

*Riz, Pates Alimentaires, Huiles, Tomates et Laites de Marque
Daddy En Gros et en Détails*

*Situés au Petit Marché de Niamey, les
Etablissements Houdou Younoussa sont ouverts
7/7j. BP : 11 570
Tel : 20 73 33 79 Fax : 20 73 2302/20 73 36 66*

BURAMA, *Fourniture de bureau
Tout juste à coté de la BSIC, en face de la
Radio & Télévision Ténéré (RTT). Niamey-Niger
La bureautique c'est notre affaire !*



**lectronique
argaison**

Conformément à ses missions statutaires et aux recommandations de l'Union des Conseils de Chargeurs Africains (UCCA), le CNUT entend mettre en œuvre une nouvelle manière de régulation des importations/exportations via les ports de desserte du Pays en initiant le Projet de Bordereau Electronique de Suivi de Cargaison (BESC). Il s'agit d'un Document d'accompagnement de la marchandise qui serait émis, en version électronique, en amont des Ports de débarquement.

Le BESC, un outil de facilitation de la procédure de dédouanement et de collecte des données statistiques.



Le CNUT, un outil au service des chargeurs !

LE MOT DE LA REDACTION.....	2
FLASH INFO.....	3
LA SYNTHÈSE.....	4-5
LES PREVISIONS D'ARRIVEE DES NAVIRES	6
LES ENLEVEMENTS.....	7
Au port de Cotonou.....	8-14
Au Port de Lomé.....	15-16
Au port de Tema.....	17
LES ACHATS LOCAUX.....	18
LES CONCEPTS ET DEFINITIONS.....	19
LE DIVERTISSEMENT (BLAGUE DU JOUR)	20

Le Flash Transport,

Le bimensuel des publications statistiques du CNUT, renseigne sur les mouvements des marchandises nigériennes à travers les Ports d'embarquement/débarquement, principalement, à Cotonou (au Benin), à Lomé (au Togo) et à Tema (au Ghana). Ainsi, les **prévisions d'arrivée** des navires (par consignataires) et les **quantités enlevées** des marchandises des Ports (par Transitaires), y sont recueillis et traités et ce, par quinzaine (un numéro, chaque moitié de mois). Il s'intéresse également, sous l'angle de la coopération sud-sud, aux marchandises nigériennes achetées sur les marchés de la sous-région. Ces dernières sont désignées par le vocable des "**ACHATS LOCAUX**".

Aussi, la rubrique «**FLASH INFO**» de ce document se veut-elle un espace d'information sur la dynamique du secteur des transports. Elle s'intéresse, à cet égard, à l'évolution des textes (à l'échelle nationale et sous régionale (UEMOA/CEDEAO) voire internationale (les instruments de l'OMC)) et des pratiques dans le domaine des transports de marchandises.

Le Flash Transport demeurant, enfin, une tribune des sociétés ayant besoin de se faire connaître et faire connaître leur existence, zones et domaines d'intervention et, soucieux de s'améliorer quotidiennement vous exhorte à faire retourner au CNUT vos suggestions/préoccupations à travers un **nos contacts** (voir la page de garde).

Une nouvelle page dénommée **CONCEPTS ET DEFINITIONS** relative aux secteurs du commerce et du transport est créée en guise de rappel aux lecteurs.

Et enfin une page de **DIVERTISSEMENT** en mots croisés et/ou blague du jour y est insérée pour aider à rafraichir les souvenirs.

SYNTHESE

La deuxième quinzaine du mois de Mai 2019 a enregistré les enlèvements suivants, en termes de quantités de marchandises :

85.960,69 T, 8.001,14 T et 213,98T respectivement aux Ports de Cotonou, de Lomé et de Tema contre 107.407,16 T, 13.358,39 T et 391,04T à la quinzaine précédente.

Cotonou se maintient en première position malgré une importante baisse de 21.446T de sa quantité de marchandises.

De même, le corridor togolais seconde le béninois avec une baisse de quatre (4) chiffres qui équivaut à 5.357,25T de sa quantité de marchandises passant de 13.358,39T à 8.001,14T.

Dans la même logique que ses prédécesseurs, le port de Tema connaît aussi une baisse de sa quantité de marchandises par rapport à la quinzaine précédente passant de 391,04 T à 213,98T.

Graphique N°1 : Enlèvements aux Ports (du 16 au 30 Avril et du 1er au 15 Mai 2019)

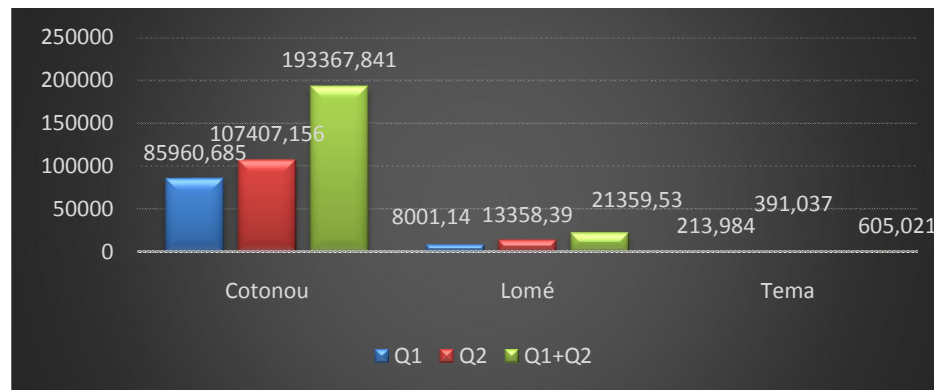

Ces flux de marchandises dans nos différents ports de transit se présentent de manière disproportionnée selon le port et les rubriques statistiques de celles-ci y afférentes.

C'est ainsi qu'à **Cotonou**, principal port de débarquement du fret nigérien, l'on a constaté un cumul de 85.960,69T de marchandises, toute nature confondue, avec 34.376,03 de « riz » (soit 39,99% du fret généré), 11.442,05T d'« huile végétale » (13,31%) et 8.572,66T de « sucre » (10,70%). Les « Textiles » occupent la 4^{ème} place avec 8,95%.

Pour **Lomé**, les « matériaux de construction » ont enregistré le plus fort tonnage avec 1.608,05T soit 20,09% suivis du « sucre » à concurrence de 17,04%, le « riz » à 10,99% et les « divers » à 8,03%.

À **Tema**, les « matériaux de construction » constituent la seule marchandise importée avec 213,98T représentant 100% des importations pour cette quinzaine.

Concernant les « achats locaux », c'est-à-dire les marchandises achetées sur les marchés de la sous-région, notamment au **Bénin**, au **Togo** et au **Ghana**, le corridor béninois maintient sa première place avec un cumul de 2.378,72T suivi du ghanéen à hauteur de 1.341,85T et celui de Togo à 140,79T.

Graphique N°2 : Evolution des achats locaux entre les deux quinzaines

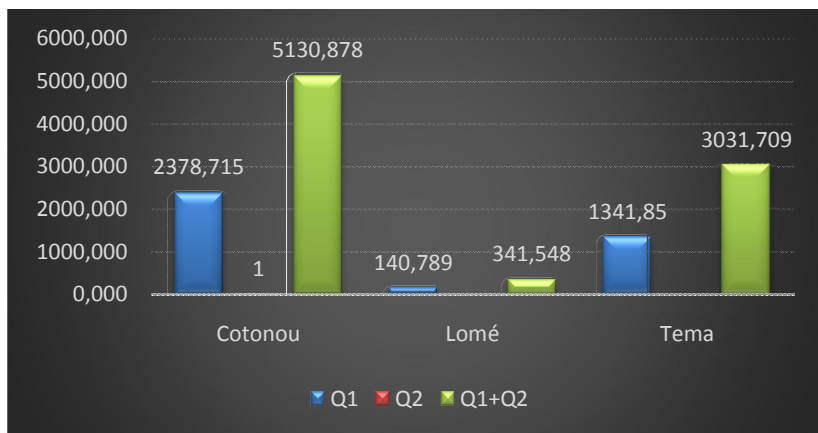

Au cours de cette deuxième quinzaine, le «sucre» a engrangé la plus large portion des achats locaux dans le corridor béninois avec un taux de 43,84% du trafic, suivi du « ciment » 23,96% et les «véhicules » 9,61%. Par contre, dans le corridor ghanéen, le «fer à béton » a enregistré 24,29%, l'« huile végétale » 24,14% et les « matériaux de construction » 16,02%.

En outre, les «bitumes» exprimés à 86,64%, les « articles de ménage » 8% et les «articles scolaires » à 2,49% ont constitué les principales marchandises achetées au Togo.

Quant aux **prévisions** d'arrivées de navires, 15 "bateaux" affrétés par 7 armateurs (consignataires) sont attendus du 16 au 31 mai 2019, au port de Cotonou ; 3 autres à Tema.

NB : Les prévisions d'arrivées de navires de Lomé ne sont pas disponibles.

- Q2 : du 16 au 30 Avril (quinzaine passée) ;
- Q1 : du 1er au 15 Mai (quinzaine en cours).

Période du 1er/05 au 15/05/2019

COTONOU			LOME			TEMA		
NOM DU NAVIRE	DATE D'ARRIVEE	CONSIGNATAIRE	NOM DU NAVIRE	DATE D'ARRIVEE	CONSIGNATAIRE	NOM DU NAVIRE	DATE D'ARRIVEE	CONSIGNATAIRE
Seaspan Rio De Janeiro	16/05/2019	Sharaf				Kota Layar	16/05/2019	Pil Gh
Cma Cgm Topaz	17/05/2019	Cma Cgm Benin				Glovis Cougar	16/05/2019	Ports Maritime
Grande Gotegorg	17/05/2019	Sharaf				Ken Wave	16/05/2019	African Atlantic
Lefkoniko	18/05/2019	Btl				Seaspan Dubai	16/05/2019	Cosco Shipp
Unity Discovery	18/05/2019	Btl				Grande Tema	17/05/2019	Grimaldi Gh
Gold Gemini	18/05/2019	Btl				Tatiana Estella	17/05/2019	Faculty Log
Seaspan Lingue	18/05/2019	Cma Cgm Benin				Seaspen Lahore	17/05/2019	Arkas Gh
Glovis Sun	18/05/2019	Aquamarine Benin				Lady Rosemary	17/05/2019	Eolis Gh
Carolina Star	19/05/2019	Cma Cgm Benin				Gh Brickfielder	17/05/2019	Maersk
Rio Grande Express	19/05/2019	Oma Benin				Fwn Mercham	17/05/2019	Hass Logistics
Safmarine Nokwanda	20/05/2019	Sharaf				Frio Seven	17/05/2019	Andipex
Republica Argentina	20/05/2019	Grimaldi Benin				Grande Senegal	18/05/2019	Grimaldi Gh
Hammonia Virginia	24/05/2019	Sharaf				Summer Ploeg	18/05/2019	Midland Int
Seaspan Lebu	24/05/2019	Cma Cgm Benin				Federal Severn	18/05/2019	Care Handling
Kota Makmur	28/05/2019	Pil Benin				Msc Annick	18/05/2019	Msc Gh
						Vivien A	18/05/2019	Arkas Gh
						Cote D Ivoirian Star	20/05/2019	Eolis Gh
						Hammonia Virginia	21/05/2019	Maersk
						Albatross	21/05/2019	Sma Gh
						Fj Star	22/05/2019	Hull Biyth
						Maersk Colombo	22/05/2019	Maersk
						Cl Edi	22/05/2019	Sifax Gh
						Thrasher	23/05/2019	Global Cargo
						Rhl Costantia	23/05/2019	Isag
						Jpo Gemini	24/05/2019	Maersk
						Abidjan Express	25/05/2019	Happag Lloyd
						Hermann-S	26/05/2019	Hafenagentur
						Msc Dymphna	26/05/2019	Msc Gh
						Maersk Cabo Verde	29/05/2019	Maersk
						As Palatia	30/05/2019	Cosco Shipp
						Hammonia Palatium	31/05/2019	Maersk

NON DISPONIBLE

IMPORTATIONS AU PORT DE COTONOU

LES STOCKS

Situation au 15/05/2019

NATURE DES MARCHANDISES	TC 20"		TC 40"		VRAC/CONV (Tonnes)
	Nbre	Tonnage	Nbre	Tonnage	
Soufre					1 128,540
TOTAL PARTIEL 1	0	0,000	0	0,000	1128,540
TOTAL GENERAL	1128,540				

TC 20" Conteneur de 20 pieds

TC 40" Conteneur de 40 pieds

LES ENLEVEMENTS

Période du : 1er/05 au 15/05/2019

NATURE DES MARCHANDISES	TC 20"		TC 40"		VRAC/CONV (Tonnes)	TRANSITAIRE
	Nbre	Tonnage	Nbre	Tonnage		
Appareils électriques					3,698	Bolloré
Appareils électriques					28,811	Oma Log Benin
Appareils électriques					6,952	R-Log Benin
Appareils électriques					27,358	Sicaam Benin
Appareils électriques					27,874	Sobetraco
Appareils électriques					27,53	Sotec Sarl
Appareils électriques					16,994	Sotraca
Arome					25,5	Gramak-Traco
Articles de ménage					6,958	Consulvit Benin
Articles de ménage					32,6	Elohim Transit
Articles de ménage					48,965	Gramak-Traco
Articles de ménage					25,85	Ore Trans
Articles de ménage					2,673	Owossan
Articles de ménage					7,756	Satco&Cie
Articles de ménage					62,787	Sicaam Benin
Articles de ménage					26,44	Sobetraco
Articles scolaires					16,68	Consulvit Benin
TOTAL PARTIEL 1	0	0,000	0	0,000	395,426	

TC 20" Conteneur de 20 pieds

TC 40" Conteneur de 40 pieds

IMPORTATIONS AU PORT DE COTONOU (suite)

LES STOCKS

Situation au 15/05/2019

NATURE DES MARCHANDISES	TC 20"		TC 40"		VRAC/CONV (Tonnes)
	Nbre	Tonnage	Nbre	Tonnage	
TOTAL PARTIEL 2	0	0,000	0	0,000	0,000
TOTAL GENERAL	0,000				

TC 20" Conteneur de 20 pieds

TC 40" Conteneur de 40 pieds

LES ENLEVEMENTS

Période du : 1er/05 au 15/05/2019

NATURE DES MARCHANDISES	TC 20"		TC 40"		VRAC/CONV (Tonnes)	TRANSITAIRE
	Nbre	Tonnage	Nbre	Tonnage		
Biscuits					70,926	Sotec Sarl
Boissons non alcoolisées					267,696	Bolloré
Boissons non alcoolisées					34,14	Sicaam Benin
Boissons non alcoolisées					19	Sobetraco
Bonbons					28,5	Afrique Transit
Bonbons					15,35	Sat Sa
Bonbons					83,515	Sicaam Benin
Bonbons					98,977	Sobetraco
Bonbons					149,96	Sotec Sarl
Bonbons					43,951	Sotraca
Bonbons					27,477	Tonasse Et Fils
Café					24,26	Gtb
Café					34,506	S.C.T Benin
Chaussures					9,9	Afrique Transit
Chaussures					17,035	Consulvit Benin
Chaussures					10,37	Elohim Transit
Chaussures					32,47	Owossan
Chaussures					22,105	Sat Sa
Chaussures					48,25	Sicaam Benin
Chaussures					15,14	Sobetraco
Chaussures					13,574	Sotec Sarl
TOTAL PARTIEL 2	0	0,000	0	0,000	1067,102	

TC 20" Conteneur de 20

pieds

TC 40" Conteneur de 40 pieds

IMPORTATIONS AU PORT DE COTONOU (suite)

LES STOCKS

Situation au 15/05/2019

NATURE DES MARCHANDISES	TC 20"		TC 40"		VRAC/CONV (Tonnes)
	Nbre	Tonnage	Nbre	Tonnage	
TOTAL PARTIEL 2	0	0,000	0	0,000	0,000
TOTAL GENERAL	0,000				

TC 20" Conteneur de 20 pieds

TC 40" Conteneur de 40 pieds

LES ENLEVEMENTS

Période du : 1er/05 au 15/05/2019

NATURE DES MARCHANDISES	TC 20"		TC 40"		VRAC/CONV (Tonnes)	TRANSITAIRE
	Nbre	Tonnage	Nbre	Tonnage		
Chaussures					61,63	Sotraca
Chaussures					25,37	Tonasse Et Fils
Chaussures					13,4	Trancis Benin
Cigarettes.					16,013	Tonasse Et Fils
Divers					77,495	Afrique Transit
Divers					30,95	Am Traco
Divers					53,15	Amal Et Fils
Divers					20	Betsaleel
Divers					1,629	Bolloré
Divers					20,7	Cat Log Benin
Divers					14	Cexci Benin
Divers					4,938	Consulvit Benin
Divers					2,756	Damco Benin
Divers					35,715	Dom Traco
Divers					4,272	G-Kb-Tsi
Divers					29,295	Gtb
Divers					18,848	Nitra
Divers					25,327	Oltraco
Divers					31,46	Oma Log Benin
Divers					34,708	Owossan
Divers					23,278	Rich Trans
TOTAL PARTIEL 2	0	0,000	0	0,000	544,934	

TC 20" Conteneur de 20

pieds

TC 40" Conteneur de 40 pieds

IMPORTATIONS AU PORT DE COTONOU (suite)

LES STOCKS

Situation au 15/05/2019

NATURE DES MARCHANDISES	TC 20"		TC 40"		VRAC/CONV (Tonnes)
	Nbre	Tonnage	Nbre	Tonnage	
TOTAL PARTIEL 2	0	0,000	0	0,000	0,000
TOTAL GENERAL	0,000				

TC 20" Conteneur de 20 pieds

TC 40" Conteneur de 40 pieds

LES ENLEVEMENTS

Période du : 1er/05 au 15/05/2019

NATURE DES MARCHANDISES	TC 20"		TC 40"	VRAC/CONV (Tonnes)	TRANSITAIRE
	Nbre	Tonnage	Nbre		
Divers				90,664	R-Log Benin
Divers				65,692	S.C.T Benin
Divers				74,216	Sat Sa
Divers				20,3	Satco&Cie
Divers				754,674	Sicaam Benin
Divers				593,76	Sobetraco
Divers				55,325	Sogetrac
Divers				152,37	Sotec Sarl
Divers				199,44	Sotraca
Divers				184,76	Tonasse Et Fils
Divers				27,68	Trans-Mensah
Fer à béton				168	Tonasse Et Fils
Fourniture de bureau				25	Owossan
Fourniture de bureau				80,728	Sicaam Benin
Friperie				25,78	Al Woudjoud
Friperie				77,702	Am Traco
Friperie				66,96	Amal Et Fils
Friperie				84	Betsaleel
Friperie				22,962	Califa Transit
Friperie				26,85	G-Kb-Tsi
Friperie				23	Ibs Traco
TOTAL PARTIEL 2	0	0,000	0	0,000	2819,863

TC 20" Conteneur de 20

pieds

TC 40" Conteneur de 40 pieds

IMPORTATIONS AU PORT DE COTONOU (suite)

LES STOCKS

Situation au 15/05/2019

NATURE DES MARCHANDISES	TC 20"		TC 40"		VRAC/CONV (Tonnes)
	Nbre	Tonnage	Nbre	Tonnage	
TOTAL PARTIEL 2	0	0,000	0	0,000	0,000
TOTAL GENERAL	0,000				

TC 20" Conteneur de 20 pieds

TC 40" Conteneur de 40 pieds

LES ENLEVEMENTS

Période du : 1er/05 au 15/05/2019

NATURE DES MARCHANDISES	TC 20"		TC 40"		VRAC/CONV (Tonnes)	TRANSITAIRE
	Nbre	Tonnage	Nbre	Tonnage		
Friperie					72,164	Oltraco
Friperie					157,002	Ore Trans
Friperie					28,8	Owossan
Friperie					82,017	S.C.T Benin
Friperie					28,348	Satco&Cie
Friperie					287,783	Sicaam Benin
Friperie					62,178	Sobetraco
Friperie					28,5	Sogetrac
Friperie					45,5	Sotec Sarl
Friperie					85,741	Sotraca
Friperie					364,353	Tonasse Et Fils
Fruits					18,741	Ore Trans
Fruits					23,58	Sobetraco
Huile lubrifiante					34,166	Ore Trans
Huile végétale					5199,524	Afrique Transit
Huile végétale					783,15	Al Woudjoud
Huile végétale					156,138	Am Traco
Huile végétale					78,003	Consulvit Benin
Huile végétale					156,63	Elohim Transit
Huile végétale					130,387	Ore Trans
Huile végétale					470,796	Owossan
TOTAL PARTIEL 2	0	0,000	0	0,000	8293,501	

TC 20" Conteneur de 20

pieds

TC 40" Conteneur de 40 pieds

IMPORTATIONS AU PORT DE COTONOU (suite)

LES STOCKS

Situation au 15/05/2019

NATURE DES MARCHANDISES	TC 20"		TC 40"		VRAC/CONV (Tonnes)
	Nbre	Tonnage	Nbre	Tonnage	
TOTAL PARTIEL 2	0	0,000	0	0,000	0,000
TOTAL GENERAL	0,000				

TC 20" Conteneur de 20 pieds

TC 40" Conteneur de 40 pieds

LES ENLEVEMENTS

Période du : 1er/05 au 15/05/2019

NATURE DES MARCHANDISES	TC 20"		TC 40"		VRAC/CONV (Tonnes)	TRANSITAIRE
	Nbre	Tonnage	Nbre	Tonnage		
Huile végétale					279,874	Satco&Cie
Huile végétale					1476,659	Sicaam Benin
Huile végétale					845,334	Sobetraco
Huile végétale					593,69	Soremco
Huile végétale					260,116	Sotec Sarl
Huile végétale					1011,751	Tonasse Et Fils
Jus de fruits					27,594	Sicaam Benin
Jus de fruits					43,4	Tonasse Et Fils
Lait					181,992	Afrique Transit
Lait					78,172	Betsaleel
Lait					78,755	Elohim Transit
Lait					100,188	G-Kb-Tsi
Lait					80,4	Owossan
Lait					63,76	Rich Trans
Lait					432,671	Sicaam Benin
Lait					56,1	Sobetraco
Lait					333,014	Sotraca
Matériels électriques					54,873	Am Traco
Matériels électriques					58,36	Amal Et Fils
Matériels électriques					27,416	Bolloré
Matériels électriques					83,497	Damco Benin
Matériels électriques					212,238	Nitra
TOTAL PARTIEL 2	0	0,000	0	0,000	6379,854	

TC 20" Conteneur de 20

pieds

TC 40" Conteneur de 40 pieds

IMPORTATIONS AU PORT DE COTONOU (suite)

LES STOCKS

Situation au 15/05/2019

NATURE DES MARCHANDISES	TC 20"		TC 40"		VRAC/CONV (Tonnes)
	Nbre	Tonnage	Nbre	Tonnage	
TOTAL PARTIEL 2	0	0,000	0	0,000	0,000
TOTAL GENERAL	0,000				

TC 20" Conteneur de 20 pieds

TC 40" Conteneur de 40 pieds

LES ENLEVEMENTS

Période du : 1er/05 au 15/05/2019

NATURE DES MARCHANDISES	TC 20"		TC 40"		VRAC/CONV (Tonnes)	TRANSITAIRE
	Nbre	Tonnage	Nbre	Tonnage		
Matériels électriques					21,831	R-Log Benin
Matériels électriques					81	Sicaam Benin
Matériels électriques					22,55	Sobetraco
Meubles					2,249	Betsaleel
Meubles					18,032	Bolloré
Meubles					46,72	Consulvit Benin
Meubles					6,097	Damco Benin
Meubles					44	G-Kb-Tsi
Meubles					93,59	Gramak-Traco
Meubles					31,57	Oma Log Benin
Meubles					5,588	Rich Trans
Meubles					6,38	R-Log Benin
Meubles					20	S.C.T Benin
Meubles					137,429	Satco&Cie
Meubles					33,462	Sicaam Benin
Meubles					6,8	Sobetraco
Meubles					67,54	Sotec Sarl
Meubles					27,582	Sotraca
Meubles					12,86	Tonasse Et Fils
Matériaux de construction					4,91	Am Traco
Matériaux de construction					100,004	Amal Et Fils
TOTAL PARTIEL 2	0	0,000	0	0,000	790,194	

TC 20" Conteneur de 20

pieds

TC 40" Conteneur de 40 pieds

IMPORTATIONS AU PORT DE COTONOU (suite)

LES STOCKS

Situation au 15/05/2019

NATURE DES MARCHANDISES	TC 20"		TC 40"		VRAC/CONV (Tonnes)
	Nbre	Tonnage	Nbre	Tonnage	
TOTAL PARTIEL 2	0	0,000	0	0,000	0,000
TOTAL GENERAL	0,000				

TC 20" Conteneur de 20 pieds

TC 40" Conteneur de 40 pieds

LES ENLEVEMENTS

Période du : 1er/05 au 15/05/2019

NATURE DES MARCHANDISES	TC 20"		TC 40"		VRAC/CONV (Tonnes)	TRANSITAIRE
	Nbre	Tonnage	Nbre	Tonnage		
Matériaux de construction					137,886	Bolloré
Matériaux de construction					101,69	Consulvit Benin
Matériaux de construction					172,352	Damco Benin
Matériaux de construction					25,84	Oma Log Benin
Matériaux de construction					48,11	Owossan
Matériaux de construction					124,403	S.C.T Benin
Matériaux de construction					40,945	Satco&Cie
Matériaux de construction					230,406	Sicaam Benin
Matériaux de construction					152,297	Sobetraco
Matériaux de construction					49,48	Sogetrac
Matériaux de construction					82,437	Sotec Sarl
Matériaux de construction					56	Sotraca
Matériaux de construction					66,91	Tonasse Et Fils
Pâtes alimentaires.					1480,853	Afrique Transit
Pâtes alimentaires.					282,535	Al Woudjoud
Pâtes alimentaires.					659,76	Am Traco
Pâtes alimentaires.					417,005	Amal Et Fils
Pâtes alimentaires.					419,091	Elohim Transit
Pâtes alimentaires.					415,579	Isam Groupe
Pâtes alimentaires.					264,786	Owossan
Pâtes alimentaires.					81,9	Sicaam Benin
TOTAL PARTIEL 2	0	0,000	0	0,000	5310,265	

TC 20" Conteneur de 20

pieds

TC 40" Conteneur de 40 pieds

IMPORTATIONS AU PORT DE COTONOU (suite)

LES STOCKS

Situation au 15/05/2019

NATURE DES MARCHANDISES	TC 20"		TC 40"		VRAC/CONV (Tonnes)
	Nbre	Tonnage	Nbre	Tonnage	
TOTAL PARTIEL 2	0	0,000	0	0,000	0,000
TOTAL GENERAL	0,000				

TC 20" Conteneur de 20 pieds

TC 40" Conteneur de 40 pieds

LES ENLEVEMENTS

Période du : 1er/05 au 15/05/2019

NATURE DES MARCHANDISES	TC 20"		TC 40"		VRAC/CONV (Tonnes)	TRANSITAIRE
	Nbre	Tonnage	Nbre	Tonnage		
Pâtes alimentaires.					1383,36	Sobetraco
Pâtes alimentaires.					128	Socotra Benin
Pâtes alimentaires.					1002,705	Soremco
Pâtes alimentaires.					826,2	Tonasse Et Fils
Produits pharmaceutiques					29,076	Bolloré
Produits pharmaceutiques					12,446	Consulvit Benin
Produits pharmaceutiques					50,208	Sogetrac
Pièces détachées					46,145	Bolloré
Pièces détachées					11,575	Oma Log Benin
Pièces détachées					22,1	S.C.T Benin
Pneus					9	Gtb
Pneus					17,027	S.C.T Benin
Produits alimentaires					105	Afrique Transit
Produits alimentaires					26,37	Cat Log Benin
Produits alimentaires					60,4	Oma Log Benin
Produits alimentaires					22,081	Ore Trans
Produits alimentaires					38,761	S.C.T Benin
Produits alimentaires					79,34	Sicaam Benin
Produits alimentaires					62,408	Sotraca
Produits alimentaires					23	Tonasse Et Fils
Produits chimiques					231,479	Bolloré
Produits chimiques					201,6	Gtb
TOTAL PARTIEL 2	0	0,000	0	0,000	4388,281	

TC 20" Conteneur de 20

pieds

TC 40" Conteneur de 40 pieds

IMPORTATIONS AU PORT DE COTONOU (suite)

LES STOCKS

Situation au 15/05/2019

NATURE DES MARCHANDISES	TC 20"		TC 40"		VRAC/CONV (Tonnes)
	Nbre	Tonnage	Nbre	Tonnage	
TOTAL PARTIEL 2	0	0,000	0	0,000	0,000
TOTAL GENERAL	0,000				

TC 20" Conteneur de 20 pieds

TC 40" Conteneur de 40 pieds

LES ENLEVEMENTS

Période du : 1er/05 au 15/05/2019

NATURE DES MARCHANDISES	TC 20"		TC 40"		VRAC/CONV (Tonnes)	TRANSITAIRE
	Nbre	Tonnage	Nbre	Tonnage		
Produits chimiques					2873,29	Nitra
Produits chimiques					126,474	Sicaam Benin
Produits chimiques					32	Sobetrans
Produits congelés					27,825	Betsaleel
Produits congelés					12,066	Rich Trans
Produits congelés					28,62	Sat Sa
Produits congelés					86,027	Sicaam Benin
Produits congelés					222,319	Sobetraco
Produits cosmétiques					28	Sotraca
Riz					11676,4	Afrique Transit
Riz					4811	Am Traco
Riz					1923	Amal Et Fils
Riz					520	Betsaleel
Riz					9849,753	Ore Trans
Riz					2426,72	Satco&Cie
Riz					853	Sicaam Benin
Riz					259,9	Sobetraco
Riz					2056,261	Tonasse Et Fils
Savons					73,526	Afrique Transit
Savons					73	Gtb
Savons					141,666	Sicaam Benin
TOTAL PARTIEL 2	0	0,000	0	0,000	38100,847	

TC 20" Conteneur de 20

pieds

TC 40" Conteneur de 40 pieds

IMPORTATIONS AU PORT DE COTONOU (suite)

LES STOCKS

Situation au 15/05/2019

NATURE DES MARCHANDISES	TC 20"		TC 40"		VRAC/CONV (Tonnes)
	Nbre	Tonnage	Nbre	Tonnage	
TOTAL PARTIEL 3	0	0,000	0	0,000	0,000
TOTAL GENERAL	0,000				

TC 20" Conteneur de 20 pieds
TC 40" Conteneur de 40 pieds

LES ENLEVEMENTS

Période du : 1er/05 au 15/05/2019

NATURE DES MARCHANDISES	TC 20"		TC 40"	VRAC/CONV (Tonnes)	TRANSITAIRE
	Nbre	Tonnage	Nbre		
Savons				111,752	Sobetraco
Savons				152,224	Sogetrac
Savons				71,505	Soremco
Savons				40,758	Sotraca
Sucre				1309,7	Afrique Transit
Sucre				536	Al Woudjoud
Sucre				270,04	Amal Et Fils
Sucre				228	Sadif Sarl
Sucre				810	Satco&Cie
Sucre				1162,85	Sicaam Benin
Sucre				1036,95	Sobetraco
Sucre				1059,1	Soremco
Sucre				2160	Tonasse Et Fils
Textiles				30,436	Afrique Transit
Textiles				492,347	Am Traco
Textiles				9,7	Bolloré
Textiles				52	Cexci Benin
TOTAL PARTIEL 3	0	0,000	0	0,000	9533,362

TC 20" Conteneur de 20
pieds
TC 40" Conteneur de 40 pieds

IMPORTATIONS AU PORT DE COTONOU (suite)

LES STOCKS

Situation au 15/05/2019

NATURE DES MARCHANDISES	TC 20"		TC 40"		VRAC/CONV (Tonnes)
	Nbre	Tonnage	Nbre	Tonnage	
TOTAL PARTIEL 3	0	0,000	0	0,000	0,000
TOTAL GENERAL	0,000				

TC 20" Conteneur de 20 pieds
TC 40" Conteneur de 40 pieds

LES ENLEVEMENTS

Période du : 1er/05 au 15/05/2019

NATURE DES MARCHANDISES	TC 20"		TC 40"	VRAC/CONV (Tonnes)	TRANSITAIRE
	Nbre	Tonnage	Nbre		
Textiles				71,91	Chrono Missions
Textiles				15,044	Damco Benin
Textiles				615,899	Elohim Transit
Textiles				25,329	Gramak-Traco
Textiles				371,243	Ore Trans
Textiles				40,42	Owossan
Textiles				94,036	S.C.T Benin
Textiles				172,24	Sat Sa
Textiles				778,319	Sicaam Benin
Textiles				1817,034	Sobetraco
Textiles				2278,624	Sotec Sarl
Textiles				144,64	Sotraca
Textiles				36,7	Sotracom
Textiles				17,344	Ste Vilomey
Textiles				635,357	Tonasse Et Fils
Thé				298,055	Afrique Transit
Thé				69,66	Am Traco
TOTAL PARTIEL 3	0	0,000	0	0,000	7481,854

TC 20" Conteneur de 20
pieds
TC 40" Conteneur de 40 pieds

IMPORTATIONS AU PORT DE COTONOU (suite et fin)

LES STOCKS

Situation au 15/05/2019

NATURE DES MARCHANDISES	TC 20"		TC 40"		VRAC/CONV (Tonnes)
	Nbre	Tonnage	Nbre	Tonnage	
TOTAL PARTIEL 3	0	0,000	0	0,000	0,000
TOTAL GENERAL	0,000				

TC 20" Conteneur de 20 pieds
TC 40" Conteneur de 40 pieds

LES ENLEVEMENTS

Période du : 1er/05 au 15/05/2019

NATURE DES MARCHANDISES	TC 20"		TC 40"		VRAC/CONV (Tonnes)	TRANSITAIRE
	Nbre	Tonnage	Nbre	Tonnage		
Thé					20	S.C.T Benin
Thé					126,66	Sicaam Benin
Thé					18,436	Sogetrac
Thé					80,8	Tonasse Et Fils
Tomates concentrées					390,145	Afrique Transit
Tomates concentrées					69,3	Sicaam Benin
Tube et tuyaux					66,762	Bolloré
Tube et tuyaux					27,23	Consulvit Benin
Tube et tuyaux					19	Gramak-Traco
Véhicules					10,673	Isam Groupe
Véhicules					17,496	S.C.T Benin
Véhicules					8,7	Sicaam Benin
TOTAL PARTIEL 3	0	0,000	0	0,000	855,202	
TOTAL GENERAL	0	0,000	0	0,000	85960,685	

TC 20" Conteneur de 20
pieds
TC 40" Conteneur de 40 pieds

LES STOCKS

Situation au 15/05/2019

NATURE DES MARCHANDISES	TC 20"		TC 40"		VRAC/CON V (Tonnes)
	Nbre	Tonnage	Nbre	Tonnage	
TOTAL PARTIEL 1	0	0,000	0	0,000	0,000
TOTAL GENERAL	0,000				

TC 20" Conteneur de 20 pieds
TC 40" Conteneur de 40 pieds

**IMPORTATIONS AU PORT DE LOME
LES ENLEVEMENTS**

Période du : 1er/05 au 15/05/2019

NATURE DES MARCHANDISES	TC 20"		TC 40"		VRAC/CON V (Tonnes)	TRANSITAIRE
	Nbre	Tonnage	Nbre	Tonnage		
Bitumes					20,09	Ave
Boissons alcoolisées					43,719	Ave
Boissons non alcoolisées					11,1	Ave
Bonbons					11,29	Ave
Chaussures					35,543	Ave
Chaussures					25,673	Baba
Divers					52,931	Baba
Divers					81,52	Babati
Divers					14	Bethel
Divers					210,948	Betta
Divers					67,52	Bolloré
Divers					17,659	Ce
Divers					132,811	Citraco
Divers					65,64	Foleka
Friperies					176,923	Citraco
Huile lubrifiante					23	Citraco
TOTAL PARTIEL 1	0	0,000	0	0,000	990,367	

TC 20" Conteneur de 20 pieds
TC 40" Conteneur de 40 pieds

IMPORTATIONS AU PORT DE LOME

LES STOCKS

LES ENLEVEMENTS

Situation au 15/05/2019

Période du : 1er/05 au 15/05/2019

NATURE DES MARCHANDISES	TC 20"		TC 40"		VRAC/CON V (Tonnes)
	Nbre	Tonnage	Nbre	Tonnage	
TOTAL PARTIEL 1	0	0,000	0	0,000	0,000
TOTAL GENERAL	0,000				

TC 20" Conteneur de 20 pieds
TC 40" Conteneur de 40 pieds

NATURE DES MARCHANDISES	TC 20"		TC 40"		VRAC/CON V (Tonnes)	TRANSITAIRE
	Nbre	Tonnage	Nbre	Tonnage		
Meubles					34,984	Innotrans
Meubles					105	Itrans
Pâtes alimentaires					181,693	Itrans
Pièces détachées					376,705	Itrans
Pneus					38,1	Itrans
Produits pharmaceutiques					229,67	Itrans
Produits alimentaires					316,869	Le Crépuscule
Produits chimiques					120	Le Crépuscule
Produits congelés					40	Le Crépuscule
Riz					120	Le Tigre
Riz					280	Navitrans
Riz					80	Netracom
Riz					40	Option
Riz					40	Rhematrans
Riz					40	Sitrad
Riz					40	Somatrans
Riz					40	Ste Sunem
Riz					80	Stl
TOTAL PARTIEL 1		0,000	0	0,000	2203,021	

TC 20" Conteneur de 20 pieds
TC 40" Conteneur de 40 pieds

IMPORTATIONS AU PORT DE LOME

LES STOCKS

LES ENLEVEMENTS

Situation au 15/05/2019

Période du : 1er/05 au 15/05/2019

NATURE DES MARCHANDISES	TC 20"		TC 40"		VRAC/CON V (Tonnes)
	Nbre	Tonnage	Nbre	Tonnage	
TOTAL PARTIEL 1	0	0,000	0	0,000	0,000
TOTAL GENERAL	0,000				

TC 20" Conteneur de 20 pieds

TC 40" Conteneur de 40 pieds

NATURE DES MARCHANDISES	TC 20"		TC 40"		VRAC/CON V (Tonnes)	TRANSITAIRES
	Nbre	Tonnage	Nbre	Tonnage		
Huile végétale					146,7	Citraco
Huile végétale					75,68	Citraf
Huile végétale					25,5	Ck
Jus de fruit					51,8	Cogetram
Jus de fruit					25,9	Comatrans
Jus de fruit					25,92	Covi
Lait					26,1	Covi
Lait					26,114	Daseko
Lait					26,22	Decolama
Lait					79,16	Dhoss
Matériaux de constructions					53,268	E & V
Matériaux de constructions					731,56	Ebenezer
Matériaux de constructions					689,22	Extranaf
Matériaux de constructions					32,82	Favor
Matériaux de constructions					65,64	Foleka
Matériaux de constructions					35,54	Itrans
Matériel de télécommunications					131,28	Foleka
Matériel de télécommunications					65,64	Innotrans
TOTAL PARTIEL 1	4670,354	0,000	0	0,000	2314,062	

TC 20" Conteneur de 20 pieds

TC 40" Conteneur de 40 pieds

LES STOCKS

Situation au 15/05/2019

NATURE DES MARCHANDISES	TC 20"		TC 40"		VRAC/CON V (Tonnes)
	Nbre	Tonnage	Nbre	Tonnage	
TOTAL PARTIEL 2	0	0,000	0	0,000	0,000
TOTAL GENERAL	0,000				

TC 20" Conteneur
de 20 pieds

TC 40" Conteneur de 40 pieds

**IMPORTATIONS AU PORT DE LOME
LES ENLEVEMENTS**

Période du : 1er/05 au 15/05/2019

NATURE DES MARCHANDISES	TC 20"		TC 40"		VRAC/CON V (Tonnes)	TRANSITAIRE
	Nbre	Tonnage	Nbre	Tonnage		
Riz					120	Sunem
Sucre					40	Sunny
Sucre					160	Togolaise
Sucre					40,61	Transitaires
Sucre					41	Universal
Sucre					41	Vip
Sucre					1040,964	Wilfried
Textiles					11,4	Ave
Textiles					298,496	Wilfried
Thé					260	Wilfried
Véhicules					263,21	Wilfried
Véhicules					177,01	Zin
TOTAL PARTIEL 2	0	0,000	0	0,000	2493,69	
TOTAL GENERAL	0	0,000	0	0,000	8001,140	
TOTAUX	4670,354					

TC 20" Conteneur de 20 pieds

TC 40" Conteneur de 40 pieds

**IMPORTATIONS AU PORT DE TEMA
LES
ENLEVEMENTS**

LES STOCKS

Situation au 15/05/2019

Période du : 1er/05 au 15/05/2019

NATURE DES MARCHANDISES	TC 20"		TC 40"		VRAC/CON V (Tonnes)
	Nbr e	Tonnag e	Nbre	Tonnag e	
TOTAL PARTIEL 3	0	0,000	0	0,000	0,000
TOTAL GENERAL	0,000				

TC 20" Conteneur de 20
pieds
TC 40" Conteneur de 40 pieds

NATURE DES MARCHANDISES	TC 20"		TC 40"		VRAC/CON V (Tonnes)	TRANSITAI R E
	Nbr e	Tonnag e	Nbr e	Tonnag e		
Matériaux de construction					213,984	Christerl Shipping
TOTAL PARTIEL 1	0	0,000	0	0,000	213,984	
TOTAL GENERAL	0	0,000	0	0,000	213,984	
TOTAUX	213,984					

TC 20" Conteneur de 20 pieds
TC 40" Conteneur de 40 pieds

**IMPORT:
ENLEVEMENTS
DES
MARCHANDISES
(MARCHES
LOCAUX)**

Période du : 1er/05 au 15/05/2019

COTONOU						
NATURE DES MARCHANDISES	TC 20"		TC 40"		VRAC/CONV (Tonnes)	TRANSITAIRE
	Nbre	Tonnage	Nbre	Tonnage		
Ciment					570	Africa Trans
Divers					200	Afrique Transit
Jus de fruits					54	Soremco
Matériaux de construction					175	Saf-Transact
Pâtes alimentaires.					68	Afrique Transit
Sucre					1043	Califa Transit
Tube et tuyaux					39,952	Saf-Transact
Véhicules					16,31	Bolloré
Véhicules					84,015	C.N.T.T Sarl
Véhicules					4,05	Cat Log Benin
Véhicules					2,53	Consulvit Benin
Véhicules					23,4	Isam Groupe
Véhicules					2,4	Ore Trans
Véhicules					1,825	Owossan
Véhicules					8,84	Rich Trans
Véhicules					9,652	R-Log Benin
Véhicules					68,25	S.C.T Benin
Véhicules					7,491	Tonasse Et Fils
Total Général	0	0,000	0	0,000	2378,715	

Période du : 1er/05 au 15/05/2019

LOME						
NATURE DES MARCHANDISES	TC 20"		TC 40"		VRAC/CONV (Tonnes)	TRANSITAIRE
	Nbre	Tonnage	Nbre	Tonnage		
Appareils électriques					1,407	Alotrans
Appareils électriques					0,684	Abc
Aromes					1,932	Apetovi
Articles de ménage					11,274	Apetovi
Articles scolaires					3,511	Apetovi
Bitumes					17,542	Apetovi
Bitumes					17,72	Ati
Bitumes					39,845	Atracom
Bitumes					46,874	Ave
Total Général	0	0,000	0	0,000	140,789	

Période du : 1er/05 au 15/05/2019

TEMA						
NATURE DES MARCHANDISES	TC 20"		TC 40"		VRAC/CONV (Tonnes)	TRANSITAIRE
	Nbre	Tonnage	Nbre	Tonnage		
Divers					80	Local
Fer a béton					326	Local
Huile végétale					324	Local
Matériels électriques					74	Local
Matériaux de construction					215	Local
Pâtes alimentaires					200	Local
Tomates concentrées					122,85	Local
Total Général	0	0,000	0	0,000	1341,850	

TC 20" Conteneur de 20 pieds

TC 40" Conteneur de 40 pieds