

CONSEIL NIGERIEEN DES UTILISATEURS DES TRANSPORTS PUBLICS

DIRECTION DE L'OBSERVATOIRE DES TRANSPORTS

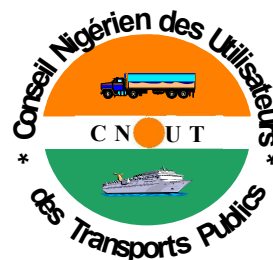

CNUT - NIAMEY

B.P. 11048 - TEL. (00227) 20 73 21 87 / 20 73 51 85 / 20 73 32 11 FAX. 20 73 52 11

Email: cnut.dg@gmail.com / cnutdot@yahoo.fr

Site web: www.cnut.ne

Flash - Transport

NUMERO : 04/2018

(Deuxième quinzaine du mois de février 2018)

INTEGRATION REGIONALE : Le PFTTR/Composantes



Le Programme Régional de Facilitation des Transports et Transit routiers dans l'espace communautaire est structuré autour de :

- 1) *Harmonisation et simplification des procédures (contrôles, gabarit etc.)*
- 2) *Les Postes de contrôle juxtaposés*
- 3) *Observatoire des bratanes Anormales*



ETS NIGER COMMERCE *Matériaux de construction*

*Notre longue expérience en la matière et notre maillage adéquat sur le territoire national font de nous votre partenaire sûr.
Contactez nous :*

*A Niamey, en face de la Compagnie de
Transport RTMBO, BP : 11 215
Tel : +227 20 36 04 25*

ETS HOUDOU YOUNOUSSA **PRODUITS ALIMENTAIRES**

*Riz, Pates Alimentaires, Huiles, Tomates et Laites de Marque
Daddy En Gros et en Détails*

*Situés au Petit Marché de Niamey, les
Etablissements Houdou Younoussa sont ouverts
7/7j. BP : 11 570
Tel : 20 73 33 79 Fax : 20 73 23 02/20 73 36 66*

BURAMA, *Fourniture de bureau
Tout juste à coté de la BSIC, en face de la
Radio & Télévision Ténére (RTT). Niamey-Niger
La bureautique c'est notre affaire !*



Bordereau Electronique De Suivi de Cargaison (BESC)

Conformément à ses missions statutaires et aux recommandations de l'Union des Conseils de Chargeurs Africains (UCCA), le CNUT entend mettre en œuvre une nouvelle manière de régulation des importations/exportations via les ports de desserte du Pays en initiant le Projet de Bordereau Electronique de Suivi de Cargaison (BESC). Il s'agit d'un Document d'accompagnement de la marchandise qui serait émis, en version électronique, en amont des Ports de débarquement.

Le BESC, un outil de facilitation de la procédure de dédouanement et de collecte des données statistiques.



Le CNUT, un outil au service des chargeurs !

LE MOT DE LA REDACTION.....	2
LA SYNTHÈSE.....	3-4
LES PRÉVISIONS D'ARRIVÉE DES NAVIRES	5
LES ENLEVEMENTS.....	6
Au port de Cotonou.....	7-13
Au Port de Lomé.....	13-16
Au port de Tema.....	17
LES ACHATS LOCAUX.....	18
LES ACTUALITÉS.....	20
LE DIVERTISSEMENT (BLAGUE DU JOUR)	21

Le Flash-Transport, le bimensuel des publications statistiques du CNUT, renseigne sur les mouvements des marchandises nigériennes à travers les Ports d'embarquement/débarquement, principalement, à Cotonou (au Benin), à Lomé (au Togo) et à Tema (au Ghana). Ainsi, les **prévisions d'arrivée** des navires (par consignataires) et les **quantités enlevées** des marchandises des Ports (par Transitaires), y sont recueillis et traités et ce, par quinzaine (un numéro, chaque moitié de mois). Il s'intéresse également, sous l'angle de la coopération sud-sud, aux marchandises nigériennes achetées sur les marchés de la sous-région. Ces dernières sont désignées par le vocable des "**ACHATS LOCAUX**".

Aussi, la rubrique « **ACTUALITES** » de ce document se veut-elle un espace d'information sur la dynamique du secteur des transports. Elle s'intéresse, à cet égard, à l'évolution des textes (à l'échelle nationale et sous régionale (UEMOA/CEDEAO) voire internationale (les instruments de l'OMC)) et des pratiques dans le domaine des transports de marchandises.

Le Flash Transport demeurant, enfin, une tribune des sociétés ayant besoin de se faire connaître et faire connaître leur existence, zones et domaines d'intervention et, soucieux de s'améliorer quotidiennement vous exhorte à faire retourner au CNUT vos suggestions/préoccupations à travers un **QUESTIONNAIRE** annexé à ce document.

Une nouvelle page de **DIVERTISSEMENT** en mots croisés et/ou blague du jour y est insérée pour aider à rafraîchir les souvenirs des lecteurs.

La Rédaction

SYNTHESE

La deuxième quinzaine du mois de février 2018 a enregistré les **enlèvements** suivants, en termes de quantités de marchandises : 70.616,25T, 4.301,05T et 1.371,3T respectivement aux Ports de Cotonou, de Lomé et de Tema contre 93.470,68T, 4.107,9T et 411,11T à la quinzaine passée.

Cotonou maintient toujours son rang de première position malgré une baisse de 22.854,43T.

Cependant le corridor togolais et celui du Ghana ont, quant à eux, connu une hausse passant respectivement de 4.107,9T à 4.301,05T et de 411,11T à 1.371,3T.

Graphique N°1. Enlèvements aux Ports (du 1^{er} au 15 et du 16 au 28 février 2018)

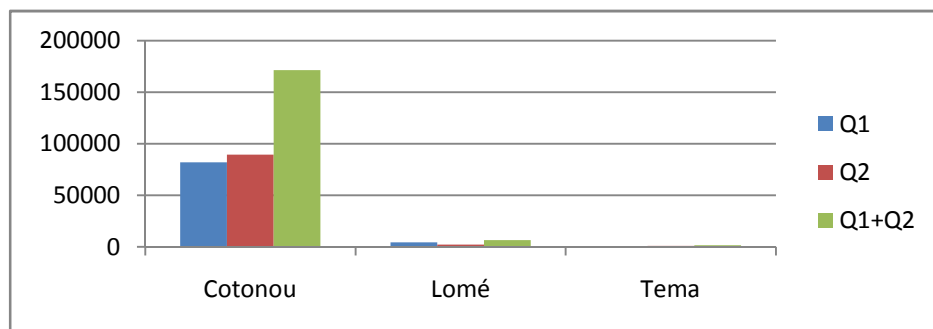

Ces sorties de flux connaissent une disparité tout à fait normale entre les ports d'une part, et entre les quantités enlevées sur les rubriques statistiques des marchandises d'autre part.

C'est ainsi qu'à **Cotonou**, le principal port de débarquement du fret nigérien, l'on a constaté un cumul de 70.616,25T de marchandises, toute nature confondue, avec 25.176,15T de « riz » (soit 35,5% du fret généré), 12.586,65T de « sucre » (17,82%) et 8.322,35T de « pâte alimentaire » (11,78%). Le « textile » quant à lui, occupe la 4^{ème} place avec 10,36%.

Concernant le corridor togolais, les « produits alimentaires » ont enregistré le plus fort tonnage avec 798,11T soit 18,55% suivis des « divers » à concurrence de 15,39%, les « tubes et tuyaux » à 7,62% et les « produits chimiques » à 7,18%.

A **Tema**, les « matériaux de construction » ont cumulé 94,34%, les « produits chimiques » 3,6%, et les « produits pharmaceutiques » 2,05%.

S'agissant des « **achats locaux** », c'est-à-dire les marchandises achetées sur les marchés de la sous-région, notamment au **Bénin**, au **Togo** et au **Ghana**, le corridor béninois est en tête de classement avec un cumul de 4.275,59T suivi du togolais à hauteur de 2.310,58T et celui du Ghana à 1.362,88T.

Graphique N°2. Evolution des achats locaux entre les deux quinzaines

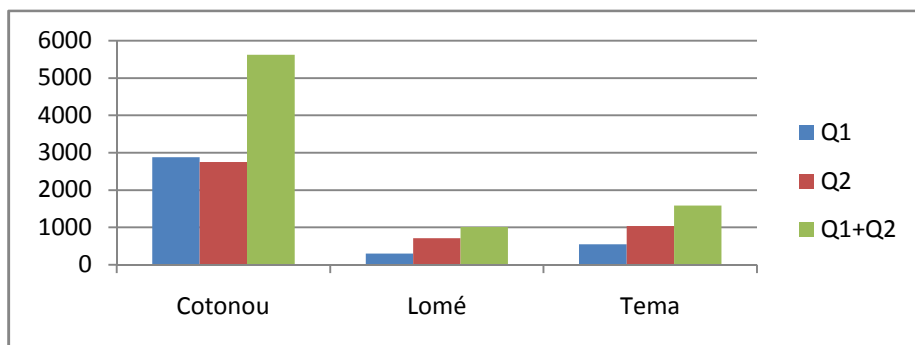

- Q1 : du 1^{er} au 15 février (quinzaine passée) ;
- Q2 : du 16 au 28 février (quinzaine en cours).

Au cours de cette deuxième quinzaine, le «ciment» a engrangé la plus large portion des achats locaux dans le corridor béninois avec un taux de 81,64% du trafic, suivi des «pâtes alimentaires» à 9,72% et les «véhicules» à 6,28%.

Par contre, dans le corridor togolais, l' «huile végétale » a enregistré 79,85%, les « divers » 8,57% et les « tubes et tuyaux » 4,11%.

En outre, les « baguette flour » exprimées à 71,17%, les «tomates concentrées» à 27,04% et les « produits alimentaires» à 1,78% ont constitué les principales marchandises achetées au Ghana.

Quant aux **prévisions** d'arrivées de navires, 25 "*bateaux*" affrétés par 9 armateurs (consignataires) sont attendus du 1^{er} au 15 mars 2018, au port de Cotonou ; 16 autres à Tema.

NB : les **prévisions d'arrivées de navires de Lomé ne sont pas disponibles.**

Période du 01/03 au 15/03/2018

<i>COTONOU</i>			<i>LOME</i>			<i>TEMA</i>		
NOM DU NAVIRE	DATE D'ARRIVEE	CONSIGNATAIRE	NOM DU NAVIRE	DATE D'ARRIVEE	CONSIGNATAIRE	NOM DU NAVIRE	DATE D'ARRIVEE	CONSIGNATAIRE
Grand pioneer	01/03/2018	Aquamarine benin				Authia	01/03/2018	Global cargo
Kota sempena	01/03/2018	Pil benin				As palatia	01/03/2018	Scanship
Gde dakar	01/03/2018	Grimaldi benin				Notos venture	01/03/2018	Damco
Gde gabon	02/03/2018	Grimaldi benin				Seaspan rio de janeiro	02/03/2018	Maersk gh
Gde guinea	02/03/2018	Grimaldi benin				Cscl sydney	02/03/2018	Scanship
Northern promotion	02/03/2018	Sharaf				Camellia	02/03/2018	Maersk gh
Kota singa	02/03/2018	Pil benin				Sichem new york	03/03/2018	Sma
Frio oceanic	03/03/2018	Smtraco benin				Maersk karun	03/03/2018	Maersk gh
Seaspan lingue	03/03/2018	Cma cgm benin				Ssi victory	05/03/2018	Hullblyth
Orient jasmine	04/03/2018	R- logistic				Spyros v	05/03/2018	Cma cgm
Merkur planet	05/03/2018	Sharaf				Tommi ritscher	05/03/2018	Scanship
Maersk karun	06/03/2018	Sharaf				Sea queen ii	05/03/2018	Hullblyth
Msc paola	06/03/2018	Msc benin				Nordsummer	07/03/2018	Maersk gh
Cma cgm turquoise	07/03/2018	Cma cgm benin				Coral island	10/03/2018	Hullblyth
Msc sophie	07/03/2018	Msc benin				Maina	10/03/2018	Hullblyth
Konrad schulte	08/03/2018	Cma cgm benin				Morning lynn	11/03/2018	Hullblyth
Jpo pisces	08/03/2018	Sharaf						
Tommi ritche	08/03/2018	Navitrans benin						
Melody	08/03/2018	R- logistic						
Nord atlantic	08/03/2018	Sharaf						
Kota salam	10/03/2018	Pil benin						
San americo	11/03/2018	Cma cgm benin						
Msc suez	11/03/2018	Msc benin						
Cosco kobe	12/03/2018	Navitrans benin						
Msc alicante	13/03/2018	Msc benin						

NON DISPONIBLE

LES ENLEVEMENTS AUX PORTS

(Cotonou, Lomé et Tema)

IMPORTATIONS AU PORT DE COTONOU

LES STOCKS

Situation au 28/02/2018

NATURE DES MARCHANDISES	TC 20"		TC 40"		VRAC/CONV (Tonnes)
	Nbre	Tonnage	Nbre	Tonnage	
TOTAL PARTIEL 1	0	0,000	0	0,000	0,000
TOTAL GENERAL			0,000		

TC 20" Conteneur de 20 pieds
TC 40" Conteneur de 40 pieds

LES ENLEVEMENTS

Période du : 16/02 au 28/02/2018

NATURE DES MARCHANDISES	TC 20"		TC 40"		VRAC/CONV (Tonnes)	TRANSITAIRE
	Nbre	Tonnage	Nbre	Tonnage		
Produits pharmaceutiques					22,654	Cat Benin
Produits pharmaceutiques					3,898	Doba shipping
Produits pharmaceutiques					25,375	Owossan transit
Produits pharmaceutiques					64,788	Sicaam Benin
Produits pharmaceutiques					59,358	Soremco transit
Appareils électriques					29,364	Damco Benin sa
Appareils électriques					10,6	Oma log Benin
Appareils électriques					16,05	Ore trans
Articles scolaires					69,157	Amal et fils
Articles scolaires					8,4	Bolloré
Articles scolaires					18,86	Ore trans
Articles scolaires					28,565	Rich trans
Articles scolaires					64,877	Sicaam Benin
Articles scolaires					23	Sobetraco
Boissons alcoolisées					78,942	Am traco
Bonbons et biscuits					43,41	Am traco
Bonbons et biscuits					19,115	Amal et fils
Bonbons et biscuits					157,1	Elohim transit
Bonbons et biscuits					28,2	Isam groupe
Bonbons et biscuits					27,84	Owossan transit
Bonbons et biscuits					84,256	S.c.t Benin
Bonbons et biscuits					55,551	Sicaam Benin
Bonbons et biscuits					302,097	Sobetraco
Bonbons et biscuits					84,794	Soremco transit
Bonbons et biscuits					107,526	Tonasse et fils
Bonbons et biscuits					52,76	Trans Mensah
Café					17,324	Amal et fils
Café					43,097	Awod inter sa
Café					36,958	Sobetraco
TOTAL PARTIEL 1	0	0,000	0	0,000	1583,916	

TC 20" Conteneur de 20 pieds
TC 40" Conteneur de 40 pieds

IMPORTATIONS AU PORT DE COTONOU (suite)

LES STOCKS

Situation au 28/02/2018

NATURE DES MARCHANDISES	TC 20"		TC 40"		VRAC/CONV (Tonnes)
	Nbre	Tonnage	Nbre	Tonnage	
TOTAL PARTIEL 2	0	0,000	0	0,000	0,000
TOTAL GENERAL			0,000		

TC 20" Conteneur de 20 pieds

TC 40" Conteneur de 40 pieds

LES ENLEVEMENTS

Période du : 16/02 au 28/02/2018

NATURE DES MARCHANDISES	TC 20"		TC 40"		VRAC/CONV (Tonnes)	TRANSITAIRE
	Nbre	Tonnage	Nbre	Tonnage		
Chaussures					15,006	Amal et fils
Chaussures					28,6	Ore trans
Chaussures					48,5	Sicaam Benin
Ciment					222	Amal et fils
Ciment					310	Sobetraco
Divers					26,69	Am traco
Divers					215,505	Amal et fils
Divers					51,737	Awod inter sa
Divers					104,89	Bolloré
Divers					69,96	Cat Benin
Divers					20,94	Damco Benin sa
Divers					1,632	G-kb-tsi
Divers					24,058	Isam groupe
Divers					25,346	Ore trans
Divers					47,474	Owossan transit
Divers					31,47	Rich trans
Divers					43	S.c.t Benin
Divers					631,279	Sicaam Benin
Divers					264,362	Sobetraco
Divers					45	Sotec Sarl
Divers					71,83	Sotraca
Divers					14,89	Tonasse et fils
Divers					26	Trans Athoms
Divers					25,5	Trans Colman
Divers					44	Trans Mensah
Equipement de télécommunication					167,104	Necotrans Benin
Equipement de télécommunication					649,042	Sicaam Benin
Friperie					50,4	Am traco
Friperie					105,825	Amal et fils
TOTAL PARTIEL 2	0	0,000	0	0,000	3382,04	

TC 20" Conteneur de

20 pieds

TC 40" Conteneur de 40 pieds

IMPORTATIONS AU PORT DE COTONOU (suite)

LES STOCKS

Situation au 28/02/2018

NATURE DES MARCHANDISES	TC 20"		TC 40"		VRAC/CONV (Tonnes)
	Nbre	Tonnage	Nbre	Tonnage	
TOTAL PARTIEL 3	0	0,000	0	0,000	0,000
TOTAL GENERAL			0,000		

TC 20" Conteneur de 20 pieds
TC 40" Conteneur de 40 pieds

LES ENLEVEMENTS

Période du : 16/02 au 28/02/2018

NATURE DES MARCHANDISES	TC 20"		TC 40"		VRAC/CONV (Tonnes)	TRANSITAIRE
	Nbr e	Tonnage	Nbre	Tonnage		
Friperie					47,198	Awod inter sa
Friperie					26,94	G-kb-tsi
Friperie					342,476	Sicaam Benin
Friperie					151,457	Sobetraco
Friperie					53,525	Sotraca
Friperie					20	Trans Athoms
Fruits					22,394	Owossan transit
Huiles végétales					2928,619	Afrique transit
Huiles végétales					78,233	Am traco
Huiles végétales					537,675	Amal et fils
Huiles végétales					270,096	Isam groupe
Huiles végétales					341,56	S.c.t Benin
Huiles végétales					76,05	Sicaam Benin
Huiles végétales					712,52	Sobetraco
Huiles végétales					254,896	Trans Colman
Hydrocarbure					28,099	Tonasse et fils
Jus de fruits					27,84	Owossan transit
Lait					348,4	Am traco
Lait					326,869	Amal et fils
Lait					181,63	Awod inter sa
Lait					44,308	C.n.t.t Sarl
Lait					52,777	Cat Benin
Lait					227,5	Owossan transit
Lait					50,6	S.c.t Benin
Lait					74,928	Sat sa
Lait					160,8	Sicaam Benin
Lait					25,806	Sobetraco
Lubrifiants					45,935	Sat sa
Matériels électriques					25,69	Amal et fils
TOTAL PARTIEL 3	0	0,000	0	0,000	7484,821	

TC 20" Conteneur de 20
pieds
TC 40" Conteneur de 40 pieds

IMPORTATIONS AU PORT DE COTONOU (suite)

LES STOCKS

Situation au 28/02/2018

NATURE DES MARCHANDISES	TC 20"		TC 40"		VRAC/CONV (Tonnes)
	Nbre	Tonnage	Nbre	Tonnage	
TOTAL PARTIEL 4	0	0,000	0	0,000	0,000
TOTAL GENERAL			0,000		

TC 20" Conteneur de 20 pieds
TC 40" Conteneur de 40 pieds

LES ENLEVEMENTS

Période du : 16/02 au 28/02/2018

NATURE DES MARCHANDISES	TC 20"		TC 40"	VRAC/CONV (Tonnes)	TRANSITAIRE
	Nbre	Tonnage	Nbre		
Matériels électriques				4,305	Bolloré
Matériels électriques				19,82	Cat Benin
Matériels électroniques				2,1	Sotraca
Meubles				21,233	Awod inter sa
Meubles				9,956	C.n.t.t Sarl
Meubles				1,45	Doba shipping
Meubles				71,21	Sicaam Benin
Matériaux de construction				101,814	Amal et fils
Matériaux de construction				24,859	Bolloré
Matériaux de construction				26,829	Doba shipping
Matériaux de construction				97,166	Dom traco
Matériaux de construction				25,12	G-kb-tsi
Matériaux de construction				22	Owossan transit
Matériaux de construction				43,2	Rimavi trans
Matériaux de construction				56,5	Sicaam Benin
Matériaux de construction				27,89	Sotraca
Pâtes alimentaires				1658,028	Afrique transit
Pâtes alimentaires				1232,534	Amal et fils
Pâtes alimentaires				83,4	C.n.t.t Sarl
Pâtes alimentaires				277,54	Elohim transit
Pâtes alimentaires				312	Ore trans
Pâtes alimentaires				216,26	Owossan transit
Pâtes alimentaires				564,6	Sat sa
Pâtes alimentaires				1328,966	Sicaam Benin
Pâtes alimentaires				737,064	Sobetraco
Pâtes alimentaires				71,274	Socotra Benin
Pâtes alimentaires				1534,845	Soremco transit
Pâtes alimentaires				138,988	Sotec Sarl
Pâtes alimentaires				166,86	Trans Colman
TOTAL PARTIEL 4	0	0,000	0	0,000	8877,811

TC 20" Conteneur de 20 pieds
TC 40" Conteneur de 40 pieds

IMPORTATIONS AU PORT DE COTONOU (suite)

LES STOCKS

Situation au 28/02/2018

NATURE DES MARCHANDISES	TC 20"		TC 40"		VRAC/CONV (Tonnes)
	Nbre	Tonnage	Nbre	Tonnage	
TOTAL PARTIEL 5	0	0,000	0	0,000	0,000
TOTAL GENERAL			0,000		

TC 20" Conteneur de 20 pieds
TC 40" Conteneur de 40 pieds

LES ENLEVEMENTS

Période du : 16/02 au 28/02/2018

NATURE DES MARCHANDISES	TC 20"		TC 40"		VRAC/CONV (Tonnes)	TRANSITAIRE
	Nbre	Tonnage	Nbre	Tonnage		
Pièces détachées					16,733	Amal et fils
Pièces détachées					13,888	Bolloré
Pièces détachées					119,196	Cat Benin
Pièces détachées					12,675	Damco Benin sa
Pièces détachées					42,195	Necotrans Benin
Pièces détachées					81	Sicaam Benin
Pièces détachées					90,587	Sotec Sarl
Pneus					25,476	Sicaam Benin
Produits alimentaires					9,101	Cat Benin
Produits alimentaires					25,46	S.c.t Benin
Produits alimentaires					48,11	Sobetraco
Produits alimentaires					28,437	Trans Mensah
Produits chimiques					71,886	Awod inter sa
Produits chimiques					135,2	Bolloré
Produits chimiques					0,32	Isam groupe
Produits chimiques					7,192	Necotrans Benin
Produits chimiques					1110,06	Nitra
Produits chimiques					289	Owossan transit
Produits chimiques					523,61	Sobetraco
Produits chimiques					52,743	Trans Colman
Produits congelés					56,39	Amal et fils
Produits congelés					26,92	Isam groupe
Produits congelés					28,08	Sicaam Benin
Produits cosmétiques					20,455	Sicaam Benin
Riz					8142,275	Afrique transit
Riz					1188	Am traco
Riz					1446,735	Amal et fils
Riz					1388,43	Bolloré
Riz					260	C.n.t.t Sarl
TOTAL PARTIEL 5					15260,154	

TC 20" Conteneur de 20 pieds
TC 40" Conteneur de 40 pieds

IMPORTATIONS AU PORT DE COTONOU (suite)

LES STOCKS

Situation au 28/02/2018

NATURE DES MARCHANDISES	TC 20"		TC 40"		VRAC/CONV (Tonnes)
	Nbre	Tonnage	Nbre	Tonnage	
TOTAL PARTIEL 6	0	0,000	0	0,000	0,000
TOTAL GENERAL	0,000				

TC 20" Conteneur de 20 pieds

TC 40" Conteneur de 40 pieds

LES ENLEVEMENTS

Période du : 16/02 au 28/02/2018

NATURE DES MARCHANDISES	TC 20"		TC 40"		VRAC/CONV (Tonnes)	TRANSITAIRE
	Nbre	Tonnage	Nbre	Tonnage		
Riz					150	Califa transit
Riz					2377,932	Elohim transit
Riz					458,2	Isam groupe
Riz					1353,7	Ore trans
Riz					1796,5	Owossan transit
Riz					276,1	Rich trans
Riz					1249,65	S.c.t Benin
Riz					2855,873	Sicaam Benin
Riz					71,589	Sitrexci
Riz					886,45	Sobetraco
Riz					931	Socotra Benin
Riz					343,725	Soremco transit
Sucre					2295	Afrique transit
Sucre					1093	Am traco
Sucre					269,65	Amal et fils
Sucre					1156	Elohim transit
Sucre					1078,4	S.c.t Benin
Sucre					1079,1	Sicaam Benin
Sucre					1104,905	Sobetraco
Sucre					2667,28	Socotra Benin
Sucre					401,4	Soremco transit
Sucre					568,46	Tonasse et fils
Sucre					873,462	Trans Colman
Textiles					595,952	Am traco
Textiles					161,423	Amal et fils
Textiles					2014,907	Awod inter sa
Textiles					11,69	Damco Benin sa
Textiles					783,546	Elohim transit
Textiles					242,4	Ibs traco
TOTAL PARTIEL 6	0	0,000	0	0,000	29147,294	

TC 20" Conteneur de 20 pieds

TC 40" Conteneur de 40 pieds

IMPORTATIONS AU PORT DE COTONOU (suite et fin)

LES STOCKS

Situation au 28/02/2018

NATURE DES MARCHANDISES	TC 20"		TC 40"		VRAC/CONV (Tonnes)
	Nbre	Tonnage	Nbre	Tonnage	
TOTAL PARTIEL 7	0	0,000	0	0,000	0,000
TOTAL GENERAL	0,000				

TC 20" Conteneur de 20 pieds
TC 40" Conteneur de 40 pieds

LES ENLEVEMENTS

Période du : 16/02 au 28/02/2018

NATURE DES MARCHANDISES	TC 20"		TC 40"		VRAC/CONV (Tonnes)	TRANSITAIRE
	Nbre	Tonnage	Nbre	Tonnage		
Textiles					80,58	Isam groupe
Textiles					72,26	Sat sa
Textiles					596,625	Sicaam Benin
Textiles					1997,277	Sobetraco
Textiles					315,068	Sotraca
Textiles					224,674	Tonasse et fils
Textiles					222,118	Trans Colman
Thé					22,908	Afrique transit
Thé					222,96	Amal et fils
Thé					43,097	Awod inter sa
Thé					24,75	S.c.t Benin
Thé					39,434	Sat sa
Thé					11,925	Sicaam Benin
Thé					92,645	Tonasse et fils
Tomates concentrées					58,097	Am traco
Tomates concentrées					93,688	Amal et fils
Tomates concentrées					79,05	Elohim transit
Tomates concentrées					421,553	Sicaam Benin
Tomates concentrées					261,506	Trans Colman
TOTAL PARTIEL 7	0	0,000	0	0,000	4880,215	
TOTAL GENERAL	0	0,000	0	0,000	70616,251	

TC 20" Conteneur de 20 pieds
TC 40" Conteneur de 40 pieds

LES STOCKS

Situation au 28/02/2018

NATURE DES MARCHANDISES	TC 20"		TC 40"		VRAC/CONV (Tonnes)
	Nbre	Tonnage	Nbre	Tonnage	
TOTAL PARTIEL 1	0	0,000	0	0,000	0,000
TOTAL GENERAL	0,000				

TC 20" Conteneur de 20 pieds

TC 40" Conteneur de 40 pieds

IMPORTATIONS AU PORT DE LOME

LES ENLEVEMENTS

Période du : 16/02 au 28/02/2018

NATURE DES MARCHANDISES	TC 20"		TC 40"		VRAC/CONV (Tonnes)	TRANSITAIRE
	Nbre	Tonnage	Nbre	Tonnage		
Produits alimentaires					78,489	Citraco
Produits alimentaires					471	Geo trans
Produits alimentaires					248,625	Wilfried Gaston
Tube et tuyaux					327,78	Shalom
Appareils électriques					23,49	Citraco
Articles scolaires					37,358	Daseko
Bitumes					219,82	Citraco
Boissons alcoolisées					239,683	Crepuscul
Boissons non alcoolisées					37,75	Crepuscul
Produits alimentaires					25,036	Agotrans
Produits alimentaires					81,651	Ave-trans
Chaussures					68,29	Foleka Sarl
Divers					54,8	Africa Winiga
Divers					11,678	Agecotrans
Divers					130,447	Ave-trans
Divers					25,774	Bessou trans
Divers					54	Betta group
Divers					19,23	C.i.t.t
Divers					14,898	Citraco
TOTAL PARTIEL 1	0	0,000	0	0,000	2169,799	

TC 20" Conteneur de 20 pieds

TC 40" Conteneur de 40 pieds

LES STOCKS

Situation au 28/02/2018

NATURE DES MARCHANDISES	TC 20"		TC 40"		VRAC/CONV (Tonnes)
	Nbre	Tonnage	Nbre	Tonnage	
TOTAL PARTIEL 2	0	0,000	0	0,000	0,000
TOTAL GENERAL	0,000				

TC 20" Conteneur de 20 pieds
TC 40" Conteneur de 40 pieds

**IMPORTATIONS AU PORT DE LOME
LES ENLEVEMENTS**

Période du : 16/02 au 28/02/2018

NATURE DES MARCHANDISES	TC 20"		TC 40"		VRAC/CONV (Tonnes)	TRANSITAIRE
	Nbre	Tonnage	Nbre	Tonnage		
Divers					121,305	Crepuscul
Divers					55	Emmanuel
Divers					131,71	Foleka sarl
Divers					5,825	Navitrans
Divers					17	Shalom
Divers					11	Sitrad
Divers					9,632	Transit le tigre
Huile végétales					73	Geo trans
Huile végétales					78,069	Ska transaction
Lait					100,188	Taal transite
Lubrifiants					16	Alotrans
Meubles					32,754	Agecotrans
Meubles					28	Transit le tigre
Matériaux de construction					3,219	Citraco
Matériaux de construction					72,6	Gat
Matériaux de construction					188,436	Gold africa
Pièces détachées					67,15	Betta group
Pièces détachées					4,338	Citraco
Pièces détachées					85,806	Navitrans
TOTAL PARTIEL 2	0	0,000	0	0,000	1101,032	

TC 20" Conteneur de 20 pieds
TC 40" Conteneur de 40 pieds

IMPORTATIONS AU PORT DE LOME (suite et fin)

LES STOCKS

Situation au 28/02/2018

NATURE DES MARCHANDISES	TC 20"		TC 40"		VRAC/CONV (Tonnes)
	Nbre	Tonnage	Nbre	Tonnage	
TOTAL PARTIEL 3	0	0,000	0	0,000	0,000
TOTAL GENERAL	0,000				

TC 20" Conteneur de 20 pieds

TC 40" Conteneur de 40 pieds

LES ENLEVEMENTS

Période du : 16/02 au 28/02/2018

NATURE DES MARCHANDISES	TC 20"		TC 40"		VRAC/CONV (Tonnes)	TRANSITAIRE
	Nbre	Tonnage	Nbre	Tonnage		
Pièces détachées					20,46	Winners trans
Pièces détachées					27,303	Zin trans
Pneus					14,5	Ave-trans
Pneus					9,344	Crepuscul
Produits chimiques					309	Nitra
Riz					40	Alotrans
Savon					165,242	Winners trans
Sucre					9	Betta group
Sucre					270	Citrans
Textiles					42,62	Alotrans
Textiles					9,83	Ave-trans
Textiles					60,488	Betta group
The					52,44	Zin trans
TOTAL PARTIEL 3	0	0,000	0	0,000	1030,227	
TOTAL GENERAL	0	0,000	0	0,000	4301,058	
TOTAUX	4301,058					

TC 20" Conteneur de 20 pieds

TC 40" Conteneur de 40 pieds

IMPORTATIONS AU PORT DE TEMA

LES STOCKS

Situation au 28/02/2018

NATURE DES MARCHANDISES	TC 20"		TC 40"		VRAC/CONV (Tonnes)
	Nbre	Tonnage	Nbre	Tonnage	
TOTAL PARTIEL 1	0	0,000	0	0,000	0,000
TOTAL GENERAL	0,000				

TC 20" Conteneur de 20 pieds

TC 40" Conteneur de 40 pieds

LES ENLEVEMENTS

Période du : 16/02 au 28/02/2018

NATURE DES MARCHANDISES	TC 20"		TC 40"		VRAC/CONV (Tonnes)	TRANSITAIRE
	Nbre	Tonnage	Nbre	Tonnage		
Matériaux de Construction					996,62	Fait full Liens
Matériaux de Construction					297,118	Gadaniel
Produits chimiques					21,899	Eaglett Shipping
Produits chimiques					27,514	Salma
Produits pharmaceutiques					15,835	Hangola Ghana
Produits pharmaceutiques					12,323	Santa Shipping
TOTAL PARTIEL 1	0	0,000	0	0,000	1371,309	

TC 20" Conteneur de 20 pieds

TC 40" Conteneur de 40 pieds

IMPORT: ENLEVEMENTS DES MARCHANDISES (MARCHES LOCAUX)

Période du : 16/02 au 28/02/2018

Période du : 16/02 au 28/02/2018

COTONOU						
NATURE DES MARCHANDISES	TC 20"		TC 40"		VRAC/CONV (Tonnes)	TRANSITAIRE
	Nbre	Tonnage	Nbre	Tonnage		
Ciment					3491	Africa trans
Pâtes alimentaires					416	Ste Vilomey
Tubes et tuyaux					99,941	Saf transactions
Véhicules					54,805	Bolloré
Véhicules					7,725	C.n.t.t Sarl
Véhicules					5,69	Isam groupe
Véhicules					10,993	Ore trans
Véhicules					80,391	Rich trans
Véhicules					77,873	S.c.t Benin
Véhicules					5,97	Sicaam Benin
Véhicules					20,204	Sobetraco
Véhicules					5	Tonasse et fils
Total Général	0	0,000	0	0,000	4275,592	

TC 20" Conteneur de 20
pieds
TC 40" Conteneur de 40
pieds

LOME						
NATURE DES MARCHANDISES	TC 20"		TC 40"		VRAC/CONV (Tonnes)	TRANSITAIRE
	Nbre	Tonnage	Nbre	Tonnage		
Produits alimentaires					40	Citraf
Tube et tuyaux					95	Dhoss transit
Boissons non alcoolisées					3,436	-
Divers					92,425	-
Divers					40	Dhoss transit
Divers					26,113	Elie-Sonise
Divers					25,34	Innotrans
Divers					14,2	Omega transit
Friperie					37	Sitrad
Huile végétales					1603,305	Ciat transite
Huile végétales					241,74	Rhematrans
Pneus					8	Raymex trans
Savon					43,8	Universal transit
Textiles					40	Universal shipping
Total Général	0	0,000	0	0,000	2310,359	

Période du : 16/02 au 28/02/2018

TEMA						
NATURE DES MARCHANDISES	TC 20"		TC 40"		VRAC/CONV (Tonnes)	TRANSITAIRE
	Nbre	Tonnage	Nbre	Tonnage		
Baguette Flour					970	Local
Produits Alimentaires					24,336	Local
Tomate Concentrée					40,95	Excellent
Tomate Concentrée					327,6	Local
Total Général	0	0,000	0	0,000	1362,886	

TC 20" Conteneur de 20 pieds

TC 40" Conteneur de 40 pieds

ACTUALITES

A L'ATTENTION DES USAGERS DU PORT AUTONOME D'ABIDJAN :



- ✓ Il est porté à la connaissance des usagers du port, notamment les armateurs, les consignataires et les manutentionnaires de navires, la remise en service des quais **11** et **12** après des travaux d'aménagement. Le tirant d'eau à ces postes est maintenu à **9,45 mètres (31 pieds)** en attendant l'achèvement des travaux d'approfondissement qui permettront de rehausser les côtes.
- ✓ Conformément aux instructions du gouvernement ivoirien, l'Autorité Portuaire porte à la connaissance des opérateurs et usagers du port d'Abidjan qu'il est **formellement interdit jusqu'à nouvel ordre**, aux véhicules lourds de transport de marchandises, **de stationner** aux abords de la chaussée sur la zone portuaire, notamment le long des boulevards du port et de Vridi.

A L'ATTENTION DES USAGERS DU PORT DE COTONOU

La Direction Générale des Douanes et Droits Indirects de la République du Bénin, porte à la connaissance des acteurs de la chaîne des transports, **la suspension provisoire de la redevance tracking** sur le coton fibre en provenance des pays de l'hinterland qui transit par le port de Cotonou. Cette mesure vise à rendre davantage compétitif le port de Cotonou.

DIVERTISSEMENT

HORIZONTALLEMENT

- 1 - Cardinaux administrateurs
- 2 - Quitterais par nécessité
- 3 - Rapports - Authentiques
- 4 - Révolutionnaire - Couloir de navigation - Promenade de marinier
- 5 - Raie cornue - L'argent du chimiste - Voie lactée
- 6 - Personne non grata
- 7 - Provocateur d'angoisse - Lieux de découverte pour Archimède
- 8 - Jaune pâle
- 9 - Chevalier ou chevalière ? - Université américaine
- 10- Copie conforme - Courants

VERTICALEMENT

- A - Artisans potiers
- B - Gracieux - Lac pyrénéen
- C - Dangereux vagabonds
- D - Exclues
- E - Temps des chaleurs - Tente
- F - Roi de comédie - Habitat nordique
- G - Il vaut bien l'iridium - Affluent du Rhin - Nommé
- H - Accessibles pour le barreur
- I - Jeune danseuse - Joyeuse soirée
- J - Grande nation - Tordent
- K - Insulaire - Points opposés
- L - Placées chez le notaire - Bruits d'ambiance

	A	B	C	D	E	F	G	H	I	J	K	L
1												
2												
3												
4												
5												
6												
7												
8												
9												
10												

SOLUTION NUMERO PRECEDENT

	A	B	C	D	E	F	G	H	I	J	K	L
1	P	O	R	N	O	G	R	A	P	H	E	S
2	A	M	O	U	R	E	U	S	E		T	U
3	L	I	B	R	E		I	S	O	L	E	Z
4	I	S	I	S		I	N	A	N	I	T	E
5	N	E	N	E	T	T	E	S		M	E	R
6	D		E	R	R	E		S	U	E	R	A
7	R	O	T	I	E		V	I	T	R	A	I
8	O	U		E	M	M	E	N	E	E		N
9	M	E	T		P	A	R	A		N	I	E
10	E	D	I	L	E	S		T	A	T	E	S

BLAGUE DE LA QUINZAINE

Blague1

Ce matin au marché central, un vendeur a vendu sa chèvre à un client au prix de 10.000FCFA, au moment où l'acheteur tend le billet au vendeur, le billet tombe et la chèvre l'aval. A qui revient la chèvre ?

Nous attendons vite la réponse parce qu'ils sont en pleine bagarre depuis ce matin.

Blague2

Un mec se pointe chez le garagiste :

- Vous pouvez réparer ma roue ?
- Bien sur... Oh ! Comment avez-vous fait pour crever cette roue comme ça ?
- J'ai roulé sur une bouteille.
- Vous ne l'aviez pas vue ?
- Non, le mec l'avait dans la poche.

Blague 3

Deux amis se rencontrent. L'un, joueur invétéré dit à l'autre:

- Il faut que je t'annonce une grande nouvelle: j'arrête de jouer! Plus de casino, plus de tiercé, plus de poker...
- Bravo, lui dit l'autre. Mais pardonne-moi, te connaissant, j'ai du mal à y croire. Je suis même sûr que tu ne tiendras pas !
- Ah bon ? Tu paries combien ?