

CONSEIL NIGERIEEN DES UTILISATEURS DES TRANSPORTS PUBLICS

DIRECTION DE L'OBSERVATOIRE DES TRANSPORTS

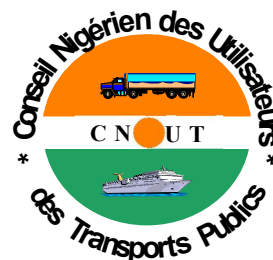

CNUT - NIAMEY

B.P. 11048 - TEL. (00227) 20 73 21 87 / 20 73 51 85 / 20 73 32 11 FAX. 20 73 52 11

Email: cnut.dg@gmail.com / cnutdot@yahoo.fr

Site web: www.cnut.ne

Flash - Transport

NUMERO : 05/2019

(Première quinzaine du mois de Mars)

INTEGRATION REGIONALE : Le PFTTR/Composantes



Le Programme Régional de Facilitation des Transports et Transit routiers dans l'espace communautaire est structuré autour de :

- 1) Harmonisation et simplification des procédures (contrôles, gabarit etc.)*
- 2) Les Postes de contrôle juxtaposés*
- 3) Observatoire des bratanes Anormales*



ETS NIGER COMMERCE *Matériaux de construction*

*Notre longue expérience en la matière et notre maillage adéquat sur le territoire national font de nous votre partenaire sûr.
Contactez nous :*

*A Niamey, en face de la Compagnie de
Transport RTMBO, BP : 11 215
Tel : +227 20 36 04 25*

ETS HOUDOU YOUNOUSSA **PRODUITS ALIMENTAIRES**

*Riz, Pates Alimentaires, Huiles, Tomates et Laites de Marque
Daddy En Gros et en Détails*

*Situés au Petit Marché de Niamey, les
Etablissements Houdou Younoussa sont ouverts
7/7j. BP : 11 570
Tel : 20 73 33 79 Fax : 20 73 23 02/20 73 36 66*

BURAMA, *Fourniture de bureau
Tout juste à coté de la BSIC, en face de la
Radio & Télévision Ténéré (RTT). Niamey-Niger
La bureautique c'est notre affaire !*



Bordereau Electronique De Suivi de Cargaison (BESC)

Conformément à ses missions statutaires et aux recommandations de l'Union des Conseils de Chargeurs Africains (UCCA), le CNUT entend mettre en œuvre une nouvelle manière de régulation des importations/exportations via les ports de desserte du Pays en initiant le Projet de Bordereau Electronique de Suivi de Cargaison (BESC). Il s'agit d'un Document d'accompagnement de la marchandise qui serait émis, en version électronique, en amont des Ports de débarquement.

Le BESC, un outil de facilitation de la procédure de dédouanement et de collecte des données statistiques.



Le CNUT, un outil au service des chargeurs !

LE MOT DE LA REDACTION.....	2
LA SYNTHÈSE.....	3-4
LES PRÉVISIONS D'ARRIVÉE DES NAVIRES	5
LES ENLEVEMENTS.....	6
Au port de Cotonou.....	7-13
Au Port de Lomé.....	14-15
Au port de Tema.....	16
LES ACHATS LOCAUX.....	17
LES ACTUALITÉS.....	19
LE DIVERTISSEMENT (BLAGUE DU JOUR)	20

Le Flash-Transport, le bimensuel des publications statistiques du CNUT, renseigne sur les mouvements des marchandises nigériennes à travers les Ports d'embarquement/débarquement, principalement, à Cotonou (au Benin), à Lomé (au Togo) et à Tema (au Ghana). Ainsi, les **prévisions d'arrivée** des navires (par consignataires) et les **quantités enlevées** des marchandises des Ports (par Transitaires), y sont recueillis et traités et ce, par quinzaine (un numéro, chaque moitié de mois). Il s'intéresse également, sous l'angle de la coopération sud-sud, aux marchandises nigériennes achetées sur les marchés de la sous-région. Ces dernières sont désignées par le vocable des "**ACHATS LOCAUX**".

Aussi, la rubrique « **ACTUALITES** » de ce document se veut-elle un espace d'information sur la dynamique du secteur des transports. Elle s'intéresse, à cet égard, à l'évolution des textes (à l'échelle nationale et sous régionale (UEMOA/CEDEAO) voire internationale (les instruments de l'OMC)) et des pratiques dans le domaine des transports de marchandises.

Le Flash Transport demeurant, enfin, une tribune des sociétés ayant besoin de se faire connaître et faire connaître leur existence, zones et domaines d'intervention et, soucieux de s'améliorer quotidiennement vous exhorte à faire retourner au CNUT vos suggestions/préoccupations à travers un **nos contacts** (voir la page de garde).

Une nouvelle page de **DIVERTISSEMENT** en mots croisés et/ou blague du jour y est insérée pour aider à rafraîchir les souvenirs des lecteurs.

La Rédaction

SYNTHESE

La première quinzaine du mois de Mars 2019 a enregistré les **enlèvements** suivants, en termes de quantités de marchandises : 101.544,65T, 4.047,60T et 142,63T respectivement aux Ports de Cotonou, de Lomé et de Tema contre 86.559,61T, 6.008,76T et 2.621,71T à la quinzaine précédente.

Cotonou demeure en première position avec une hausse considérable de 14985,04T de sa quantité de marchandises.

Par contre, le corridor togolais suit le béninois avec une baisse significative de 1961,16T de sa quantité de marchandises passant de 6008,76T à 4.047,60T.

Dans la même logique, le port de Tema a enregistré une très importante baisse de sa quantité de marchandises par rapport à la quinzaine passée allant de 2.621,71T à 142,63T

Graphique N°1 : *Enlèvements aux Ports (du 16 au 28 Février 2019 et du 1er au 15 Mars 2019)*

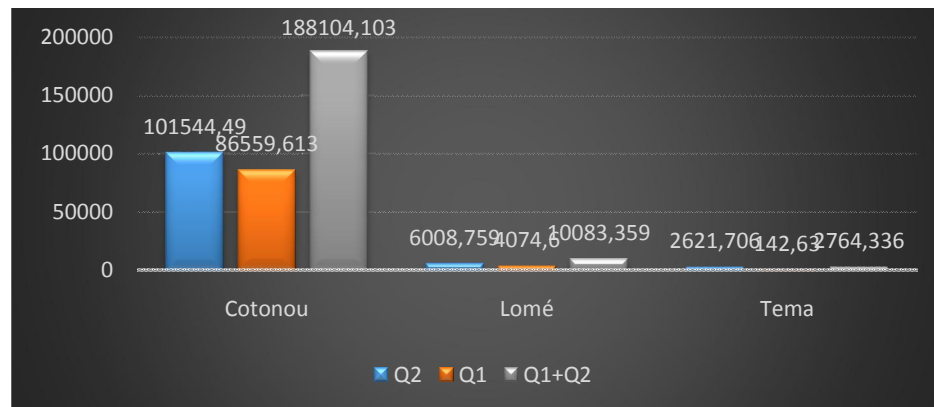

Ces flux de marchandises dans nos différents ports de transit se présentent de manière disproportionnée selon le port et les rubriques statistiques de celles-ci y afférentes.

C'est ainsi qu'à **Cotonou**, principal port de débarquement du fret nigérien, l'on a constaté un cumul de 101 544,65T de marchandises, toute nature confondue, avec 34.019,49T de « riz » (soit 33.5% du fret généré), 15.637,26T de l'« huile végétale » (15,39%) et 14.462,65T du « sucre » (14,24%). Les « textiles » occupent la 4^{ème} place avec 8,29%.

Pour **Lomé**, les « bitumes » ont enregistré le plus fort tonnage avec 944,42T soit 23,17% suivis des « matériaux de construction » à concurrence de 17,71%, les « divers » à 9,68% et les « produits alimentaires » à 7,83%

A **Tema**, parmi les marchandises importées, les « produits chimiques » constituent la principale marchandise avec 78,66T représentant 55,15%, le « thé vert » 44,85.

Concernant les « **achats locaux** », c'est-à-dire les marchandises achetées sur les marchés de la sous-région, notamment au **Bénin**, au **Togo** et au **Ghana**, le corridor béninois reprend la première place avec un cumul de 2.942,26T suivi du ghanéen à hauteur de 2.715,01T et celui du Togo à 749,02T.

Graphique N°2 : Evolution des achats locaux entre les deux quinzaines



Quant aux **prévisions** d'arrivées de navires, 23 "bateaux" affrétés par 13 armateurs (consignataires) sont attendus du 16 au 31 Mars 2019, au port de Cotonou ; 33 autres à Tema.

NB : Les **prévisions d'arrivées de navires de Lomé ne sont pas disponibles.**

- Q2 : du 1er au 15 Mars (quinzaine en cours) ;
- Q1 : du 16 au 28 Février (quinzaine passée).

Au cours de cette première quinzaine du mois de mars, le « sucre » a engrangé la plus large portion des achats locaux dans le corridor béninois avec un taux de 40,07% du trafic, suivi de « ciment » 24,53% et des « véhicules » 13,34%.

Par contre, dans le corridor ghanéen, les « pâtes alimentaires » ont enregistré 60,44%, l'« huile végétale » 20,18% et le « fer à béton » 13,63%.

En outre, les « matériaux de construction » exprimés à 56,44%, les « divers » 25,44% et les « pâtes alimentaires » à 5,34% ont constitué les principales marchandises achetées au Togo.

<i>COTONOU</i>			<i>LOME</i>			<i>TEMA</i>		
	DATE D'ARRIVEE	CONSIGNATAIRE	NOM DU NAVIRE	DATE D'ARRIVEE	CONSIGNATAIRE	NOM DU NAVIRE	DATE D'ARRIVEE	CONSIGNATAIRE
Adamastos	16/03/2019	Sharaf	NON DISPONIBLE			<i>Solstice n</i>	16/03/2019	Msc gh
Glovis sunlight	16/03/2019	Aquamarine benin				<i>Caroline theresa</i>	16/03/2019	Inchcape
Nor care	16/03/2019	Supermaritime benin				<i>Victoriousace</i>	16/03/2019	Bollore
Victorious ace	16/03/2019	Socopao benin				<i>Spyros v</i>	16/03/2019	Msc gh
Synergie antwerp	16/03/2019	Sharaf				<i>Irenes remedy</i>	16/03/2019	Happag lloyd
Sl rima	17/03/2019	Atral				<i>Thorco raffles</i>	16/03/2019	Comexas
Adelina	17/03/2019	Gmt				<i>Rosa</i>	17/03/2019	Cosco shipp
Fort gdynia	17/03/2019	Cma cgm benin				<i>Lotus</i>	17/03/2019	Gmt shipping
Er france	18/03/2019	Msc benin				<i>Dagmar theresa</i>	17/03/2019	Sma gh
Silver moon	18/03/2019	Aquamarine benin				<i>Msc sabrina</i>	18/03/2019	Msc gh
Rio gde express	18/03/2019	Oma benin				<i>Seaspan saigon</i>	18/03/2019	Happag lloyd
Gde sierra leone	19/03/2019	Grimaldi benin				<i>Tortugas</i>	18/03/2019	Hull blyth
Maersk iyo	19/03/2019	Sharaf				<i>Zea color</i>	18/03/2019	Sma gh
Msc jordan	19/03/2019	Msc benin				<i>Mimmischutle</i>	18/03/2019	Eolis gh
Ssi avenger	22/03/2019	Sobemap benin				<i>Irenes rainbow</i>	19/03/2019	Antrak
Uniscout	22/03/2019	Supermaritime benin				<i>Rdo favour</i>	19/03/2019	Ocean network
Seaspan lebu	23/03/2019	Cma cgm benin				<i>Orion bay</i>	19/03/2019	Waterfront
Veracruz	23/03/2019	Smtraco benin				<i>Hansa europe</i>	19/03/2019	Comexas
Leto	23/03/2019	Cma cgm benin				<i>Nordic stavanger</i>	20/03/2019	Hull blyth
Frio antwerp	23/03/2019	Smtraco benin				<i>Mandarin singapore</i>	20/03/2019	Seven log
Avra gr	23/03/2019	Sobemap benin				<i>Amstel lion</i>	20/03/2019	Global cargo
Seaspan saigon	25/03/2019	Oma benin				<i>Waf passion</i>	20/03/2019	Comexas
Oriole	25/03/2019	Atral				<i>Kingfisher</i>	20/03/2019	Hull blyth
						<i>Sfl spey</i>	21/03/2019	Africa atlantic
						<i>Calais trader</i>	22/03/2019	Cosco shipp
						<i>Msc regina</i>	23/03/2019	Msc gh
						<i>As carelia</i>	23/03/2019	Happag lloyd
						<i>Rhine maersk</i>	23/03/2019	Maersk gh
						<i>Spar taurus</i>	24/03/2019	Sifax gh
						<i>Northern ocean</i>	24/03/2019	Ctrl shipp.
						<i>Seacliff</i>	24/03/2019	Map shipp
						<i>Rio grande expresse</i>	25/03/2019	Happag lloyd
			<i>Hsl porto</i>	25/03/2019	Maersk gh			
			<i>Osaka</i>	25/03/2019	Isag gh			
			<i>Msc gina</i>	30/03/2019	Msc gh			
			<i>Scoter</i>	30/03/2019	Sifax gh			
			<i>Frisia olso</i>	30/03/2019	Happag lloyd			

LES ENLEVEMENTS AUX PORTS (Cotonou, Lomé et Tema)

IMPORTATIONS AU PORT DE COTONOU

LES STOCKS

LES ENLEVEMENTS

Situation au 28/02/2019

Période du : 16/02 au 28/02/2019

NATURE DES MARCHANDISES	TC 20"		TC 40"		VRAC/CONV (Tonnes)
	Nbre	Tonnage	Nbre	Tonnage	
Soufre					10 339,648
Soufre					3 642,040
TOTAL PARTIEL 1	0	0,000	0	0,000	13981,688
TOTAL GENERAL	13981,688				

TC 20" Conteneur de 20 pieds
TC 40" Conteneur de 40 pieds

NATURE DES MARCHANDISES	TC 20"		TC 40"		VRAC/CONV (Tonnes)	TRANSITAIRE
	Nbre	Tonnage	Nbre	Tonnage		
Article scolaire					3,577	Isam groupe sarl
Article scolaire					16,96	Sicaam benin
Article scolaire					10,56	Sotec sarl
Bitumes					194,35	Bollore africa
Bitumes					630,765	Damco benin sa
Bitumes					883,4	Isam groupe sarl
Bitumes					24,3	R-logistic benin sa
Bitumes					125,55	Tonasse et fils trans
Bonbons et biscuits					77,553	Am traco
Bonbons et biscuits					67,214	Amal et fils
Bonbons et biscuits					291,612	Elohim international
Bonbons et biscuits					16,39	Sat sa
Bonbons et biscuits					162,381	Sicaam benin
Bonbons et biscuits					390,198	Sobetraco
Bonbons et biscuits					25,098	Sogetrac
Bonbons et biscuits					136,921	Sotec sarl
Bonbons et biscuits					192,488	Tonasse et fils trans
Bonbons et biscuits					28,29	Trans-mensah sarl
Café					17,182	S.c.t benin sarl
Café					31,468	Sobetraco
Café					17,28	Sotraca
Chaussures					32,16	Amal et fils
Chaussures					66,91	Owossan transit
Chaussures					15,01	S.c.t benin sarl
Chaussures					65,88	Societe consulvit
Chaussures					28,977	Sotec sarl
Chaussures					27,178	Tonasse et fils trans
Chaussures					26,5	Trans-mensah sarl
Cigarettes					27,935	Am traco
TOTAL PARTIEL 1	0	0,000	0	0,000	3634,087	

TC 20" Conteneur de 20 pieds
TC 40" Conteneur de 40 pieds

IMPORTATIONS AU PORT DE COTONOU (suite)

LES STOCKS

Situation au 28/02/2019

LES ENLEVEMENTS

Période du : 16/02 au 28/02/2019

NATURE DES MARCHANDISES	TC 20"		TC 40"		VRAC/CONV (Tonnes)
	Nbr e	Tonnage	Nbre	Tonnage	
TOTAL PARTIEL 2	0	0,000	0	0,000	0,000
TOTAL GENERAL			0,000		

TC 20" Conteneur de 20 pieds

NATURE DES MARCHANDISES	TC 20"		TC 40"		VRAC/CONV (Tonnes)	TRANSITAIRE
	Nbre	Tonnage	Nbre	Tonnage		
Cigarettes					31,62	Chrono missions inter
Divers					65,84	Afrique transit
Divers					183,117	Al woudjoud trans
Divers					58,36	Am traco
Divers					14,655	Amal et fils
Divers					78,43	Bollore africa
Divers					5,204	C.n.t.t sarl
Divers					33,266	Damco benin sa
Divers					132,495	Dom traco
Divers					6	Elohim
Divers					135,847	G-kb-tsi
Divers					94	Gramak-traco
Divers					20	Ibs traco
Divers					44,13	Isam groupe sarl
Divers					25,5	Oltraco
Divers					93,301	Oma logistics benin
Divers					62,362	Owossan transit
Divers					9,25	R-logistic benin sa
Divers					165,405	S.c.t benin sarl
Divers					52,158	Sat sa
Divers					676,941	Sicaam benin
Divers					544,509	Sobetraco
Divers					46,853	Societe consulvit
Divers					48,3	Sogetrac
Divers					356,956	Sotec sarl
Divers					13,3	Sotrac
Divers					72,44	Sotraca
Divers					27,47	Ste cexci trans
Divers					624,022	Tonasse et fils trans
TOTAL PARTIEL 2	0	0,000	0	0,000	3721,731	

TC 20" Conteneur de 20 pieds

LES STOCKS

Situation au 28/02/2019

NATURE DES MARCHANDISES	TC 20"		TC 40"		VRAC/CONV (Tonnes)
	Nbre	Tonnage	Nbre	Tonnage	
TOTAL PARTIEL					
3	0	0,000	0	0,000	0,000
TOTAL GENERAL			0,000		

TC 20" Conteneur de 20 pieds
TC 40" Conteneur de 40 pieds

LES ENLEVEMENTS

Période du : 16/02 au 28/02/2019

NATURE DES MARCHANDISES	TC 20"		TC 40"		VRAC/CONV (Tonnes)	TRANSITAIRE
	Nbre	Tonnage	Nbre	Tonnage		
Fer a béton					78,512	Bollore africa
Fer a béton					25,5	Oltraco
Fer a béton					27,87	Sobetraco
Fer a béton					48	Societe consulvit
Friperie					28,306	Afrique transit
Friperie					125,141	Al woudjoud trans
Friperie					181,937	Amal et fils
Friperie					87,05	Gramak-traco
Friperie					68,358	Gtb
Friperie					28,62	Owossan transit
Friperie					20	S.c.t benin sarl
Friperie					246,927	Sicaam benin
Friperie					22,77	Sobetraco
Friperie					47,88	Societe betsaleel
Friperie					24,7	Sogetrac
Friperie					143,979	Sotec sarl
Friperie					45,697	Sotraca
Friperie					478,917	Tonasse et fils trans
Huile végétale					5688,814	Afrique transit
Huile végétale					255,247	Al woudjoud trans
Huile végétale					1054,333	Am traco
Huile végétale					782,872	Amal et fils
Huile végétale					525,103	Aroun inter
Huile végétale					652,731	Elohim international
Huile végétale					23,139	G-kb-tsi
Huile végétale					259,958	Isam groupe sarl
Huile végétale					529,562	Owossan transit
Huile végétale					416,112	S.c.t benin sarl
Huile végétale					77,286	Satco&cie
TOTAL PARTIEL 3	0	0,000	0	0,000	11995,321	

TC 20" Conteneur de 20 pieds
TC 40" Conteneur de 40 pieds

IMPORTATIONS AU PORT DE COTONOU (suite)

LES STOCKS

Situation au 28/02/2019

NATURE DES MARCHANDISES	TC 20"		TC 40"		VRAC/CONV (Tonnes)
	Nbre	Tonnage	Nbre	Tonnage	
TOTAL PARTIEL 4	0	0,000	0	0,000	0,000
TOTAL GENERAL			0,000		

TC 20" Conteneur de 20 pieds
TC 40" Conteneur de 40 pieds

LES ENLEVEMENTS

Période du : 16/02 au 28/02/2019

NATURE DES MARCHANDISES	TC 20"		TC 40"		VRAC/CONV (Tonnes)	TRANSITAIRE
	Nbre	Tonnage	Nbre	Tonnage		
Huile végétale					1482,923	Sicaam benin
Huile végétale					1192,766	Sobetraco
Huile végétale					363,366	Societe consulvit
Huile végétale					129,998	Societe trans-comlan
Huile végétale					108	Socotra - benin
Huile végétale					781,255	Soremco transit
Huile végétale					1313,798	Tonasse et fils trans
Lait					553,2	Afrique transit
Lait					28,05	Al woudjoud trans
Lait					23,96	G-kb-tsi
Lait					219,751	Sicaam benin
Lait					50,8	Sobetraco
Lait					80,4	Soremco transit
Lait					80,4	Sotraca
Lubrifiants					51,957	Bollore africa
Lubrifiants					26	C.n.t.t sarl
Matériaux de constructions					427,52	Amal et fils
Matériaux de constructions					105,53	Bollore africa
Matériaux de constructions					25,5	Oltraco
Matériaux de constructions					56,534	Oma logistics benin
Matériaux de constructions					2199,553	Owossan transit
Matériaux de constructions					151,624	R-logistic benin sa
Matériaux de constructions					66,851	S.c.t benin sarl
Matériaux de constructions					115,652	Satco&cie
Matériaux de constructions					96,475	Sicaam benin
Matériaux de constructions					98,738	Sotec sarl
Matériaux de constructions					299,626	Tonasse et fils trans
Matériel d'imprimerie					2	Amal et fils
Matériel d'imprimerie					9,5	S.c.t benin sarl
TOTAL PARTIEL 4					10141,727	

TC 20" Conteneur de 20 pieds
TC 40" Conteneur de 40 pieds

IMPORTATIONS AU PORT DE COTONOU (suite)

LES STOCKS

Situation au 28/02/2019

NATURE DES MARCHANDISES	TC 20"		TC 40"		VRAC/CONV (Tonnes)
	Nbre	Tonnage	Nbre	Tonnage	
TOTAL PARTIEL 5	0	0,000	0	0,000	0,000
TOTAL GENERAL	0,000				

TC 20" Conteneur de 20 pieds

TC 40" Conteneur de 40 pieds

LES ENLEVEMENTS

Période du : 16/02 au 28/02/2019

NATURE DES MARCHANDISES	TC 20"		TC 40"		VRAC/CONV (Tonnes)	TRANSITAIRE
	Nbre	Tonnage	Nbre	Tonnage		
Matériel d'imprimerie					5,683	Tonasse et fils trans
Matériels électriques					2,38	Amal et fils
Matériels électriques					62,029	Bollore africa
Matériels électriques					13,12	Damco benin sa
Matériels électriques					5,226	Nitra
Matériels électriques					93,576	R-logic benin sa
Matériels électriques					11,053	S.c.t benin sarl
Matériels électriques					28,508	Satco&cie
Matériels électriques					90,866	Sicaam benin
Matériels électriques					41,28	Sobetraco
Matériels électriques					24	Sogetrac
Matériels électriques					51,421	Sotec sarl
Matériels hydrauliques					69,432	Sat sa
Meubles					38,7	Amal et fils
Meubles					52,608	Gramak-traco
Meubles					3,664	R-logic benin sa
Meubles					25,24	S.c.t benin sarl
Meubles					63,05	Sicaam benin
Meubles					23,41	Sobetraco
Meubles					90,427	Tonasse et fils trans
Pates alimentaires					1110,11	Afrique transit
Pates alimentaires					550,018	Am traco
Pates alimentaires					118,252	Amal et fils
Pates alimentaires					558,994	Elohim international
Pates alimentaires					520,15	Isam groupe sarl
Pates alimentaires					299,427	Owossan transit
Pates alimentaires					81,55	Sat sa
Pates alimentaires					278,1	Satco&cie
Pates alimentaires					1720,662	Sicaam benin
TOTAL PARTIEL 5	0	0,000	0	0,000	6032,936	

TC 20" Conteneur de 20 pieds

TC 40" Conteneur de 40 pieds

IMPORTATIONS AU PORT DE COTONOU (suite)

LES STOCKS

Situation au 28/02/2019

NATURE DES MARCHANDISES	TC 20"		TC 40"		VRAC/CONV (Tonnes)
	Nbre	Tonnage	Nbre	Tonnage	
TOTAL PARTIEL 6	0	0,000	0	0,000	0,000
TOTAL GENERAL	0,000				

TC 20" Conteneur de 20 pieds

TC 40" Conteneur de 40 pieds

LES ENLEVEMENTS

Période du : 16/02 au 28/02/2019

NATURE DES MARCHANDISES	TC 20"		TC 40"		VRAC/CONV (Tonnes)	TRANSITAIRE
	Nbre	Tonnage	Nbre	Tonnage		
Pates alimentaires					955,438	Sobetraco
Pates alimentaires					278,1	Soremco transit
Pates alimentaires					657,336	Sotec sarl
Pates alimentaires					679,146	Tonasse et fils trans
Pièces détachées					5,53	Afrique transit
Pièces détachées					58,698	Bollore africa
Pièces détachées					2,24	Damco benin sa
Pièces détachées					106,433	Isam groupe sarl
Pièces détachées					44,2	S.c.t benin sarl
Pièces détachées					104,68	Sicaam benin
Pièces détachées					17	Sobetraco
Pièces détachées					6,319	Sotraca
Pneus					11,599	Rich trans
Pneus					9,541	S.c.t benin sarl
Pneus					9,9	Sotec sarl
Produits alimentaires					26,065	C.n.t.t sarl
Produits alimentaires					180,975	Sicaam benin
Produits alimentaires					84,955	Sobetraco
Produits alimentaires					63,842	Sotraca
Produits chimiques					24,32	Amal et fils
Produits chimiques					15,176	Bollore africa
Produits chimiques					2943,14	Nitra
Produits chimiques					375,2	Rich trans
Produits chimiques					24,508	R-logistic benin sa
Produits chimiques					173,136	Sicaam benin
Produits chimiques					301,196	Sobetraco
Produits chimiques					59,406	Sobetrans
Produits chimiques					24	Societe consulvit
Produits congelés					113,53	Sobetraco
TOTAL PARTIEL 6	0	0,000	0	0,000	7355,609	

TC 20" Conteneur de 20 pieds

TC 40" Conteneur de 40 pieds

IMPORTATIONS AU PORT DE COTONOU (suite)

LES STOCKS

Situation au 28/02/2019

NATURE DES MARCHANDISES	TC 20"		TC 40"		VRAC/CONV (Tonnes)
	Nbre	Tonnage	Nbre	Tonnage	
TOTAL PARTIEL 7	0	0,000	0	0,000	0,000
TOTAL GENERAL			0,000		

TC 20" Conteneur de 20 pieds

TC 40" Conteneur de 40 pieds

LES ENLEVEMENTS

Période du : 16/02 au 28/02/2019

NATURE DES MARCHANDISES	TC 20"		TC 40"		VRAC/CONV (Tonnes)	TRANSITAIRE
	Nbre	Tonnage	Nbre	Tonnage		
Produits cosmétiques					53,31	Sicaam benin
Produits cosmétiques					55	Tonasse et fils trans
Produits pharmaceutiques					24,317	Damco benin sa
Produits pharmaceutiques					21,76	Rich trans
Produits pharmaceutiques					14,495	S.c.t benin sarl
Produits pharmaceutiques					50,995	Sogetrac
Produits pharmaceutiques					22,69	Tonasse et fils trans
Riz					16167,724	Afrique transit
Riz					3603,39	Al woudjoud trans
Riz					3185,366	Am traco
Riz					99	Amal et fils
Riz					488	Elohim international
Riz					936,204	Isam groupe sarl
Riz					33,35	Ore trans
Riz					202,4	Owossan transit
Riz					1526,975	S.c.t benin sarl
Riz					1445,584	Sicaam benin
Riz					1927	Sobetraco
Riz					1487,1	Societe trans-comlan
Riz					894	Soremco transit
Riz					726	Sotec sarl
Riz					1297,4	Tonasse et fils trans
Savon					53,486	Am traco
Savon					60,282	Elohim international
Savon					35,658	Sicaam benin
Savon					35,658	Sotec sarl
Savon					71,316	Sotraca
Savon					53,002	Tonasse et fils trans
Sucre					4483,8	Afrique transit
TOTAL PARTIEL 7	0	0,000	0	0,000	39055,262	

TC 20" Conteneur de 20 pieds

TC 40" Conteneur de 40 pieds

IMPORTATIONS AU PORT DE COTONOU (suite)

LES STOCKS

Situation au 28/02/2019

NATURE DES MARCHANDISES	TC 20"		TC 40"		VRAC/CONV (Tonnes)
	Nbre	Tonnage	Nbre	Tonnage	
TOTAL PARTIEL 8	0	0,000	0	0,000	0,000
TOTAL GENERAL	0,000				

TC 20" Conteneur de 20 pieds

TC 40" Conteneur de 40 pieds

LES ENLEVEMENTS

Période du : 16/02 au 28/02/2019

NATURE DES MARCHANDISES	TC 20"		TC 40"		VRAC/CONV (Tonnes)	TRANSITAIRE
	Nbre	Tonnage	Nbre	Tonnage		
Sucre					480,2	Al woudjoud trans
Sucre					1470	Am traco
Sucre					135	Amal et fils
Sucre					1386,305	Elohim international
Sucre					270	Owossan transit
Sucre					270	Rimavi trans sarl
Sucre					1290	Satco&cie
Sucre					267,5	Sicaam benin
Sucre					2823,85	Sobetraco
Sucre					810	Societe trans-comlan
Sucre					776	Tonasse et fils trans
Textiles					232,562	Al woudjoud trans
Textiles					882,315	Am traco
Textiles					114,169	Amal et fils
Textiles					107,81	Chrono missions inter
Textiles					792,798	Elohim international
Textiles					28	Gramak-traco
Textiles					36,6	Ibs traco
Textiles					219,131	Owossan transit
Textiles					70,14	Rich trans
Textiles					23,735	S.c.t benin sarl
Textiles					190,57	Sat sa
Textiles					36,739	Satco&cie
Textiles					278,461	Sicaam benin
Textiles					2440,837	Sobetraco
Textiles					257,95	Societe consulvit
Textiles					79,037	Societe seesav
Textiles					118,57	Societe trans-comlan
Textiles					2114,518	Sotec sarl
TOTAL PARTIEL 8	0	0,000	0	0,000	18002,797	

TC 20" Conteneur de 20 pieds

TC 40" Conteneur de 40 pieds

IMPORTATIONS AU PORT DE COTONOU (suite et fin)

LES STOCKS

Situation au 28/02/2019

LES ENLEVEMENTS

Période du : 16/02 au 28/02/2019

NATURE DES MARCHANDISES	TC 20"		TC 40"		VRAC/CONV (Tonnes)	NATURE DES MARCHANDISES	TC 20"		TC 40"		VRAC/CONV (Tonnes)	TRANSITAIRE
	Nbre	Tonnage	Nbre	Tonnage			Nbre	Tonnage	Nbre	Tonnage		
						Textiles					100,087	Sotraca
						Textiles					303,651	Tonasse et fils trans
						The vert de chine					139,5	Afrique transit
						The vert de chine					52,8	Amal et fils
						The vert de chine					176,181	S.c.t benin sarl
						The vert de chine					192,027	Sicaam benin
						The vert de chine					69,639	Sobetraco
						The vert de chine					27,303	Sogetrac
						The vert de chine					69,66	Sotraca
						The vert de chine					55,46	Tonasse et fils trans
						Tomate concentrée					40,8	Afrique transit
						Tomate concentrée					164,767	Sicaam benin
						Tomate concentrée					158,1	Sobetraco
						Tube carré					8,87	Sobetraco
						Véhicules					4,23	G-kb-tsi
						Véhicules					14	Owossan transit
						Véhicules					8,102	Sogetrac
						Véhicules					20	Sotraca
TOTAL PARTIEL 9	0	0,000	0	0,000	0,000	TOTAL PARTIEL 9	0	0,000	0	0,000	1605,177	
TOTAL GENERAL			0,000			TOTAL GENERAL	0	0,000	0	0,000	101544,647	

TC 20" Conteneur de 20 pieds

TC 40" Conteneur de 40 pieds

TC 20" Conteneur de 20 pieds

TC 40" Conteneur de 40 pieds

LES STOCKS

Situation au 28/02/2019

NATURE DES MARCHANDISES	TC 20"		TC 40"		VRAC/CONV (Tonnes)
	Nbre	Tonnage	Nbre	Tonnage	
TOTAL PARTIEL 1	0	0,000	0	0,000	0,000
TOTAL GENERAL	0,000				

TC 20" Conteneur de 20 pieds
TC 40" Conteneur de 40 pieds

**IMPORTATIONS AU PORT DE LOME
LES ENLEVEMENTS**

Période du : 16/02 au 28/02/2019

NATURE DES MARCHANDISES	TC 20"		TC 40"		VRAC/CONV (Tonnes)	TRANSITAIRE
	Nbre	Tonnage	Nbre	Tonnage		
Appareils électriques					16,471	2km Transit
Articles de ménages					12,944	Covi-Trans
Biscuits					13,069	Betta Group
Biscuits					3,295	Cogetram
Bitumes					944,42	Citraco
Boissons non alcoolisées					54,956	Crépuscule
Boissons alcoolisées					28,4	Ave-Trans
Boissons alcoolisées					40,488	Comatrans
Boissons alcoolisées					45,936	Le Tigre
Bonbons					51,025	Ave-Trans
Bonbons					12,435	Betta Group
Café					31,54	Sitrad
Chaussures					8,6	El Hai
Chaussures					36,8	Foleka Sarl
Divers					26,14	2km Transit
Divers					13,633	Alotrans
Divers					212,012	Ave-Trans
Divers					44	Betta Group
Divers					0,752	Bolloré
TOTAL PARTIEL 1	0	0,000	0	0,000	1596,916	

TC 20" Conteneur de 20 pieds
TC 40" Conteneur de 40 pieds

LES STOCKS

Situation au 28/02/2019

NATURE DES MARCHANDISES	TC 20"		TC 40"		VRAC/CONV (Tonnes)
	Nbre	Tonnage	Nbre	Tonnage	
TOTAL PARTIEL 2	0	0,000	0	0,000	0,000
TOTAL GENERAL			0,000		

TC 20" Conteneur de 20 pieds

TC 40" Conteneur de 40 pieds

IMPORTATIONS AU PORT DE LOME

LES ENLEVEMENTS

Période du : 16/02 au 28/02/2019

NATURE DES MARCHANDISES	TC 20"		TC 40"		VRAC/CONV (Tonnes)	TRANSITAIRE
	Nbre	Tonnage	Nbre	Tonnage		
Divers					5,5	Covi-Trans
Divers					20,33	Favor-Trans
Divers					15,47	Foleka Sarl
Divers					56,778	Navitrans
Fruits					22,82	S2a
Jus de fruits					26,588	Transit Mass
Lait					117,445	Crépuscule
Matériels électriques					54	Global Lines
Meubles					3,99	Covitrans
Meubles					8,82	Covi-Trans
Meubles					25,677	Crépuscule
Matériaux de construction					13,744	Bolloré
Matériaux de construction					30,4	Emmanuel Et Vero.
Matériaux de construction					677,619	Wilfried (W2g)
Pâtes alimentaires					25,974	Cogetram
Pâtes alimentaires					82,1	Itrans
Pâtes alimentaires					42,593	Le Tigre
Pâtes alimentaires					84,054	Sitrad
Pièces détachées					63	Betta Group
TOTAL PARTIEL 2	0	0,000	0	0,000	1376,902	

TC 20" Conteneur de 20 pieds

TC 40" Conteneur de 40 pieds

LES STOCKS

Situation au 28/02/2019

NATURE DES MARCHANDISES	TC 20"		TC 40"		VRAC/CONV (Tonnes)
	Nbre	Tonnage	Nbre	Tonnage	
TOTAL PARTIEL 3	0	0,000	0	0,000	0,000
TOTAL GENERAL			0,000		

TC 20" Conteneur de 20 pieds

TC 40" Conteneur de 40 pieds

IMPORTATIONS AU PORT DE LOME

LES ENLEVEMENTS

Période du : 16/02 au 28/02/2019

NATURE DES MARCHANDISES	TC 20"		TC 40"		VRAC/CONV (Tonnes)	TRANSITAIRE
	Nbre	Tonnage	Nbre	Tonnage		
Pièces détachées					45,11	C.I.T.T
Pièces détachées					3,175	Navitrans
Pneus					11,73	Anebok
Pneus					8,516	Bolloré
Produits alimentaires					48,634	Crépuscule
Produits alimentaires					249,055	Geo Trans
Produits alimentaires					21,67	Le Tigre
Produits chimiques					38,85	Betta Group
Produits chimiques					48,966	Le Tigre
Produits pharmaceutiques					45,037	Citraco
Produits pharmaceutiques					65,816	Navitrans
Produits pharmaceutiques					21,49	West Af. Container
Produits pharmaceutiques					19,841	Westaf
Textiles					18,36	2km Transit
Textiles					27	Alotrans
Textiles					11,23	Ave-Trans
Textiles					18	Boris -Cotrans
Textiles					29,25	El Hai
Textiles					40,6	Foleka Sarl
TOTAL PARTIEL 3	0	0,000	0	0,000	772,33	

TC 20" Conteneur de 20 pieds

TC 40" Conteneur de 40 pieds

IMPORTATIONS AU PORT DE LOME (suite et fin)

LES STOCKS

LES ENLEVEMENTS

Situation au 28/02/2019

Période du : 16/02 au 28/02/2019

NATURE DES MARCHANDISES	TC 20"		TC 40"		VRAC/CONV (Tonnes)
	Nbre	Tonnage	Nbre	Tonnage	
TOTAL PARTIEL 4	0	0,000	0	0,000	0,000
TOTAL GENERAL	0,000				

TC 20" Conteneur de 20 pieds

TC 40" Conteneur de 40 pieds

NATURE DES MARCHANDISES	TC 20"		TC 40"		VRAC/CONV (Tonnes)	TRANSITAIRE
	Nbre	Tonnage	Nbre	Tonnage		
Textiles					60,64	Sitrad
Thé					133,38	Unic-Trans
Tomates concentrées					76,725	Citrans
Véhicules					17,714	Atracom
Véhicules					40	Cobretrans
TOTAL PARTIEL 4	0	0,000	0	0,000	328,459	
TOTAL GENERAL	0	0,000	0	0,000	4074,607	
TOTAUX	4074,607					

TC 20" Conteneur de 20 pieds

TC 40" Conteneur de 40 pieds

IMPORTATIONS AU PORT DE TEMA

LES STOCKS

LES ENLEVEMENTS

Situation au 15/03/2019

Période du : 01/03 au 15/03/2019

NATURE DES MARCHANDISES	TC 20"		TC 40"		VRAC/CONV (Tonnes)
	Nbre	Tonnage	Nbre	Tonnage	
TOTAL PARTIEL 1	0	0,000	0	0,000	0,000
TOTAL GENERAL	0,000				

TC 20" Conteneur de 20
pieds

TC 40" Conteneur de 40 pieds

NATURE DES MARCHANDISES	TC 20"		TC 40"		VRAC/CONV (Tonnes)	TRANSITAIRE
	Nbre	Tonnage	Nbre	Tonnage		
Articles de ménage					40,365	Excellent Shipping
Matériaux de construction					6,427	Chrisquah Agencies
Matériaux de construction					521,354	Christerl Shipping
Matériaux de construction					418,83	Danaya Transit
Matériaux de construction					87,993	Vehrad Transport
Produits chimiques					145,212	Vehrad Transport
Sucre					1203,84	Local
Thé					197,685	Excellent Shipping
TOTAL PARTIEL 1	0	0,000	0	0,000	2621,706	
TOTAL GENERAL	0	0,000	0	0,000	2621,706	
TOTAUX					2621,706	

TC 20" Conteneur de 20
pieds
TC 40" Conteneur de 40
pieds

IMPORT: ENLEVEMENTS DES MARCHANDISES (MARCHES LOCAUX)

Période du : 01/03 au 15/03/2019

Période du : 01/03 au 15/03/2019

COTONOU						
NATURE DES MARCHANDISES	TC 20"		TC 40"		VRAC/CONV (Tonnes)	TRANSITAIRE
	Nbre	Tonnage	Nbre	Tonnage		
Ciment					722	Africa trans
Farine					34	Saf-transactions
Fer a béton					236,005	Saf-transactions
Matériaux de constructions					50	Saf-transactions
Matériels électriques					171,95	Saf-transactions
Matériels électriques					26,559	Sivotrans
Son de blé					80	Afrique transit
Sucre					1179	Califa transit
Tube carre					50	Saf-transactions
Véhicules					60,025	Bollore africa
Véhicules					32,425	C.n.t.t sarl
Véhicules					13,84	Damco benin sa
Véhicules					6,37	Fc 2a transit
Véhicules					2,41	Owossan transit
Véhicules					6,12	Rich trans
Véhicules					33,86	Rimavi trans sarl
Véhicules					217,516	S.c.t benin sarl
Véhicules					5,325	Saf-transactions
Véhicules					7	Sicaam benin
Véhicules					7,863	Sogetrac
Total Général	0	0,000	0	0,000	2942,268	

TC 20" Conteneur de 20 pieds

TC 40" Conteneur de 40 pieds

LOME						
NATURE DES MARCHANDISES	TC 20"		TC 40"		VRAC/CONV (Tonnes)	TRANSITAIRE
	Nbre	Tonnage	Nbre	Tonnage		
Boissons alcoolisées					33	Decolama
Divers					24,66	Innotrans
Divers					57,047	Itrans
Divers					29,85	Rhematrans
Divers					27	Somarco
Divers					52	Universal
Friperie					9,2	Ave-Trans
Friperie					0,9	Transit Mass
Matériaux de construction					39,759	Ags
Matériaux de construction					105	Cogetram
Matériaux de construction					278	Dhoss Transit
Pâtes alimentaires					40	Citraf
Produits pharmaceutiques					17,604	Watt-Center
Tube et tuyaux					35	Dhoss Transit
Total Général	0	0,000	0	0,000	749,020	

Période du : 01/03 au 15/03/2019

TEMA						
NATURE DES MARCHANDISES	TC 20"		TC 40"		VRAC/CONV (Tonnes)	TRANSITAIRE
	Nbre	Tonnage	Nbre	Tonnage		
Divers					12,08	Local
Fer a béton					370	Local
Huile végétale					547,82	Local
Pates alimentes					79,284	Excellent
Pates alimentes					39,642	Latex foam
Pates alimentes					1522,069	Local
Produits chimiques					37	Local
Savon					37	Local
Tomates concentrées					70,118	Local
Total Général	0	0,000	0	0,000	2715,013	

TC 20" Conteneur de 20 pieds

A L'ATTENTION AUX USAGERS DU PORT DE COTONOU

Dans le cadre d'un meilleur suivi du mouvement des navires en escale au port de Cotonou et en vue d'améliorer les prestations du Service Pilotage, de faciliter la tâche aux usagers, le Port Autonome de Cotonou a acquis un système de tracking des navires via l'application VTR21, lien : <http://vtr21.ivoprest.com/vtr21.web>.

Ainsi, pour compter de la date du 1^{er} Avril 2019, toutes les annonces de navires et de conférence de placement des navires se feront en ligne directement sur l'application VTR21 et de ce fait, aucune annonce ne se fera plus sur les tableaux des navires installés à la salle de la Capitainerie.

A L'ATTENTION AUX USAGERS DU PORT AUTONOME DE COTONOU

Du fait qu'il a été constaté que certains conducteurs de camions gros porteurs font enregistrer plusieurs fois les numéros d'immatriculation de leurs véhicules dans la base de données ACCESPORT pour ne pas payer les pénalités de séjour de camions dans l'enceinte portuaire. C'est pourquoi pour mettre fin à ces pratiques, le Port Autonome de Cotonou a procédé à l'apurement de la base de données des numéros de camions enregistrés sur sa plateforme ACCESPORT, le vendredi 01 Mars 2019.

A l'issue de cette opération tous les numéros d'immatriculation de camions frauduleusement enregistrés seront effacés et les appelés-camions achetés portant ce numéro seront annulés.

Horizontalement

- 1 - Repentir des fautes et réparation
- 2 - Suppression de coutumes - Halogène numéro 85
- 3 - Choisirent après examen - Nid de taupes
- 4 - Roche légère - Deviendront muets (s')
- 5 - Montré son plaisir - Copulative - Unité pour grosse pluie
- 6 - Sud-américains à queues prenantes - Outils à polir
- 7 - Explosera en série
- 8 - Capitale arménienne - On trinque pour celle d'un autre
- 9 - Bête bête - Elle devint vache par amour - Service de guerre
- 10- Expulsèrent - Style de parking

Verticalement

- A - Rejoint
 B - Divulguerais
 C - Grand besoin - Déploie
 D - But de promenade en mer - Pâlie
 E - Utilisera sans payer
 F - Élément minimal - Mauvaise humeur
 G - Cavité faciale - Rapporteur parfois mystérieux

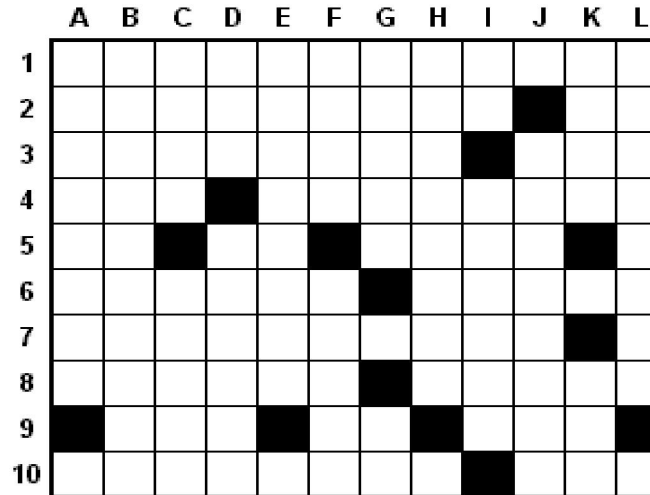

SOLUTION NUMERO PRECEDENT

	A	B	C	D	E	F	G	H	I	J	K	L
1	D	E	V	E	R	G	O	N	D	A	G	E
2	I	N	I	T	I	E		A	I	R	E	R
3	N	A	N	A		S	A	G	E	S	S	E
4	O	M	E	L	E	T	T	E	S		S	I
5	S	O	U	E		E	T	R	E		E	N
6	A	U	S	S	I		R	A	R	E		T
7	U	R	E		R	A	I		A	N	S	E
8	R	E		G	A	L	B	A		A	I	R
9	E	R	G	A	S	T	U	L	E		D	A
10	S	A	R	I		O	T	E	R	A	I	S

BLAGUE DE LA QUINZAINE

Blague 1

Toto dit à sa copine :

- J'aurais bien aimé vivre au Moyen-âge !

Sa copine :

- Pourquoi, Toto ?

- Parce-que j'aurais eu moins d'histoire à apprendre !

Toto qui rentre chez lui, annonce très joyeusement à sa mère:

- Maman, tu devineras jamais, mais je suis meilleur que la maîtresse.

- Ah oui! Pourquoi ?

- La maîtresse reste dans la même classe, et moi, je monte dans la suivante!

Blague 2

Le petit Toto, revient de son premier jour d'école. Sa maman lui demande: Qu'avez-vous fait à l'école aujourd'hui?

- Robert a fait un dessin.

- C'est bien ça...

- Jules à fait des fleurs en papier.

- Ha, c'est beau, mais toi qu'est-ce que tu as fait ?

- Moi j'ai vomi.