

CONSEIL NIGERIEEN DES UTILISATEURS DES TRANSPORTS PUBLICS

DIRECTION DE L'OBSERVATOIRE DES TRANSPORTS

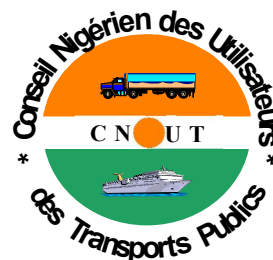

CNUT - NIAMEY

B.P. 11048 -TEL. (00227) 20 73 21 87 / 20 73 51 85 / 20 73 32 11 FAX.2073 52 11

Email: cnut.dg@gmail.com / cnutdot@yahoo.fr

Site web: www.cnut.ne

Flash - Transport

NUMERO : 18/2018

(Deuxième quinzaine du mois de Septembre)

RATION REGIONALE : Le PRFTIR/Composantes



Le Programme Régional de Facilitation des Transports et Transit routiers dans l'espace communautaire est structuré autour de :

- 1) Harmonisation et simplification des procédures (contrôles, gabarit etc.)
- 2) Les Postes de contrôle juxtaposés
- 3) Observatoire des bratanes Anormales



ETS NIGER COMMERCE Matériaux de construction

*Notre longue expérience en la matière et notre maillage adéquat sur le territoire national font de nous votre partenaire sûr.
Contactez nous :*

*A Niamey, en face de la Compagnie de
Transport RTMBO, BP : 11 215
Tel : +227 20 36 04 25*

ETS HOUDOU YOUNOUSSA PRODUITS ALIMENTAIRES

*Riz, Pates Alimentaires, Huiles, Tomates et Laites de Marque
Daddy En Gros et en Détails*

*Situés au Petit Marché de Niamey, les
Etablissements Houdou Younoussa sont ouverts 7/7j.
BP : 11 570
Tel : 20 73 33 79 Fax : 20 73 2302/20 73 36 66*

BURAMA, Fourniture de bureau
Tout juste à coté de la BSIC, en face de la
Radio & Télévision Ténére (RTT). Niamey-Niger
La bureautique c'est notre affaire !

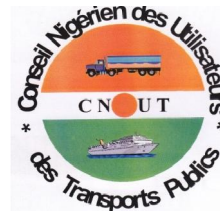

**lectronique
argaison**

Conformément à ses missions statutaires et aux recommandations de l'Union des Conseils de Chargeurs Africains (UCCA), le CNUT entend mettre en œuvre une nouvelle manière de régulation des importations/exportations via les ports de desserte du Pays en initiant le Projet de Bordereau Electronique de Suivi de Cargaison (**BESC**). Il s'agit d'un Document d'accompagnement de la marchandise qui serait émis, en version électronique, en amont des Ports de débarquement.

Le **BESC**, un outil de facilitation de la procédure de dédouanement et de collecte des données statistiques.



Le CNUT, un outil au service des chargeurs !

LE MOT DE LA REDACTION.....	2
LA SYNTHESE.....	3-4
LES PREVISIONS D'ARRIVEE DES NAVIRES	5
LES ENLEVEMENTS.....	6
Au port de Cotonou.....	7-13
Au Port de Lomé.....	14-17
Au port de Tema.....	18
LES ACHATS LOCAUX.....	19
LES ACTUALITES.....	20
LE DIVERTISSEMENT (BLAGUE DU JOUR)	21-22

Le Flash-Transport,

MOT DE LA REDACTION

*Le bimensuel des publications statistiques du CNUT, renseigne sur les mouvements des marchandises nigériennes à travers les Ports d'embarquement/débarquement, principalement, à Cotonou (au Benin), à Lomé (au Togo) et à Tema (au Ghana). Ainsi, les **prévisions d'arrivée** des navires (par consignataires) et les **quantités enlevées** des marchandises des Ports (par Transitaires), y sont recueillis et traités et ce, par quinzaine (un numéro, chaque moitié de mois). Il s'intéresse également, sous l'angle de la coopération sud-sud, aux marchandises nigériennes achetées sur les marchés de la sous-région. Ces dernières sont désignées par le vocable des "**ACHATS LOCAUX**".*

*Aussi, la rubrique « **ACTUALITES** » de ce document se veut-elle un espace d'information sur la dynamique du secteur des transports. Elle s'intéresse, à cet égard, à l'évolution des textes (à l'échelle nationale et sous régionale (UEMOA/CEDEAO) voire internationale (les instruments de l'OMC)) et des pratiques dans le domaine des transports de marchandises.*

*Le Flash Transport demeurant, enfin, une tribune des sociétés ayant besoin de se faire connaître et faire connaître leur existence, zones et domaines d'intervention et, soucieux de s'améliorer quotidiennement vous exhorte à faire retourner au CNUT vos suggestions/préoccupations à travers un **nos contacts** (voir la page de garde).*

*Une nouvelle page de **DIVERTISSEMENT** en mots croisés et/ou blague du jour y est insérée pour aider à rafraîchir les souvenirs des lecteurs.*

La Rédaction

SYNTHESE

La deuxième quinzaine du mois de Septembre 2018 a cumulé les **enlèvements** suivants, en termes de quantités de marchandises : 58.863,946T, 7.245,052T et 101,714T respectivement aux Ports de Cotonou, de Lomé et de Tema contre 31.198,45T, 6.034,35T et 1.800,86T à la quinzaine précédente.

Cotonou maintient son rang de première position avec une importante hausse de 27.665T qui puise son explication à travers la nouvelle déviation du port de Mallanville.

De même, dans la même logique, le corridor togolais seconde le béninois avec une hausse de plus de 1.210T de sa quantité de marchandises passant de 6.034T à 7245T.

Par contre, au Ghana, nous assistons à une importante chute de sa quantité de marchandises par rapport à la quinzaine passée allant de 1.800T à 101T.

Graphique N°1 : Enlèvements aux Ports (du 1^{er} au 15 Septembre et du 16 au 30 Septembre 2018)

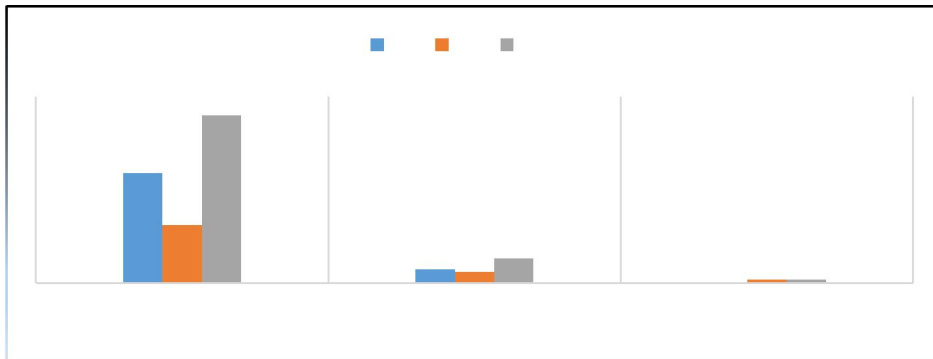

Ces sorties de flux connaissent une disparité tout à fait normale entre les ports d'une part, et entre les quantités enlevées sur les rubriques statistiques des marchandises d'autre part.

C'est ainsi qu'à **Cotonou**, principal port de débarquement du fret nigérien, l'on a constaté un cumul de 58.863,95T de marchandises, toute nature confondue, avec 16.425,15T de « sucre » (soit 27,90% du fret généré), 9484,39T de « riz » (16,11%) et 9.390,78T de « huile végétale » (15,95%). Les « pâtes alimentaires » quant à elle, occupent la 4^{ème} place avec 9,86%.

En ce qui concerne **Lomé**, l'« huile végétale » a enregistré le plus fort tonnage avec 2.233,3T soit 30,82% suivi du « sucre » à concurrence de 24,87%, les « bitumes » à 8,99% et les « produits chimiques » à 7,25%.

À **Tema**, parmi les seuls trois types de marchandises importées, les « divers » constituent la principale marchandise avec 43,18T représentant 42,45%, les « produits alimentaires » 34,68%, les « produits chimiques » à 22,86%.

S'agissant des « **achats locaux** », c'est-à-dire les marchandises achetées sur les marchés de la sous-région, notamment au **Bénin**, au **Togo** et au **Ghana**, le corridor ghanéen reprend la tête du classement avec un cumul de 2.863,09T suivi du Togolais à hauteur de 998,28T et celui du Bénin à 358,57T.

Graphique N°2 : Evolution des achats locaux entre les deux quinzaines

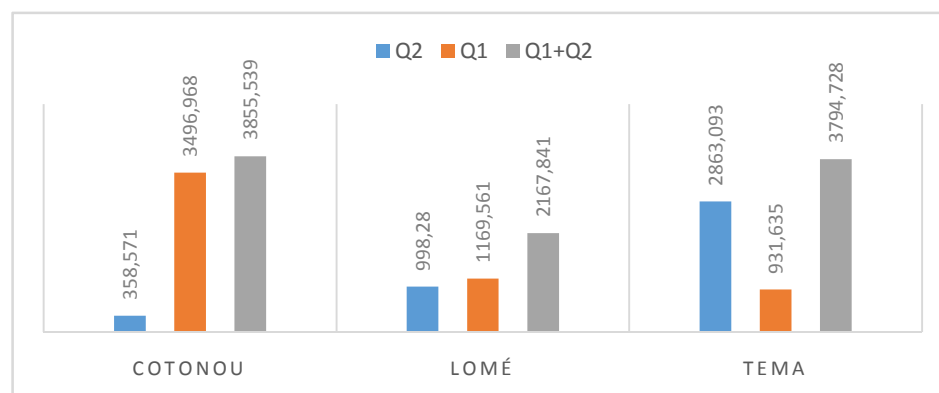

Au cours de cette deuxième quinzaine, les « pâtes alimentaires » ont engrangé la plus large portion des achats locaux dans le corridor ghanéen avec un taux de 49,59% du trafic, suivi des « huiles végétales » à 25,95% et les « articles de ménages » à 10,04%.

De même, dans le corridor togolais, les « pâtes alimentaires » ont enregistré 44,07%, les « divers » 21,11% et les « boissons non alcoolisées » 10,39%.

En outre, les « véhicules » exprimés à 41,71%, le « ciment » 22,31% et les « tubes et tuyaux » à 20,91% ont constitué les principales marchandises achetées au Bénin.

Quant aux **prévisions** d'arrivées de navires, 33 "bateaux" affrétés par 13 armateurs (consignataires) sont attendus du 1^{er} au 15 Octobre 2018, au port de Cotonou ; 22 autres à Tema.

NB : Les prévisions d'arrivées de navires de Loméne sont pas disponibles.

- Q2 : du 16^e au 30 Septembre (quinzaine en cours)
- Q1 : du 1^{er} au 15 Septembre (quinzaine passée) ;

Période du 1er/10 au 15/10/2018

COTONOU			LOME			TEMA		
NOM DU NAVIRE	DATE D'ARRIVEE	CONSIGNATAIRE	NOM DU NAVIRE	DATE D'ARRIVEE	CONSIGNATAIRE	NOM DU NAVIRE	DATE D'ARRIVEE	CONSIGNATAIRE
ArkasAfrica	01/10/2018	Btl Benin				AfricanPrincess 4	01/10/2018	Seysen Global Ltd
San El Fidio	01/10/2018	Smtraco Benin				SparLibra	01/10/2018	Hullblyth
Gde Luanda	01/10/2018	Grimaldi Benin				Amethyst Ace	01/10/2018	Sharaf
Takatchi Frost	01/10/2018	Smtraco Benin				Green Maloy	01/10/2018	DolphinShipp
Kirkey	01/10/2018	Oma Benin				Solstice N	01/10/2018	MscGh.
MaerskIyo	02/10/2018	Sharaf Benin				Osaka	02/10/2018	Intermodal
Seaspan Lingue	02/10/2018	CmaCgm Benin				Hoegh Target	02/10/2018	Antrak
Brelighel	03/10/2018	Oma Benin				TrfPartici	02/10/2018	MaerskShipp.
Leyi	03/10/2018	Gmt Benin				Seaspan Lingue	02/10/2018	CmaCgm
SaronicBreeze	04/10/2018	Smtraco Benin				Maraki	03/10/2018	Sevenlog
Silver Ray	04/10/2018	Aquamarine Benin				HammoniaPlatinum	03/10/2018	MaerskGh.
Sima Genesis	05/10/2018	Oma Benin				Agia Doxa	03/10/2018	African Atlantic
SafmarineNuba	06/10/2018	Sharaf Benin				Adelheid S	07/10/2018	MscGh.
Maersk Indus	06/10/2018	Sharaf Benin				IrenesRainbow	09/10/2018	Antrak
Sangila	06/10/2018	Btl Benin				Solar King	09/10/2018	Hullblyth
Gde Marocco	06/10/2018	Grimaldi Benin				Maersk Indus	09/10/2018	MaerskGh.
Northern Promotion	06/10/2018	Sharaf Benin				Cosco Kawasaki	10/10/2018	Scanship
Seaspan Saigon	08/10/2018	Oma Benin				City Of Hongkong	10/10/2018	MaerskGh.
Cosco Kawasaki	08/10/2018	Navitrans Benin			NON DISPONIBLE	Grand Dolphin	12/10/2018	Hullblyth
Seaspan Rio De Janeiro	09/10/2018	Sharaf Benin				IrenesRemedy	13/10/2018	Hapag Lloyd
Rhine Maersk	09/10/2018	Sharaf Benin				Dalian Highway	14/10/2018	Hullblyth
TheoskePasti	10/10/2018	Slt Alliance				Seaspan Saigon	15/10/2018	Hapag Lloyd
NyOcean	11/10/2018	R Logistic						
GeralgSchulte	12/10/2018	Sharaf Benin						
AnIWangaratta	12/10/2018	CmaCgm Benin						
SeaspanLebu	13/10/2018	CmaCgm Benin						
Sea Star	14/10/2018	Btl Benin						
Kota Langstar	15/10/2018	Pil Benin						
EslAfrica	15/10/2018	Btl Benin						
East	15/10/2018	R Logistic						
JealBay	15/10/2018	Atral Benin						
Gde Abidjan	15/10/2018	Grimaldi Benin						
Audacious	15/10/2018	Slt Alliance						

LES ENLEVEMENTS AUX PORTS (Cotonou, Lomé et Tema)

IMPORTATIONS AU PORT DE COTONOU

LES STOCKS

Situation au 30/09/2018

NATURE DES MARCHANDISES	TC 20"		TC 40"		VRAC/CONV (Tonnes)
	Nbre	Tonnage	Nbre	Tonnage	
TOTAL PARTIEL 1	0	0,000	0	0,000	0,000
TOTAL GENERAL			0,000		

TC 20" Conteneur de 20 pieds
TC 40" Conteneur de 40 pieds

LES ENLEVEMENTS

Période du : 15/09 au 30/09/2018

NATURE DES MARCHANDISES	TC 20"		TC 40"	VRAC/CONV (Tonnes)	TRANSITAIRE
	Nbre	Tonnage			
Appareils électriques				21,175	Amal Et Fils
Appareils électriques				30,43	Bollore
Appareils électriques				15,5	Ore Trans
Appareils électriques				2	Sicaam Benin
Articles de ménage				11,886	R Log Benin
Articles de ménage				12	Sogetrac
Articles scolaires				27,257	Ore Trans
Articles scolaires				19,887	Owossan
Articles scolaires				62,12	Sicaam Benin
Biscuits				11,907	Awod
Biscuits				68,825	Sobetraco
Boissons alcoolisées				75,86	Sicaam Benin
Bonbons				23,66	Amal Et Fils
Bonbons				18,651	Awod
Bonbons				56,189	Elohim Transit
Bonbons				56,845	Sicaam Benin
Bonbons				215,803	Sobetraco
Bonbons				93,784	Sotec Sarl
Café				7,135	Sogetrac
Chaussures				10,833	Amal Et Fils
Chaussures				25,4	Owossan
Chaussures				21,25	Soremco
Chaussures				12,369	Tonasse Et Fils
Ciment				79,5	Sobetraco
Divers				37,197	Amal Et Fils
Divers				73,759	Awod
Divers				26,57	Bollore
Divers				110	C.N.T.T Sarl
Divers				24,88	Cexci Benin
TOTAL PARTIEL 1	0	0,000	0	0,000	1252,672

TC 20" Conteneur de 20 pieds
TC 40" Conteneur de 40 pieds

IMPORTATIONS AU PORT DE COTONOU (suite)

LES STOCKS

LES ENLEVEMENTS

Situation au 30/09/2018

Période du : 15/09 au 30/09/2018

NATURE DES MARCHANDISES	TC 20"		TC 40"		VRAC/CONV (Tonnes)
	Nbre	Tonnage	Nbre	Tonnage	
TOTAL PARTIEL 2	0	0,000	0	0,000	0,000
TOTAL GENERAL			0,000		

TC 20" Conteneur de 20 pieds

TC 40" Conteneur de 40 pieds

NATURE DES MARCHANDISES	TC 20"		TC 40"		VRAC/CONV (Tonnes)	TRANSITAIRE
	Nbre	Tonnage	Nbre	Tonnage		
Divers					72,684	Elohim Transit
Divers					7,27	G-Kb-Tsi
Divers					40	IbsTraco
Divers					6,821	Isam Groupe
Divers					108,844	Ore Trans
Divers					15	Owossan
Divers					98,795	R Log Benin
Divers					54,641	RichTrans
Divers					9,072	RimaviTrans
Divers					98,72	S.C.T Benin
Divers					1016,864	Sicaam Benin
Divers					171,614	Sobetraco
Divers					48,3	Sogetrac
Divers					26	Soremco
Divers					128,236	Tonasse Et Fils
Divers					38	TransComlan
Equipement télécom					12,722	Bollore
Equipement télécom					5,282	Cat Log Benin
Equipement télécom					9,025	Sicaam Benin
Fourniture de bureau					39,312	C.N.T.T Sarl
Fourniture de bureau					24,878	Nitra
Fourniture de bureau					31,79	Sicaam Benin
Friperie					265,457	Amal Et Fils
Friperie					48,84	Awod
Friperie					53,57	G-Kb-Tsi
Friperie					41	IbsTraco
Friperie					25,5	Isam Groupe
Friperie					24	Ore Trans
Friperie					73,025	Owossan
TOTAL PARTIEL 2	0	0,000	0	0,000	2595,262	

TC 40" Conteneur de 40

TC 40" Conteneur de 40 pieds

IMPORTATIONS AU PORT DE COTONOU (suite)

LES STOCKS

Situation au 30/09/2018

NATURE DES MARCHANDISES	TC 20"		TC 40"		VRAC/CONV (Tonnes)
	Nbre	Tonnage	Nbre	Tonnage	
TOTAL PARTIEL 3	0	0,000	0	0,000	0,000
TOTAL GENERAL			0,000		

TC 20" Conteneur de 20 pieds

TC 40" Conteneur de 40 pieds

LES ENLEVEMENTS

Période du : 15/09 au 30/09/2018

NATURE DES MARCHANDISES	TC 20"		TC 40"		VRAC/CONV (Tonnes)	TRANSITAIRE
	Nbre	Tonnage	Nbre	Tonnage		
Friperie					103,12	S.C.T Benin
Friperie					263,146	Sicaam Benin
Friperie					51,013	Sotec Sarl
Friperie					217,991	Tonasse Et Fils
Friperie					23	Trans Mensah
Huile lubrifiante					62,064	Sat Sa
Huile végétale					3644,146	Afrique Transit
Huile végétale					78,523	Am Traco
Huile végétale					86	Amal Et Fils
Huile végétale					626,486	Awod
Huile végétale					833,505	Elohim Transit
Huile végétale					35,72	G-Kb-Tsi
Huile végétale					200	Isam Groupe
Huile végétale					303,55	Ore Trans
Huile végétale					674,747	Sicaam Benin
Huile végétale					76,011	Sobetraco
Huile végétale					1643,304	Soremco Transit
Huile végétale					613,404	Sotec Sarl
Huile végétale					82,164	Tonasse Et Fils
Huile végétale					493,224	TransComlan
Jus de fruits					23,263	Law-Trans
Lait					103,581	Afrique Transit
Lait					28,05	Awod
Lait					15,776	Damco Benin Sa
Lait					263,8	Elohim Transit
Lait					41,882	Ore Trans
Lait					158,069	Sicaam Benin
Lait					89,232	Soremco Transit
Lait					105,248	Tonasse Et Fils
TOTAL PARTIEL 3	0	0,000	0	0,000	10940,019	

TC 20" Conteneur de 20 pieds

TC 40" Conteneur de 40 pieds

IMPORTATIONS AU PORT DE COTONOU (suite)

LES STOCKS

Situation au 30/09/2018

NATURE DES MARCHANDISES	TC 20"		TC 40"		VRAC/CONV (Tonnes)
	Nbre	Tonnage	Nbre	Tonnage	
TOTAL PARTIEL 4	0	0,000	0	0,000	0,000
TOTAL GENERAL			0,000		

TC 20" Conteneur de 20 pieds
TC 40" Conteneur de 40 pieds

LES ENLEVEMENTS

Période du : 15/09 au 30/09/2018

NATURE DES MARCHANDISES	TC 20"		TC 40"	VRAC/CONV (Tonnes)	TRANSITAIRE
	Nbre	Tonnage	Nbre		
Matériel électrique				47,313	Amal Et Fils
Matériel électrique				217,79	Awod
Matériel électrique				18,129	Bollore
Matériel électrique				15,96	S.C.T Benin
Matériel électrique				13,22	Sat Sa
Matériel électrique				26,56	Sicaam Benin
Matériel électrique				23,233	Tonasse Et Fils
Meubles				14,265	Bollore
Meubles				74,81	Cat Log Benin
Meubles				2,809	Damco Benin Sa
Meubles				145,83	Sicaam Benin
Meubles				18,54	Socotra Benin
Matériaux de constructions				9,28	Afrique Transit
Matériaux de constructions				44	Amal Et Fils
Matériaux de constructions				1321,284	Bollore
Matériaux de constructions				83,745	Doba Shipping
Matériaux de constructions				60,215	Isam Groupe
Matériaux de constructions				887,165	Owossan
Matériaux de constructions				17,484	R Log Benin
Matériaux de constructions				124,787	Sicaam Benin
Matériaux de constructions				74,174	Sobetraco
Matériaux de constructions				18,938	Sotrac
Pâtes alimentaires				555,952	Afrique Transit
Pâtes alimentaires				559,288	Am Traco
Pâtes alimentaires				1122,224	Elohim Transit
Pâtes alimentaires				555,569	Ore Trans
Pâtes alimentaires				610,334	Sicaam Benin
Pâtes alimentaires				125,012	Sobetraco
Pâtes alimentaires				519,7	Sogetrac
TOTAL PARTIEL 4	0	0,000	0	0,000	7307,61

TC 20" Conteneur de 20 pieds
TC 40" Conteneur de 40 pieds

IMPORTATIONS AU PORT DE COTONOU (suite)

LES STOCKS

Situation au 30/09/2018

NATURE DES MARCHANDISES	TC 20"		TC 40"		VRAC/CON V (Tonnes)
	Nbr e	Tonnage	Nbre	Tonnage	
TOTAL PARTIEL 5	0	0,000	0	0,000	0,000
TOTAL GENERAL			0,000		

TC 20" Conteneur de 20 pieds
TC 40" Conteneur de 40 pieds

LES ENLEVEMENTS

Période du : 15/09 au 30/09/2018

NATURE DES MARCHANDISES	TC 20"		TC 40"		VRAC/CON V (Tonnes)	TRANSITAI R E
	Nbr e	Tonnage	Nbre	Tonnage		
Pâtes alimentaires					835,283	Soremco Transit
Pâtes alimentaires					926,14	Tonasse Et Fils
Produits alimentaires					13,946	R Log Benin
Produits alimentaires					20,482	Sat Sa
Produits alimentaires					120,596	Sobetraco
Produits pharmaceutiques					36,292	Awod
Produits pharmaceutiques					39,427	Bollore
Produits pharmaceutiques					12,995	Cat Log Benin
Produits pharmaceutiques					24,288	G-Kb-Tsi
Produits pharmaceutiques					41,765	Owossan
Produits pharmaceutiques					15,355	RichTrans
Produits pharmaceutiques					14,531	Sicaam Benin
Pièces détachées					163,016	Afrique Transit
Pièces détachées					55,45	Bollore
Pièces détachées					10,559	Cat Log Benin
Pièces détachées					22,1	S.C.T Benin
Pièces détachées					18,02	Sicaam Benin
Pièces détachées					21,5	Sobetraco
Pneus					41,29	Afrique Transit
Pneus					30,818	C.N.T.T Sarl
Pneus					16,195	Owossan
Produits chimiques					31,08	Bollore
Produits chimiques					50,984	C.N.T.T Sarl
Produits chimiques					24,823	Dom Traco
Produits chimiques					8,899	G-Kb-Tsi
Produits chimiques					520,73	Isam Groupe
Produits chimiques					1329,556	Nitra
Produits chimiques					17,99	Ore Trans
Produits chimiques					59,325	Sicaam Benin
TOTAL PARTIEL 5					4523,435	

TC 20" Conteneur de 20 pieds
TC 40" Conteneur de 40 pieds

IMPORTATIONS AU PORT DE COTONOU (suite)

LES STOCKS

Situation au 30/09/2018

NATURE DES MARCHANDISES	TC 20"		TC 40"		VRAC/CONV (Tonnes)
	Nbre	Tonnage	Nbre	Tonnage	
TOTAL PARTIEL 6	0	0,000	0	0,000	0,000
TOTAL GENERAL			0,000		

TC 20" Conteneur de 20 pieds

TC 40" Conteneur de 40 pieds

LES ENLEVEMENTS

Période du : 15/09 au 30/09/2018

NATURE DES MARCHANDISES	TC 20"		TC 40"		VRAC/CONV (Tonnes)	TRANSITAIRE
	Nbre	Tonnage	Nbre	Tonnage		
Produits chimiques					115,652	Sobetraco
Produits chimiques					78,152	TransComlan
Produits congelés.					26,5	Amal Et Fils
Produits congelés.					53,72	Isam Groupe
Produits congelés.					19,637	R Log Benin
Produits congelés.					28,08	Sobetraco
Produits cosmétique					53,26	Sicaam Benin
Riz					7573	Afrique Transit
Riz					1268,6	Awod
Riz					642,794	Sicaam Benin
Sucre					4550,75	Afrique Transit
Sucre					2007	Am Traco
Sucre					808,65	Awod
Sucre					810	Elohim Transit
Sucre					539	Ore Trans
Sucre					270	RimaviTrans
Sucre					269,7	S.C.T Benin
Sucre					1846,936	Sicaam Benin
Sucre					2042,6	Sobetraco
Sucre					1247,85	Soremco Transit
Sucre					1079,85	Sotec Sarl
Sucre					270,81	Tonasse Et Fils
Sucre					682	TransComlan
Textiles					382,93	Am Traco
Textiles					47,975	Amal Et Fils
Textiles					385,209	Awod
Textiles					12,29	Bollore
Textiles					114,05	Chrono Missions
Textiles					454,058	Elohim Transit
TOTAL PARTIEL 6	0	0,000	0	0,000	27681,053	

TC 20" Conteneur de 20 pieds

TC 40" Conteneur de 40 pieds

IMPORTATIONS AU PORT DE COTONOU (suite et fin)

LES STOCKS

Situation au 30/09/2018

LES ENLEVEMENTS

Période du : 15/09 au 30/09/2018

NATURE DES MARCHANDISES	TC 20"		TC 40"		VRAC/CONV (Tonnes)
	Nbre	Tonnage	Nbre	Tonnage	
TOTAL PARTIEL 7	0	0,000	0	0,000	0,000
TOTAL GENERAL	0,000				

TC 20" Conteneur de 20 pieds

TC 40" Conteneur de 40 pieds

NATURE DES MARCHANDISES	TC 20"		TC 40"		VRAC/CONV (Tonnes)	TRANSITAIRE
	Nbre	Tonnage	Nbre	Tonnage		
Textiles					36,9	IbsTraco
Textiles					99,075	Ore Trans
Textiles					26,3	Owossan
Textiles					17,6	RimaviTrans
Textiles					174,117	Sat Sa
Textiles					391,573	Sicaam Benin
Textiles					1427,606	Sobetrago
Textiles					38,2	Sobetrans
Textiles					16,72	Soremco Transit
Textiles					765,958	Sotec Sarl
Textiles					453,786	Tonasse Et Fils
Textiles					32,523	TransComlan
Textiles					40,736	Trans Mensah
Textiles					37,482	TransSoha
Thé					139,5	Afrique Transit
Thé					70,854	Ore Trans
Thé					69,66	Sotraca
Thé					163,364	Tonasse Et Fils
Tomates concentrées					74,039	Am Traco
Tomates concentrées					211,325	Awod
Tubes et tuyaux					5,428	Bollore
Tubes et tuyaux					201,125	Owossan
Véhicules					20,308	Oma Benin
Véhicules					24,666	S.C.T Benin
Véhicules					25,05	Sicaam Benin
TOTAL PARTIEL 7	0	0,000	0	0,000	4563,895	
TOTAL GENERAL	0	0,000	0	0,000	58863,946	

TC 20" Conteneur de 20 pieds

TC 40" Conteneur de 40 pieds

LES STOCKS

Situation au 30/09/2018

NATURE DES MARCHANDISES	TC 20"		TC 40"		VRAC/CONV (Tonnes)
	Nbre	Tonnage	Nbre	Tonnage	
TOTAL PARTIEL 1	0	0,000	0	0,000	0,000
TOTAL GENERAL	0,000				

TC 20" Conteneur de 20 pieds

TC 40" Conteneur de 40 pieds

IMPORTATIONS AU PORT DE LOME

LES ENLEVEMENTS

Période du : 15/09 au 30/09/2018

NATURE DES MARCHANDISES	TC 20"		TC 40"		VRAC/CONV (Tonnes)	TRANSITAIRE
	Nbre	Tonnage	Nbre	Tonnage		
Appareils électriques					2,577	Lca Sarl
Appareils électriques					23,316	ZinTrans
Articles de bureau					37,908	Covi-Trans
Articles de ménage					56,294	Winners Trans
Articles scolaires					60,76	Ave-Trans
Articles scolaires					27,512	Covi-Trans
Articles scolaires					19,112	Daseko
Biscuits					25,73	Ave-Trans
Bitume					597,72	Citraco
Bitume					26,5	Citraf
Bitume					27,72	Citrans
Boissons alcoolisées					164,792	Crepuscule
Boissons non alcool					23	Ave-Trans
Bonbons					28,551	Ave-Trans
Chaussures					85,545	Foleka Sarl
Divers					77,507	Afrimat
Divers					50,835	Ave-Trans
Divers					29,15	Betta Group
Divers					58,547	Crepuscule
TOTAL PARTIEL 1	0	0,000	0	0,000	1423,076	

TC 20" Conteneur de 20 pieds

TC 40" Conteneur de 40 pieds

LES STOCKS

Situation au 30/09/2018

NATURE DES MARCHANDISES	TC 20"		TC 40"		VRAC/CON V (Tonnes)
	Nbre	Tonnage	Nbre	Tonnage	
TOTAL PARTIEL 2	0	0,000	0	0,000	0,000
TOTAL GENERAL			0,000		

TC 20" Conteneur de 20 pieds

TC 40" Conteneur de 40 pieds

IMPORTATIONS AU PORT DE LOME (suite)

LES ENLEVEMENTS

Période du : 15/09 au 30/09/2018

NATURE DES MARCHANDISES	TC 20"		TC 40"		VRAC/CON V (Tonnes)	TRANSITAIRE
	Nbre	Tonnage	Nbre	Tonnage		
Divers					35,018	Navitrans
Divers					43,482	RaymexTrans
Divers					34,44	Transacom
Divers					125,088	Transit Le Tigre
Fruits					23,22	S2a
Huile végétale					1553,401	Betta Group
Huile végétale					314,4	CkTrans
Huile végétale					167,958	El Hai
Huile végétale					104,8	Foleka Sarl
Huile végétale					92,74	Sapresic Tg
Jus de fruits					87,324	Crepuscule
Lait					36,364	Transit Le Tigre
Matériels électriques					18	ZinTrans
Meubles					22,59	Covi-Trans
Meubles					27,79	Winners Trans
Matériaux de construction					27,889	2km Transit
Matériaux de construction					0,844	Bollore
Matériaux de construction					15,2	Emmanuel Et Ver.
Matériaux de construction					121	Gold Africa
TOTAL PARTIEL 2	0	0,000	0	0,000	2851,548	

TC 20" Conteneur de 20 pieds

TC 40" Conteneur de 40 pieds

IMPORTATIONS AU PORT DE LOME (suite)

LES STOCKS

LES ENLEVEMENTS

Situation au 30/09/2018

Période du : 15/09 au 30/09/2018

NATURE DES MARCHANDISES	TC 20"		TC 40"		VRAC/CONV (Tonnes)
	Nbre	Tonnage	Nbre	Tonnage	
TOTAL PARTIEL 3	0	0,000	0	0,000	0,000
TOTAL GENERAL	0,000				

TC 20" Conteneur de 20 pieds

TC 40" Conteneur de 40 pieds

NATURE DES MARCHANDISES	TC 20"		TC 40"		VRAC/CONV (Tonnes)	TRANSITAIRE
	Nbre	Tonnage	Nbre	Tonnage		
Matériaux de construction					18,76	Navitrans
Matériaux de construction					11,34	Transit Mass
Matériaux de construction					84,21	Wilfried (W2g)
Pâtes alimentaires					42,851	Crepuscule
Produits alimentaires					28	2km Transit
Produits alimentaires					14,484	Citraco
Produits alimentaires					21,154	Navitrans
Produits pharmaceutiques					27,732	Navitrans
Pièces détachées					11	Betta Group
Pièces détachées					19,33	C.I.T.T
Pièces détachées					38,2	Ste Sunem
Pièces détachées					11	SunnySide
Pneus					17,5	Ave-Trans
Pneus					9,415	Crepuscule
Produits chimiques					38,85	EbenezerTrans
Produits chimiques					108,132	Itrans
Produits chimiques					378,837	Nitra
Produits congelés					56,792	Winners Trans
Sucre					1640	Betta Group
TOTAL PARTIEL 3	0	0,000	0	0,000	2577,587	

TC 20" Conteneur de 20 pieds

TC 40" Conteneur de 40 pieds

IMPORTATIONS AU PORT DE LOME (suite et fin)

LES STOCKS

Situation au 30/09/2018

NATURE DES MARCHANDISES	TC 20"		TC 40"		VRAC/CONV (Tonnes)
	Nbre	Tonnage	Nbre	Tonnage	
TOTAL PARTIEL 4	0	0,000	0	0,000	0,000
TOTAL GENERAL	0,000				

TC 20" Conteneur de 20 pieds

TC 40" Conteneur de 40 pieds

LES ENLEVEMENTS

Période du : 15/09 au 30/09/2018

NATURE DES MARCHANDISES	TC 20"		TC 40"		VRAC/CONV (Tonnes)	TRANSITAIRE
	Nbre	Tonnage	Nbre	Tonnage		
Sucre					162,516	Citrans
Textiles					20,06	Alotrans
Textiles					18,4	Ave-Trans
Textiles					82,66	Betta Group
Textiles					18	Boris -Cotrans
Textiles					33,48	Foleka Sarl
Textiles					31,896	Himex
Thé					25,829	Betta Group
TOTAL PARTIEL 4	0	0,000	0	0,000	392,841	
TOTAL GENERAL	0	0,000	0	0,000	7245,052	
TOTAUX	2970,428					

TC 20" Conteneur de 20 pieds

TC 40" Conteneur de 40 pieds

IMPORTATIONS AU PORT DE TEMA

LES STOCKS

Situation au 30/09/2018

NATURE DES MARCHANDISES	TC 20"		TC 40"		VRAC/CONV (Tonnes)
	Nbre	Tonnage	Nbre	Tonnage	
TOTAL PARTIEL 1	0	0,000	0	0,000	0,000
TOTAL GENERAL	0,000				

TC 20" Conteneur de 20 pieds

TC 40" Conteneur de 40 pieds

LES ENLEVEMENTS

Période du : 15/09 au 30/09/2018

NATURE DES MARCHANDISES	TC 20"		TC 40"		VRAC/CONV (Tonnes)	TRANSITAIRE
	Nbre	Tonnage	Nbre	Tonnage		
Divers					35,8	Chrisquah
Divers					7,38	Sdf Gh Ltd
Produits alimentaires					35,278	Chrisquah
Produits chimiques					23,256	Latex Foam
TOTAL PARTIEL 1	0	0,000	0	0,000	101,714	

TC 20" Conteneur de 20 pieds

TC 40" Conteneur de 40 pieds

IMPORT: ENLEVEMENTS DES MARCHANDISES (MARCHES LOCAUX)

Période du : 15/09 au 30/09/2018

COTONOU						TRANSITAIRE
NATURE DES MARCHANDISES	TC 20"		TC 40"		VRAC/CONV (Tonnes)	
	Nbre	Tonnage	Nbre	Tonnage		
Ciment					80	AfricaTrans
Jus de fruits					54	Soremco Transit
Tubes et tuyaux					75	Saf-Trans
Véhicules					9,145	Bollore
Véhicules					47,77	C.N.T.T Sarl
Véhicules					40,5	Isam Groupe
Véhicules					4,713	RichTrans
Véhicules					5,4	S.C.T Benin
Véhicules					42,043	Tonasse Et Fils
Total Général	0	0,000	0	0,000	358,571	

TC 20" Conteneur de 20 pieds
TC 40" Conteneur de 40 pieds

Période du : 15/09 au 30/09/2018

LOME						
NATURE DES MARCHANDISES	TC 20"		TC 40"		VRAC/CONV (Tonnes)	TRANSITAIRE
	Nbre	Tonnage	Nbre	Tonnage		
Boissons non alcoolisées					103,771	Crepuscule
Divers					53,475	-
Divers					12	Bi Trans
Divers					79,115	Option Transit
Divers					21,2	Universal Transit
Divers					45	Vip-Trans
Friperies					10	-
Friperies					74	Sitrad
Matériaux de construction					35	-
Pâtes alimentaires					440	Citraf
Pneus					0,8	RaymexTrans
Textiles					18,919	Shalom
Tomates concentrées					32	Ma-Barka
Tubes et tuyaux					73	-
Total Général	0	0,000	0	0,000	998,280	

Période du : 15/09 au 30/09/2018

TEMA						
NATURE DES MARCHANDISES	TC 20"		TC 40"		VRAC/CONV (Tonnes)	TRANSITAIRE
	Nbre	Tonnage	Nbre	Tonnage		
Articles de ménage					287,5	Local
Cigarettes					23,25	Local
Fer a béton					234	Local
Huile végétales					148,5	A O L S Ghana
Huile végétales					594,675	Local
Pâtes alimentaires					1420	Local
Tomates concentrées					155,168	Local
Total Général	0	0,000	0	0,000	2863,093	

TC 20" Conteneur de 20 pieds
TC 40" Conteneur de 40 pieds

ACTUALITES

A L'ATTENTION DES USAGERS DU PORT AUTONOME D'ABIDJAN :

Le Directeur Général du Port Autonome d'Abidjan informe les usagers de l'interdiction d'alimenter en essence dans des bidons, les véhicules importés en zone sous douane pour réduire les risques majeurs d'incendie que font courir au port d'Abidjan, ce genre de pratiques.

En conséquence, tout usager qui tentera d'accéder en zone sous douane avec de l'essence en bidon ou tout autre récipient non conforme au transport des hydrocarbures, ou qui sera pris en flagrant délit d'avitaillement en carburant d'un véhicule importé, sera passible d'une amende sans préjudice des poursuites judiciaires que commande ce type d'infraction.

La Direction Générale des Douanes de la Côte d'Ivoire (DGD)

Suite au nombreux conteneurs de marchandises qui restent stationnés dans l'enceinte portuaires au-delà des délais réglementaires, la Direction Générale des Douanes a l'honneur de faire connaître à l'ensemble du service et des usagers qu'il est accordé à titre exceptionnel **un abattement de 90% sur les frais de dépôt douane** encourus par les conteneurs de marchandises importées, admis sur le terminal à conteneur et sur les aires de dédouanement **avant le 1^{er} mars 2018** pour une période de trois (03) mois à compter de sa date de signature (09 Août 2018).

DIVERTISSEMENT

Horizontalement

- 1 - Suppression des marques distinctives
- 2 - Idiotisme venu des Etats-Unis
- 3 - Découverts - Mesure de temps
- 4 - Fanfaronner - Bulbes aromatiques
- 5 - Personnage important que l'on ne voit jamais
- 6 - Vallées envahies - Placera verticalement
- 7 - Un ton sous mi - Support de soc
- 8 - Blanchira - Vache par amour divin
- 9 - Bouquiné - Entreront en action
- 10- Proscrire - Sage

Verticalement

- A - Chanson de gondolier
 B - Pris contact avec l'eau - Les autres
 C - Voisin des tibétains
 D - Scènes de l'aficionado - Terrain
 E - Elles n'ont plus cours à Rome - Parfois clope
 F - Point de chute du premier aviateur - Mangeur de buffet
 G - Petit singe à queue prenante - Divaguer
 H - Élément de lustre - Elles doivent être plus têtues que leurs sujets
 I - Emploi du temps - Unité agraire
 J - Détachées du contexte - Père de ragots
 K - Non mentionné - Lombes
 L - Arrivés parmi nous - Protection si elle est anglaise

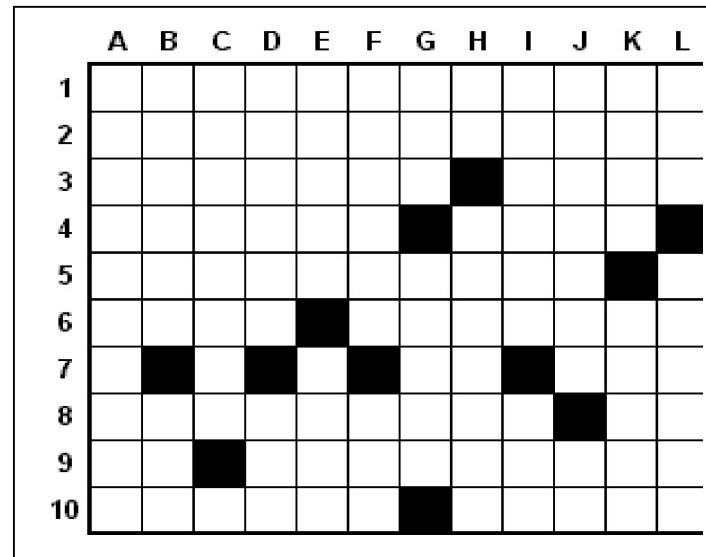

SOLUTION NUMERO PRECEDENT

	A	B	C	D	E	F	G	H	I	J	K	L
1	P	E	R	E	M	P	T	O	I	R	E	S
2	E	T	A	M	E	U	R		S	I	P	O
3	T	A	L	I	S	M	A	N	S		I	S
4	A	B	E	R		A	M	O	U	R	S	
5	U	L		A	S	S	E	N	E		O	N
6	D	I	C	T	E		S	N		O	D	E
7	I	R	A		R	E		E	R	R	E	S
8	E		N	E	T	T	E	T	E	S		S
9	R	U	E	R		A	P	T	E		L	U
10	E	S	S	E	N	T	I	E	L	L	E	S

BLAGUE DE LA QUINZAINE

Blague1

Dans une famille où les parents divorcent -

Dans une famille où les parents divorcent, le juge demande à l'enfant :

- Alors, mon petit, tu voudrais habiter chez lequel de tes parents ?

- En tout cas pas chez ma mère, elle me bat.

Le juge regarde la mère d'un air méchant et continue :

- Alors dans ce cas, il reste ton père...

- Ah non, pas mon père non plus, il me bat aussi.

Toujours d'un air accusateur, le juge fixe les parents et pour finir :

- Mais alors, chez qui tu voudrais habiter ?

- J'aimerais habiter au PSG, parce qu'eux au moins, ils n'ont encore battu personne !

Blague 2

Crème de soins

Toto intrigué regarde sa maman se mettre de la crème de soins sur le visage :

- Qu'est-ce que tu fais maman ?

- Je me mets de la crème pour paraître plus belle, mon chéri.

Et disant cela, elle retire l'excès de crème avec un disque démaquillant.

Toto qui n'en perd pas une miette lui demande alors:

- Qu'est-ce qui se passe ? Tu abandonnes ?