

CONSEIL NIGERIEEN DES UTILISATEURS DES TRANSPORTS PUBLICS

DIRECTION DE L'OBSERVATOIRE DES TRANSPORTS

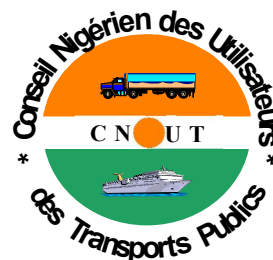

**CNUT - NIAMEY**

B.P. 11048 -TEL. (00227) 20 73 21 87 / 20 73 51 85 / 20 73 32 11 FAX.2073 52 11

Email: [cnut.dg@gmail.com](mailto:cnut.dg@gmail.com) / [cnutdot@yahoo.fr](mailto:cnutdot@yahoo.fr)

Site web: [www.cnut.ne](http://www.cnut.ne)

# Flash - Transport

**NUMERO : 21/2018**

*(Première quinzaine du mois de Novembre)*

RATION REGIONALE : Le PRFTIR/Composantes



Le Programme Régional de Facilitation des Transports et Transit routiers dans l'espace communautaire est structuré autour de :

- 1) Harmonisation et simplification des procédures (contrôles, gabarit etc.)
- 2) Les Postes de contrôle juxtaposés
- 3) Observatoire des bratiales Anormales



## ETS NIGER COMMERCE Matériaux de construction

*Notre longue expérience en la matière et notre maillage adéquat sur le territoire national font de nous votre partenaire sûr.  
Contactez nous :*

*A Niamey, en face de la Compagnie de  
Transport RTMBO, BP : 11 215  
Tel : +227 20 36 04 25*

## ETS HOUDOU YOUNOUSSA PRODUITS ALIMENTAIRES

*Riz, Pates Alimentaires, Huiles, Tomates et Laites de Marque  
Daddy En Gros et en Détails*

*Situés au Petit Marché de Niamey, les  
Etablissements Houdou Younoussa sont ouverts 7/7j.  
BP : 11 570  
Tel : 20 73 33 79 Fax : 20 73 2302/20 73 36 66*

**BURAMA**, Fourniture de bureau  
Tout juste à coté de la BSIC, en face de la  
Radio & Télévision Ténére (RTT). Niamey-Niger  
*La bureautique c'est notre affaire !*

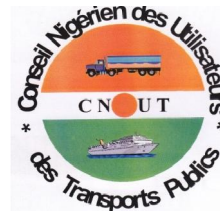

**lectronique  
argaison**

Conformément à ses missions statutaires et aux recommandations de l'Union des Conseils de Chargeurs Africains (UCCA), le CNUT entend mettre en œuvre une nouvelle manière de régulation des importations/exportations via les ports de desserte du Pays en initiant le Projet de Bordereau Electronique de Suivi de Cargaison (**BESC**). Il s'agit d'un Document d'accompagnement de la marchandise qui serait émis, en version électronique, en amont des Ports de débarquement.

Le **BESC**, un outil de facilitation de la procédure de dédouanement et de collecte des données statistiques.



**Le CNUT, un outil au service des chargeurs !**

LE MOT DE LA REDACTION.....	2
LA SYNTHÈSE.....	3-4
LES PRÉVISIONS D'ARRIVÉE DES NAVIRES .....	5
LES ENLEVEMENTS.....	6
Au port de Cotonou.....	7-12
Au Port de Lomé.....	13-17
Au port de Tema.....	18
LES ACHATS LOCAUX.....	19
LES ACTUALITÉS.....	20
LE DIVERTISSEMENT (BLAGUE DU JOUR) .....	21-22

# Le Flash-Transport,

MOT DE LA REDACTION

*Le bimensuel des publications statistiques du CNUT, renseigne sur les mouvements des marchandises nigériennes à travers les Ports d'embarquement/débarquement, principalement, à Cotonou (au Benin), à Lomé (au Togo) et à Tema (au Ghana). Ainsi, les **prévisions d'arrivée** des navires (par consignataires) et les **quantités enlevées** des marchandises des Ports (par Transitaires), y sont recueillis et traités et ce, par quinzaine (un numéro, chaque moitié de mois). Il s'intéresse également, sous l'angle de la coopération sud-sud, aux marchandises nigériennes achetées sur les marchés de la sous-région. Ces dernières sont désignées par le vocable des "**ACHATS LOCAUX**".*

*Aussi, la rubrique « **ACTUALITES** » de ce document se veut-elle un espace d'information sur la dynamique du secteur des transports. Elle s'intéresse, à cet égard, à l'évolution des textes (à l'échelle nationale et sous régionale (UEMOA/CEDEAO) voire internationale (les instruments de l'OMC)) et des pratiques dans le domaine des transports de marchandises.*

*Le Flash Transport demeurant, enfin, une tribune des sociétés ayant besoin de se faire connaître et faire connaître leur existence, zones et domaines d'intervention et, soucieux de s'améliorer quotidiennement vous exhorte à faire retourner au CNUT vos suggestions/préoccupations à travers un **nos contacts** (voir la page de garde).*

*Une nouvelle page de **DIVERTISSEMENT** en mots croisés et/ou blague du jour y est insérée pour aider à rafraîchir les souvenirs des lecteurs.*

*La Rédaction*

## SYNTHESE

La première quinzaine du mois de Novembre 2018 a cumulé les enlèvements suivants, en termes de quantités de marchandises : 78.713,17T, 4273,68T et 110,057T respectivement aux Ports de Cotonou, de Lomé et de Tema contre 80.995,78T, 5.926,49T et 421,461T à la quinzaine précédente.

Cotonou conserve sa position de premier rang en dépit d'une baisse de 2.282 T.

Dans la même logique, le corridor togolais seconde le béninois avec une baisse d'environ 1650T de sa quantité de marchandises passant de 5.926,49T à 4273,68T.

Dans la même lancée, le port de Tema a connu une baisse conséquente en divisant plus de trois fois sa quantité de marchandises par rapport à la quinzaine passée allant de 421,46T à 110,057T.

**Graphique N°1 : Enlèvements aux Ports (du 15<sup>e</sup> au 31 Octobre et du 1<sup>er</sup> au 15 Novembre 2018)**

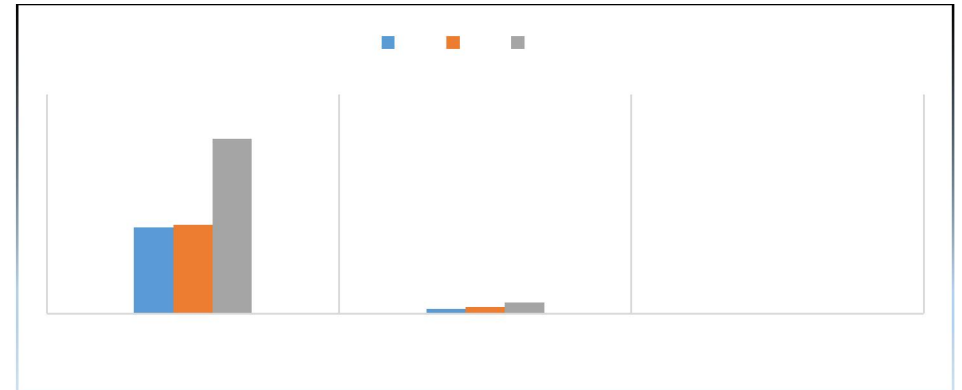

Ces flux de marchandises dans nos différents ports de transit se présentent de manière disproportionnée selon le port et les rubriques statistiques de celles-ci y afférentes.

C'est ainsi qu'à **Cotonou**, principal port de débarquement du fret nigérien, l'on a constaté un cumul de 78.713,17T de marchandises, toute nature confondue, avec 37.403,23T de « riz » (soit 47,51% du fret généré), 13.870,77T de « huile végétale » (17,62%) et 7.190,90T de « sucre » (9,13%). Les « pâtes alimentaires » quant à elles, occupent la 4<sup>ème</sup> place avec 8,40%.

Pour **Lomé**, les « bitumes » ont enregistré le plus fort tonnage avec 714,51T soit 16,71% suivi des « produits alimentaires » à concurrence de 12,89%, les « divers » à 11,46% et l'« huile végétale » à 10,78%.

À **Tema**, parmi les seuls deux types de marchandises importées, les « Produits chimiques » constituent la principale marchandise avec 97,51T représentant 88,60% et les « produits pharmaceutiques » 11,39%.

Concernant les « **achats locaux** », c'est-à-dire les marchandises achetées sur les marchés de la sous-région, notamment au **Bénin**, au **Togo** et au **Ghana**, le corridor ghanéen tire la ficelle avec un cumul de 2.616,84T suivi du togolais à hauteur de 1.364,43T et celui du Bénin à 1.064,085T.

**Graphique N°2 : Evolution des achats locaux entre les deux quinzaines**

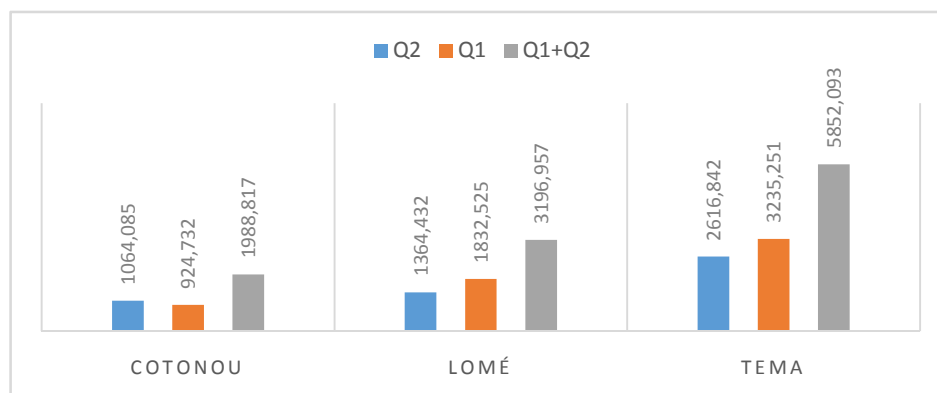

Au cours de cette deuxième quinzaine, le «fer à béton » a engrangé la plus large portion des achats locaux dans le corridor ghanéen avec un taux de 41,23% du trafic, suivi de l'«huile végétale » à 31,21% et les «pâtes alimentaires » à 18,34%.

Par contre, dans le corridor togolais, les «divers » ont enregistré 24,87%, les « pâtes alimentaires » 23,45% et l'« huile végétale » 14,33%.

En outre, les «divers » exprimés à 29,66%, les « tubes et tuyaux » 29,13% et les « véhicules » à 15,69% ont constitué les principales marchandises achetées au Bénin.

Quant aux **prévisions** d'arrivées de navires, 20 "bateaux" affrétés par 12 armateurs (consignataires) sont attendus du 16 au 30 Novembre 2018, au port de Cotonou ; 32 autres à Tema.

**NB :** Les prévisions d'arrivées de navires de Lomé ne sont pas disponibles.

- Q1 : du 1<sup>er</sup> au 15 Novembre (quinzaine en cours) ;
- Q2 : du 15 au 31 Octobre (quinzaine passée).

Période du 16/11 au 30/11/2018

<i>COTONOU</i>			<i>LOME</i>			<i>TEMA</i>		
NOM DU NAVIRE	DATE D'ARRIVEE	CONSIGNATAIRE	NOM DU NAVIRE	DATE D'ARRIVEE	CONSIGNATAIRE	NOM DU NAVIRE	DATE D'ARRIVEE	CONSIGNATAIRE
CmaCgmTopaz	16/11/2018	CmaCgm Benin				Tommi Ritscher	17/11/2018	Scanship
Merry	17/11/2018	Aldo Line				Grande Sierra Leone	17/11/2018	Grimaldi
Glovis Sun	17/11/2018	Aquamarine Benin				Foline 1	17/11/2018	A J Shipping
Falkenberg	17/11/2018	Sharaf Benin				Frio Arkhangelsk	17/11/2018	Andipex Shipping
Maersk Tema	18/11/2018	Sharaf Benin				SsiGlorious	18/11/2018	Hull Blyth
Kmarin Aqua	18/11/2018	Sharaf Benin				Cscl Sydney	18/11/2018	Scanship
Msc Atlantic	19/11/2018	Msc Benin				Pegasus	18/11/2018	African Atlantic
Rainbow I	19/11/2018	R Logistic				Msc Diego	18/11/2018	MscGh
Rio Grande Express	19/11/2018	Oma Benin				Dong Fan Kan Tan 3	18/11/2018	BajFright Log.
Frio Shinano	19/11/2018	Smtraco				AfricanJuniper	18/11/2018	SmaGh
Msc Mario	20/11/2019	Msc Benin				Grande Ghana	18/11/2018	Grimaldi
Maersk Cunene	20/11/2018	Sharaf Benin				Almere	19/11/2018	Oma Gh
Rep Argentina	21/11/2018	Grimaldi Benin				Seaspan Saigon	19/11/2018	Hapag Lloyd
Grande Ghana	21/11/2018	Grimaldi Benin				Hhl Richards Bay	19/11/2018	HafenAgentur
Grande Lagos	21/11/2018	Grimaldi Benin				S, Hail Al Doha	19/11/2018	Water Front
Iver Courage	21/11/2018	Sobemap				Kmarin Aqua	19/11/2018	MaerskGh.
Passero	22/11/2018	Sobemap				Teresa Oetker	19/11/2018	Global Lighthouse
Kota Sahabat	26/11/2018	Pil Benin				Pu Lan Hai	19/11/2018	SmaGh
Pompei	26/11/2018	Atral				Colombian Star	19/11/2018	SmaGh
Dream Catcher	29/11/2018	R Logistic				Glovis Sirius	20/11/2018	Ports Marine
						Calais Trader	21/11/2018	Scanship
						NaviosVector	21/11/2018	Sifax
						Green Concordia	22/11/2018	Andipex Shipping
						Dong Fan Kan Tan 1	23/11/2018	BajFright Log.
						HammoniaToscana	24/11/2018	Scanship
						Madison Eagle	24/11/2018	SmaGh
						Msc Annick	24/11/2018	MscGh
						IrenesRemedy	26/11/2018	Hapag Lloyd
						Rio Grande Express	26/11/2018	Hapag Lloyd
						CmaCgmJamaica	27/11/2018	CmaCgm
						Singapore Bridge	28/11/2018	Global Lighthouse
						Nighthawk	30/11/2018	Global Cargo

NON DISPONIBLE

# **LES ENLEVEMENTS AUX PORTS**

## **(Cotonou, Lomé et Tema)**



**IMPORTATIONS AU PORT DE COTONOU**

**LES STOCKS**

**LES ENLEVEMENTS**

*Situation au 15/11/2018*

*Période du : 1er/11 au 15/11/2018*

NATURE DES MARCHANDISES	TC 20"		TC 40"		VRAC/CONV (Tonnes)
	Nbre	Tonnage	Nbre	Tonnage	
Soufre					6 913,400
Soufre					6 709,290
<b>TOTAL PARTIEL 1</b>	<b>0</b>	<b>0,000</b>	<b>0</b>	<b>0,000</b>	<b>13622,690</b>
<b>TOTAL GENERAL</b>	<b>13622,690</b>				

TC 20" Conteneur de 20 pieds

TC 40" Conteneur de 40 pieds

NATURE DES MARCHANDISES	TC 20"		TC 40"		VRAC/CONV (Tonnes)	TRANSITAIRE
	Nbre	Tonnage	Nbre	Tonnage		
Appareils électriques					13,626	Am Traco
Appareils électriques					9,319	Amal Et Fils
Appareils électriques					31,8	Oma Log
Appareils électriques					16,196	RichTrans
Appareils électriques					25,979	R-Log Benin
Appareils électriques					6,745	S.C.T Benin
Appareils électriques					53,593	Sicaam Benin
Appareils électriques					227,097	Sotraca
Appareils électroniques					11,624	Am Traco
Aromes					95,978	Ore Trans
Aromes					44,006	Sat Sa
Aromes					120	Sicaam Benin
Article de ménage					27,51	Amal Et Fils
Article de ménage					13,608	Owossan
Article de ménage					20	Satco&Cie
Article de ménage					149,99	Sicaam Benin
Biscuits					50,4	Amal Et Fils
Biscuits					17,84	Sicaam Benin
Biscuits					25,375	Sobetraco
Boissons alcoolisées					34,14	Sicaam Benin
Bonbons					230,319	Awod
Bonbons					207,317	Sicaam Benin
Bonbons					127,822	Sobetraco
Bonbons					76,099	Sotec Sarl
Bonbons					127,774	Tonasse Et Fils
Bonbons					53,539	Trans Mensah
Bonbons					83,658	Trans-Comlan
Café					36,292	Sicaam Benin
Chaussures					44,11	Owossan
Chaussures					56,71	Sicaam Benin
Chaussures					25,2	Tonasse Et Fils
Cigarettes.					46,648	Chrono
Cigarettes.					16	Ore Trans
Cigarettes.					55,87	Sobetraco
Cigarettes.					15,022	Sogetrac
<b>TOTAL PARTIEL 1</b>	<b>0</b>	<b>0,000</b>	<b>0</b>	<b>0,000</b>	<b>2197,206</b>	

TC 20" Conteneur de 20 pieds

TC 40" Conteneur de 40 pieds

**IMPORTATIONS AU PORT DE COTONOU (suite)**

**LES STOCKS**

Situation au 15/11/2018

NATURE DES MARCHANDISES	TC 20"		TC 40"		VRAC/CONV (Tonnes)
	Nbre	Tonnage	Nbre	Tonnage	
<b>TOTAL PARTIEL 2</b>	<b>0</b>	<b>0,000</b>	<b>0</b>	<b>0,000</b>	<b>0,000</b>
<b>TOTAL GENERAL</b>			<b>0,000</b>		

TC 20" Conteneur de 20 pieds

**LES ENLEVEMENTS**

Période du : 1er/11 au 15/11/2018

NATURE DES MARCHANDISES	TC 20"		TC 40"		VRAC/CONV (Tonnes)	TRANSITAIRE
	Nbre	Tonnage	Nbre	Tonnage		
Divers					56,131	Am Traco
Divers					104,578	Awod
Divers					6,617	C.N.T.T Sarl
Divers					6,842	Califa
Divers					9,05	Damco
Divers					43,67	G-Kb-Tsi
Divers					18,73	Gtb
Divers					153,056	Nitra
Divers					11,34	Ore Trans
Divers					13,6	RichTrans
Divers					142,483	S.C.T Benin
Divers					45	Satco&Cie
Divers					899,302	Sicaam Benin
Divers					21,608	Sobetraco
Divers					77,424	Sogetrac
Divers					72	Sotraca
Divers					166,687	Tonasse Et Fils
Divers					49,67	Trans Mensah
Fourniture de bureau					185,909	Sicaam Benin
Friperie					119,4	Am Traco
Friperie					21,319	Amal Et Fils
Friperie					24,07	Elohim
Friperie					52,093	G-Kb-Tsi
Friperie					23	Gtb
Friperie					46,145	Oltraco
Friperie					38,332	Ore Trans
Friperie					26,32	Owossan
Friperie					633,743	Sicaam Benin
Friperie					130,226	Sobetraco
Friperie					23,94	Sogetrac
Friperie					27,725	Sotec Sarl
Friperie					28,15	Sotraca
Friperie					157,688	Tonasse Et Fils
Fruits					23,6	Califa
Fruits					23,515	Tonasse Et Fils
Huile végétale					2736,797	Afrique Transit
Huile végétale					156,629	Am Traco
<b>TOTAL PARTIEL 2</b>	<b>0</b>	<b>0,000</b>	<b>0</b>	<b>0,000</b>	<b>6376,389</b>	

TC 40" Conteneur de 40

**IMPORTATIONS AU PORT DE COTONOU (suite)**

**LES STOCKS**

*Situation au 15/11/2018*

NATURE DES MARCHANDISES	TC 20"		TC 40"		VRAC/CONV (Tonnes)
	Nbre	Tonnage	Nbre	Tonnage	
<b>TOTAL PARTIEL 3</b>	<b>0</b>	<b>0,000</b>	<b>0</b>	<b>0,000</b>	<b>0,000</b>
<b>TOTAL GENERAL</b>			<b>0,000</b>		

TC 20" Conteneur de 20 pieds

**LES ENLEVEMENTS**

*Période du : 1er/11 au 15/11/2018*

NATURE DES MARCHANDISES	TC 20"		TC 40"		VRAC/CONV (Tonnes)	TRANSITAIRE
	Nbre	Tonnage	Nbre	Tonnage		
Huile végétale					130,113	Amal Et Fils
Huile végétale					130,113	Angela Trans
Huile végétale					854,56	Awod
Huile végétale					114	Califa
Huile végétale					153,082	Elohim
Huile végétale					908,522	Gtb
Huile végétale					621,857	Isam
Huile végétale					249,156	Ore Trans
Huile végétale					140	Owossan
Huile végétale					668,196	Sat Sa
Huile végétale					261,96	Satco&Cie
Huile végétale					1762,26	Sicaam Benin
Huile végétale					2182,969	Sobetraco
Huile végétale					117,003	Socotra
Huile végétale					1005,28	Soremco
Huile végétale					178,912	Sotraca
Huile végétale					1499,356	Tonasse Et Fils
Huiles lubrifiantes					19,485	Sotec Sarl
Jus de fruits					39,409	Sicaam Benin
Lait					223,8	Sicaam Benin
Lait					232,673	Tonasse Et Fils
Matériel électrique					42,222	Amal Et Fils
Matériel électrique					0,76	Bolloré
Matériel électrique					10,15	Sat Sa
Matériel électrique					19	Sicaam Benin
Meubles					18,2	Damco
Meubles					29,66	Owossan
Meubles					84,58	Sicaam Benin
Matériaux de construction					25,055	Bolloré
Matériaux de construction					501,824	Gtb
Matériaux de construction					77,61	Isam
Matériaux de construction					66,301	Owossan
Matériaux de construction					8,885	S.C.T Benin
Matériaux de construction					156,422	Sicaam Benin
Matériaux de construction					26,446	Sotraca
Matériaux de construction					52,593	Tonasse Et Fils
Matériaux de construction					94,6	Trans-Comlan
<b>TOTAL PARTIEL 3</b>	<b>0</b>	<b>0,000</b>	<b>0</b>	<b>0,000</b>	<b>12707,014</b>	

TC 40" Conteneur de 40 pieds

**IMPORTATIONS AU PORT DE COTONOU (suite)**

**LES STOCKS**

*Situation au 15/11/2018*

**LES ENLEVEMENTS**

*Période du : 1er/11 au 15/11/2018*

NATURE DES MARCHANDISES	TC 20"		TC 40"		VRAC/CONV (Tonnes)
	Nbre	Tonnage	Nbre	Tonnage	
<b>TOTAL PARTIEL 4</b>	<b>0</b>	<b>0,000</b>	<b>0</b>	<b>0,000</b>	<b>0,000</b>
<b>TOTAL GENERAL</b>			<b>0,000</b>		

TC 20" Conteneur de 20 pieds

NATURE DES MARCHANDISES	TC 20"		TC 40"		VRAC/CONV (Tonnes)	TRANSITAIRE
	Nbre	Tonnage	Nbre	Tonnage		
Pâtes alimentaires					824,8	Afrique Transit
Pâtes alimentaires					1260,419	Elohim
Pâtes alimentaires					247,198	Isam
Pâtes alimentaires					138,916	Ore Trans
Pâtes alimentaires					107,099	Owossan
Pâtes alimentaires					1461,644	Sicaam Benin
Pâtes alimentaires					197,04	Sobetraco
Pâtes alimentaires					689,617	Soremco
Pâtes alimentaires					1688,363	Tonasse Et Fils
Pièces détachées					54	Afrique Transit
Pièces détachées					28,963	Bolloré
Pièces détachées					7,728	Damco
Pièces détachées					13,888	Isam
Pièces détachées					45,471	RichTrans
Pièces détachées					12,341	Sotraca
Pièces détachées					81,28	Tonasse Et Fils
Pneus					14,17	Tonasse Et Fils
Produits alimentaires					48,39	Afrique Transit
Produits alimentaires					83,32	Ore Trans
Produits alimentaires					222,316	Sicaam Benin
Produits chimiques					25,5	Owossan
Produits chimiques					109,117	Sicaam Benin
Produits chimiques					25,857	Trans Mensah
Produits congelés					135,211	Tonasse Et Fils
Produits pharmaceutiques					22,07	Owossan
Riz					10658,225	Afrique Transit
Riz					18226,5	Am Traco
Riz					3099,4	Awod
Riz					992	Ore Trans
Riz					825,2	Rimavi
Riz					1085	Sicaam Benin
Riz					260	Sobetraco
Riz					597,75	Soremco
Riz					1029,35	Sotec Sarl
Riz					630	Tonasse Et Fils
Savon					71,316	Amal Et Fils
Savon					76	Sogetrac
<b>TOTAL PARTIEL 4</b>	<b>0</b>	<b>0,000</b>	<b>0</b>	<b>0,000</b>	<b>45095,459</b>	

TC 40" Conteneur de 40 pieds

**IMPORTATIONS AU PORT DE COTONOU (suite)**

**LES STOCKS**  
Situation au 15/11/2018

NATURE DES MARCHANDISES	TC 20"		TC 40"		VRAC/CONV (Tonnes)
	Nbre	Tonnage	Nbre	Tonnage	
<b>TOTAL PARTIEL 5</b>	<b>0</b>	<b>0,000</b>	<b>0</b>	<b>0,000</b>	<b>0,000</b>
<b>TOTAL GENERAL</b>			<b>0,000</b>		

TC 20" Conteneur de 20 pieds

**LES ENLEVEMENTS**

Période du : 1er/11 au 15/11/2018

NATURE DES MARCHANDISES	TC 20"		TC 40"		VRAC/CONV (Tonnes)	TRANSITAIRE
	Nbre	Tonnage	Nbre	Tonnage		
Savon					33,829	Trans-Comlan
Sucre					1078	Afrique Transit
Sucre					270	Al Woudjoud
Sucre					539,15	Awod
Sucre					432	Elohim
Sucre					216,699	Isam
Sucre					311	Ore Trans
Sucre					228	Owossan
Sucre					809	Sat Sa
Sucre					1390,7	Satco&Cie
Sucre					837,452	Sicaam Benin
Sucre					538,9	Soremco
Sucre					540	Tonasse Et Fils
Textile					57,96	Afrique Transit
Textile					341,291	Am Traco
Textile					419,13	Awod
Textile					39,36	Chrono
Textile					667,171	Elohim
Textile					19,17	IbsTraco
Textile					39,22	Ore Trans
Textile					34,96	Owossan
Textile					34,003	Rimavi
Textile					156,348	Sat Sa
Textile					405,743	Sicaam Benin
Textile					1071,265	Sobetraco
Textile					117,326	Sogetrac
Textile					622,135	Sotec Sarl
Textile					171,322	Tonasse Et Fils
Textile					77,8	Trans Mensah
Textile					18,4	Trans-Comlan
Thé					56,4	Afrique Transit
Thé					52,539	Gtb
Thé					152,584	S.C.T Benin
Thé					23,85	Sat Sa
Thé					150,394	Sobetraco
Thé					71,982	Tonasse Et Fils
Tomates concentrées					89,684	Sicaam Benin
<b>TOTAL PARTIEL 5</b>	<b>0</b>	<b>0,000</b>	<b>0</b>	<b>0,000</b>	<b>12114,767</b>	

TC 20" Conteneur de 20

**LES STOCKS**

Situation au 15/11/2018

NATURE DES MARCHANDISES	TC 20"		TC 40"		VRAC/CONV (Tonnes)
	Nbre	Tonnage	Nbre	Tonnage	
<b>TOTAL PARTIEL 6</b>	<b>0</b>	<b>0,000</b>	<b>0</b>	<b>0,000</b>	<b>0,000</b>
<b>TOTAL GENERAL</b>	<b>0,000</b>				

TC 20" Conteneur de 20 pieds

TC 40" Conteneur de 40 pieds

**IMPORTATIONS AU PORT DE COTONOU (suite et fin)**

**LES ENLEVEMENTS**

Période du : 1er/11 au 15/11/2018

NATURE DES MARCHANDISES	TC 20"		TC 40"		VRAC/CONV (Tonnes)	TRANSITAIRE
	Nbre	Tonnage	Nbre	Tonnage		
Tubes et tuyaux					5,86	Gtb
Tubes et tuyaux					91,92	Sicaam Benin
Tubes et tuyaux					59	Sogetrac
Véhicules					40,856	G-Kb-Tsi
Véhicules					21	Sicaam Benin
Véhicules					3,7	Sotraca
<b>TOTAL PARTIEL 6</b>	<b>0</b>	<b>0,000</b>	<b>0</b>	<b>0,000</b>	<b>222,336</b>	
<b>TOTAL GENERAL</b>	<b>0</b>	<b>0,000</b>	<b>0</b>	<b>0,000</b>	<b>78713,171</b>	

TC 20" Conteneur de 20 pieds

TC 40" Conteneur de 40 pieds

**LES STOCKS**

*Situation au 15/11/2018*

NATURE DES MARCHANDISES	TC 20"		TC 40"		VRAC/CONV (Tonnes)
	Nbre	Tonnage	Nbre	Tonnage	
<b>TOTAL PARTIEL 1</b>	<b>0</b>	<b>0,000</b>	<b>0</b>	<b>0,000</b>	<b>0,000</b>
<b>TOTAL GENERAL</b>			<b>0,000</b>		

TC 20" Conteneur de 20 pieds

TC 40" Conteneur de 40 pieds

**IMPORTATIONS AU PORT DE LOME**

**LES ENLEVEMENTS**

*Période du : 1er/11 au 15/11/2018*

NATURE DES MARCHANDISES	TC 20"		TC 40"		VRAC/CONV (Tonnes)	TRANSITAIRE
	Nbre	Tonnage	Nbre	Tonnage		
Articles de bureau					8	Covi-Trans
Articles de bureau					117,543	Daseko
Articles de ménage					91,815	Ave-Trans
Biscuits					27,635	Betta Group
Bitumes					688,51	Citraco
Bitumes					26	Option Transit
Boissons alcoolisées					42,26	Crépuscule
Boissons non alcoolisées					36,08	Crépuscule
Bonbons					24,96	Ave-Trans
Chaussures					38,71	Foleka Sarl
Divers					15,5	2km Transit
Divers					14,669	Afrimat
Divers					170,19	Ave-Trans
Divers					39,9	Betta Group
Divers					82,83	Crépuscule
Divers					26,5	Foleka Sarl
Divers					18,82	Itrans
Divers					16,738	Navitrans
Divers					3,996	Nobel Trans
<b>TOTAL PARTIEL 1</b>	<b>0</b>	<b>0,000</b>	<b>0</b>	<b>0,000</b>	<b>1490,656</b>	

TC 20" Conteneur de 20 pieds

TC 40" Conteneur de 40 pieds

**LES STOCKS**

*Situation au 15/11/2018*

NATURE DES MARCHANDISES	TC 20"		TC 40"		VRAC/CONV (Tonnes)
	Nbre	Tonnage	Nbre	Tonnage	
<b>TOTAL PARTIEL 2</b>	<b>0</b>	<b>0,000</b>	<b>0</b>	<b>0,000</b>	<b>0,000</b>
<b>TOTAL GENERAL</b>	<b>0,000</b>				

TC 20" Conteneur de 20 pieds

TC 40" Conteneur de 40 pieds

**IMPORTATIONS AU PORT DE LOME**

**LES ENLEVEMENTS**

*Période du : 1er/11 au 15/11/2018*

NATURE DES MARCHANDISES	TC 20"		TC 40"		VRAC/CONV (Tonnes)	TRANSITAIRE
	Nbre	Tonnage	Nbre	Tonnage		
Divers					2	Sitrad
Divers					72,615	Sunem
Divers					26,3	Universal
Friperie					22,276	Betta Group
Friperie					82,7	Itrans
Friperie					42,3	Sunem
Fruits					21,47	Ebenezer
Fruits					23,78	IntegreTrans
Fruits					23,477	Watt-Center
Huile végétale					78,069	Betta Group
Huile végétale					236,427	CkTrans
Huile végétale					146,523	GeoTrans
Jus de fruit					21,49	Crépuscule
Lait					39,57	CkTrans
Lait					63,784	Taal Transite
Matériel électrique					112,888	Ave-Trans
Matériel électrique					16,2	Bolloré
Matériel électrique					18,587	GeoTrans
Matériel électrique					40,445	Lca Sarl
<b>TOTAL PARTIEL 2</b>	<b>0</b>	<b>0,000</b>	<b>0</b>	<b>0,000</b>	<b>1090,901</b>	

TC 20" Conteneur de 20 pieds

TC 40" Conteneur de 40 pieds



**IMPORTATIONS AU PORT DE LOME (suite)**

**LES STOCKS**

**LES ENLEVEMENTS**

*Situation au 15/11/2018*

*Période du : 1er/11 au 15/11/2018*

NATURE DES MARCHANDISES	TC 20"		TC 40"		VRAC/CONV (Tonnes)
	Nbre	Tonnage	Nbre	Tonnage	
<b>TOTAL PARTIEL 3</b>	<b>0</b>	<b>0,000</b>	<b>0</b>	<b>0,000</b>	<b>0,000</b>
<b>TOTAL GENERAL</b>			<b>0,000</b>		

TC 20" Conteneur de 20 pieds

TC 40" Conteneur de 40 pieds

NATURE DES MARCHANDISES	TC 20"		TC 40"		VRAC/CONV (Tonnes)	TRANSITAIRE
	Nbre	Tonnage	Nbre	Tonnage		
Matériel électrique					3,6	Sitrad
Meubles					15,5	2km Transit
Meubles					39,56	Covi-Trans
Meubles					6,83	Crépuscule
Meubles					33,36	Itrans
Meubles					3,82	Le Tigre
Matériaux de construction					39,57	CkTrans
Matériaux de construction					15,2	Emmanuel Ver.
Matériaux de construction					7,47	Favor-Trans
Matériaux de construction					56	Itrans
Matériaux de construction					82,7	Sitrad
Pâtes alimentaires					35,67	Crépuscule
Pâtes alimentaires					205,233	Wilfried Gaston
Produits pharmaceutiques					21,95	Betta Group
Produits pharmaceutiques					35,368	Citraco
Pièces détachées					2	Betta Group
Pièces détachées					19,989	Navitrans
Pneus					14,04	2km Transit
Pneus					23,5	Ave-Trans
<b>TOTAL PARTIEL 3</b>	<b>0</b>	<b>0,000</b>	<b>0</b>	<b>0,000</b>	<b>661,36</b>	

TC 20" Conteneur de 20 pieds

TC 40" Conteneur de 40 pieds

**IMPORTATIONS AU PORT DE LOME (suite)**

**LES STOCKS**

**LES ENLEVEMENTS**

*Situation au 15/11/2018*

*Période du : 1er/11 au 15/11/2018*

NATURE DES MARCHANDISES	TC 20"		TC 40"		VRAC/CONV (Tonnes)	NATURE DES MARCHANDISES	TC 20"		TC 40"		VRAC/CONV (Tonnes)	TRANSITAIRE
	Nbre	Tonnage	Nbre	Tonnage			Nbre	Tonnage	Nbre	Tonnage		
						Pneus					27,98	Sunem
						Produits alimentaires					20,864	Ave-Trans
						Produits alimentaires					27,79	Bolloré
						Produits alimentaires					21,65	Crépuscule
						Produits alimentaires					29	El Hai
						Produits alimentaires					411	GeoTrans
						Produits alimentaires					20,645	Navitrans
						Produits alimentaires					20,088	Taal Transite
						Produits chimiques					27,108	CkTrans
						Produits chimiques					111	Ebenezer
						Produits chimiques					16,76	Sitrad
						Produits chimiques					14,882	Sonny Side
						Produits congelés					28,688	SunnySide
						Produits congelés					27,898	Winners Trans
						Savon					55,672	Le Tigre
						Textile					27,9	Betta Group
						Textile					8	El Hai
						Thé					28,435	ZinTrans
<b>TOTAL PARTIEL 4</b>	<b>0</b>	<b>0,000</b>	<b>0</b>	<b>0,000</b>	<b>0,000</b>							
<b>TOTAL GENERAL</b>				<b>0,000</b>		<b>TOTAL PARTIEL 4</b>	<b>0</b>	<b>0,000</b>	<b>0</b>	<b>0,000</b>	<b>925,36</b>	

TC 20" Conteneur de 20 pieds

TC 40" Conteneur de 40 pieds

TC 20" Conteneur de 20 pieds

TC 40" Conteneur de 40 pieds

**IMPORTATIONS AU PORT DE LOME (suite et fin)**

**LES STOCKS**

*Situation au 15/11/2018*

NATURE DES MARCHANDISES	TC 20"		TC 40"		VRAC/CONV (Tonnes)
	Nbre	Tonnage	Nbre	Tonnage	
<b>TOTAL PARTIEL 5</b>	<b>0</b>	<b>0,000</b>	<b>0</b>	<b>0,000</b>	<b>0,000</b>
<b>TOTAL GENERAL</b>	<b>0,000</b>				

TC 20" Conteneur de 20 pieds

TC 40" Conteneur de 40 pieds

**LES ENLEVEMENTS**

*Période du : 1er/11 au 15/11/2018*

NATURE DES MARCHANDISES	TC 20"		TC 40"		VRAC/CONV (Tonnes)	TRANSITAIRE
	Nbre	Tonnage	Nbre	Tonnage		
Tubes et tuyaux					72,37	Favor-Trans
Véhicules					14,778	Atracom
Véhicules					11,5	Betta Group
Véhicules					2,915	Navitrans
Véhicules					3,841	Taal Transite
<b>TOTAL PARTIEL 5</b>	<b>0</b>	<b>0,000</b>	<b>0</b>	<b>0,000</b>	<b>105,404</b>	
<b>TOTAL GENERAL</b>	<b>0</b>	<b>0,000</b>	<b>0</b>	<b>0,000</b>	<b>3612,321</b>	
<b>TOTAUX</b>	<b>1030,764</b>					

TC 20" Conteneur de 20 pieds

TC 40" Conteneur de 40 pieds

# IMPORTATIONS AU PORT DE TEMA

## LES STOCKS

*Situation au 15/11/2018*

NATURE DES MARCHANDISES	TC 20"		TC 40"		VRAC/CONV (Tonnes)
	Nbre	Tonnage	Nbre	Tonnage	
<b>TOTAL PARTIEL 1</b>	<b>0</b>	<b>0,000</b>	<b>0</b>	<b>0,000</b>	<b>0,000</b>
<b>TOTAL GENERAL</b>	<b>0,000</b>				

TC 20" Conteneur de 20 pieds

TC 40" Conteneur de 40 pieds

## LES ENLEVEMENTS

*Période du : 1er/11 au 15/11/2018*

NATURE DES MARCHANDISES	TC 20"		TC 40"		VRAC/CONV (Tonnes)	TRANSITAIRE
	Nbre	Tonnage	Nbre	Tonnage		
Produits pharmaceutiques					12,545	Santa
Produits chimiques					74,256	Faithfull
Produits chimiques					23,256	Salma
<b>TOTAL PARTIEL 1</b>	<b>0</b>	<b>0,000</b>	<b>0</b>	<b>0,000</b>	<b>110,057</b>	

TC 20" Conteneur de 20 pieds

TC 40" Conteneur de 40 pieds

## IMPORT: ENLEVEMENTS DES MARCHANDISES (MARCHES LOCAUX)

Période du : 15/10 au 31/10/2018

Période du : 15/10 au 31/10/2018

<b>COTONOU</b>						
NATURE DES MARCHANDISES	TC 20"		TC 40"		VRAC/CONV (Tonnes)	TRANSITAIRE
	Nbre	Tonnage	Nbre	Tonnage		
Bonbons					35,9	Sicaam Benin
Ciment					42	AfricaTrans
Divers					35,638	-
Divers					280	Ste Vilomey
Fer à béton					50	Saf-Trans
Matériaux de construction					125	Saf-Trans
Textile					18,492	Ste Vilomey
Tubes et tuyaux					310	Saf-Trans
Véhicules					31,51	Bolloré
Véhicules					6,234	C.N.T.T Sarl
Véhicules					17,01	G-Kb-Tsi
Véhicules					37,065	Isam
Véhicules					20,5	Rimavi
Véhicules					18,826	S.C.T Benin
Véhicules					11,34	Sicaam Benin
Véhicules					4,226	Sogetrac
Véhicules					2,308	Soremco
Véhicules					7,111	Sotec Sarl
Véhicules					10,925	Tonasse Et Fils
<b>Total Général</b>	<b>0</b>	<b>0,000</b>	<b>0</b>	<b>0,000</b>	<b>1064,085</b>	

TC 20" Conteneur de 20 pieds  
TC 40" Conteneur de 40 pieds

<b>LOME</b>						
NATURE DES MARCHANDISES	TC 20"		TC 40"		VRAC/CONV (Tonnes)	TRANSITAIRE
	Nbre	Tonnage	Nbre	Tonnage		
Boissons non alcoolisées					37,509	Crépuscule
Boissons non alcoolisées					33,342	-
Divers					203,489	Innotrans
Divers					53,26	Itrans
Divers					19,294	Option Transit
Divers					15	Transdeto
Divers					3,299	Vip-Trans
Divers					45	-
Friperie					20	Sitrad
Friperie					148	Ciat Transite
Huile végétale					195,525	Cogetram
Matériaux de construction					75	Sototoles
Matériaux de construction					42	Citraf
Pâtes alimentaires					320	Innotrans
Produits cosmétiques					41,754	-
Savon					32,96	Dhoss Transit
Tubes et tuyaux					35	Dhoss Transit
Véhicules					44	
<b>Total Général</b>	<b>0</b>	<b>0,000</b>	<b>0</b>	<b>0,000</b>	<b>1364,432</b>	

Période du : 15/10 au 31/10/2018

<b>TEMA</b>						
NATURE DES MARCHANDISES	TC 20"		TC 40"		VRAC/CONV (Tonnes)	TRANSITAIRE
	Nbre	Tonnage	Nbre	Tonnage		
Divers					0,344	Local
Fer à béton					1079	Local
Huile végétale					816,75	Local
Pâtes alimentaires					480	Local
Produits alimentaires					12,168	Local
Savon					32,4	Local
Tomates concentrées					196,18	Local
<b>Total Général</b>	<b>0</b>	<b>0,000</b>	<b>0</b>	<b>0,000</b>	<b>2616,842</b>	

TC 20" Conteneur de 20 pieds  
TC 40" Conteneur de 40 pieds

# **ACTUALITES**

### A L'ATTENTION DES USAGERS DU PORT AUTONOME D'ABIDJAN :

Le Directeur Général du Port Autonome d'Abidjan informe les usagers de l'interdiction d'alimenter en essence dans des bidons, les véhicules importés en zone sous douane pour réduire les risques majeurs d'incendie que font courir au port d'Abidjan, ce genre de pratiques.

En conséquence, tout usager qui tentera d'accéder en zone sous douane avec de l'essence en bidon ou tout autre récipient non conforme au transport des hydrocarbures, ou qui sera pris en flagrant délit d'avitaillement en carburant d'un véhicule importé, sera passible d'une amende sans préjudice des poursuites judiciaires que commande ce type d'infraction.

### La Direction Générale des Douanes de la Côte d'Ivoire (DGD)

Suite au nombreux conteneurs de marchandises qui restent stationnés dans l'enceinte portuaires au-delà des délais réglementaires, la Direction Générale des Douanes a l'honneur de faire connaître à l'ensemble du service et des usagers qu'il est accordé à titre exceptionnel **un abattement de 90% sur les frais de dépôt douane** encourus par les conteneurs de marchandises importées, admis sur le terminal à conteneur et sur les aires de dédouanement **avant le 1<sup>er</sup> mars 2018** pour une période de trois (03) mois à compter de sa date de signature (09 Août 2018).

## DIVERTISSEMENT

### Horizontalement

- 1 - Arsenal ambulante
- 2 - Outil de poissonnier - A placer entre la licence et les lettres
- 3 - Disco avec paroles - Oppressés
- 4 - Elles comprennent beaucoup de lustres - Ralles - En tête des aoutats
- 5 - Teintas en brun - Province d'Arabie
- 6 - Un ton sous mi - Symbole de solidarité - Il y a là un monde fou
- 7 - Commentons - Substance qui retient
- 8 - Coureur australien - Problèmes de jeunesse
- 9 - Ancien - Expression pleine de fraîcheur - Courroie directionnelle
- 10- Laisse loin derrière - Butées

### Verticalement

- A - Intellectuelles
- B - Trombidion - Il porte le numéro 54
- C - Restes de grappes - Entré dans la famille
- D - Il vaut le titane - Gros mollusque
- E - Cri d'aficionado - A faire après la tétée
- F - Qui s'arrête au ras des fesses
- G - Déesse agricole - Lumière de fellah
- H - Marque de réprobation - Indice de pellicules
- I - Coloras joliment - Très réaliste
- J - Dédicacée
- K - Mettent à la bonne mesure
- L - Centrifugeuses à culottes

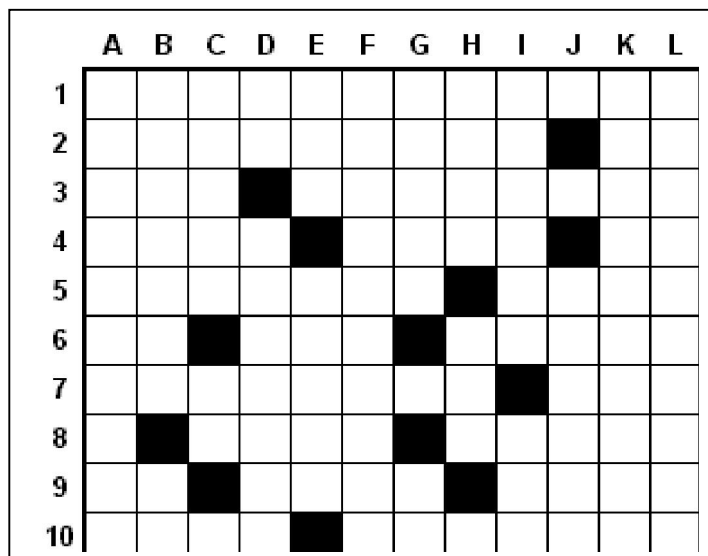

### SOLUTION NUMERO PRECEDENT

	A	B	C	D	E	F	G	H	I	J	K	L
1	C	O	N	Q	U	I	S	T	A	D	O	R
2	E	M	O	U	S	S	E	E	S	■	C	E
3	S	E	T	E	■	O	R	N	E	R	■	S
4	A	L	E	R	T	E	R	A	■	A	I	S
5	R	E	■	E	■	T	E	I	N	D	R	A
6	I	T	A	L	I	E	■	L	U	I	■	S
7	E	T	A	L	■	S	A	L	A	C	E	S
8	N	E	R	E	E	■	R	E	G	A	L	A
9	N	■	O	E	U	F	■	R	E	L	U	I
10	E	O	N	S	■	E	V	A	S	E	E	S

### BLAGUE DE LA QUINZAINE

#### Blague1

#### Le prof ramasse les devoirs

Le prof ramasse les devoirs :

Toto dit à voix basse à son copain Martin :

- Merci Martin un autre devoir non fait et le prof convoqué mes parents !

- Ouais, je n'aime pas bien ça, j'espère que tu n'as pas copié mot à mot ?

- Tu peux être sûr que j'ai tout copié à la

perfection ! Et quand je dis tout c'est tout !

Le prof contrôle les copies et dit aux élèves :

- Toto comment ça se fait que je n'ai pas ton devoir et que j'en ai deux du nom de Martin ?

#### Blague 2

#### - le trame c'est sale

Toto et dans le trame avec son père. Il trouve une pièce de 1 euro et la ramasse son père lui dit alors :

- Toto ce n'est pas bien de ramasser ce qui est par terre.

Le lendemain Toto, sa grand-mère et son père son dans le trame. La grand-mère tombe par terre.

- Toto aide ta grand-mère à se relever voyons !

- Mais papa tu m'as dit que ce n'était pas bien de ramasser les choses par terre.